



PREFEITURA MUNICIPAL DO  
MORRO DO CHAPÉU DO PIAUÍ

Lei nº 195/2016 de 30 de Setembro de 2016.

**EMENTA: ESTIMA A RECEITA E FIXA AS DESPESA DA ADMINISTRAÇÃO DIRETA E INDIRETA NO MUNICÍPIO DE MORRO DO CHAPÉU DO PIAUÍ, PARA O EXERCÍCIO DE 2017.**

A PREFEITURA MUNICIPAL DE MORRO DO CHAPÉU DO PIAUÍ, usando de suas atribuições que lhe são conferidos pela Constituição Federal e pela Lei Orgânica deste Município, FAZ SABER que a Câmara Municipal aprovou e ele sanciona a seguinte Lei.

DO ORÇAMENTO DO MUNICÍPIO

Art. 1º – Esta Lei estima a receita e fixa a despesa do Município de Morro do Chapéu do Piauí, para o exercício financeiro de 2017, em R\$ 18.500.000,00 (Dezoito milhões quinhentos mil reais), nos termos do art. 165, § 5º, da Constituição Federal, da Lei Complementar nº 101/00 e da Lei de Diretrizes Orçamentárias/2016, para o exercício de 2017.

I. O Orçamento Fiscal referente ao Poder Executivo e o Poder Legislativo do Município, seus fundos, órgãos e entidades da administração direta e indireta, inclusive fundações mantidas e instituídas pelo poder público no valor de R\$ 14.765.400,00 (Quatorze milhões, setecentos e sessenta e cinco mil e quatrocentos reais);

II. O Orçamento da Seguridade Social, abrangendo todas as entidades e órgãos a ela vinculados, da administração direta e indireta, bem como os fundos e fundações instituídos e mantidos pelo poder público no valor de R\$ 3.734.600,00 (Três milhões, setecentos e trinta e quatro mil e seiscentos reais).

Art. 2º – Integram a Lei do Orçamento segundo o art. 2º § 1º da Lei nº 4.320 de 17 de março de 1.964, os seguintes anexos:

I. Sumário geral da receita por fontes e da despesa por funções do Governo;

II. Quadro demonstrativo da Receita e da Despesa segundo as Categorias Econômicas, na forma do Anexo I;

III. Quadro discriminativo da receita por fontes e respectiva legislação;

IV. Quadro das dotações por órgãos do Governo e da Administração.

CAPÍTULO I

DOS ORÇAMENTOS FISCAL E DA SEGURIDADE SOCIAL.

SEÇÃO I

ESTIMATIVA DA RECEITA

Art. 3º – A Receita total é estimada em R\$ 18.500.000,00 (dezoito milhões e quinhentos mil reais) e serão realizadas mediante a arrecadação de tributos, outras receitas correntes e de capital, na forma da legislação em vigor, discriminada nos quadros anexos com os seguintes desdobramentos:

RECEITAS CORRENTES	R\$	16.557.370,00
Receita Tributária	R\$	274.500,00
Receitas de Contribuições	R\$	140.000,00
Receita Patrimonial	R\$	162.900,00
Receita de Agropecuária	R\$	0,00
Receita Industrial	R\$	0,00
Receita de Serviços	R\$	60.500,00
Transferências Correntes	R\$	17.285.350,00
Outras Receitas Correntes	R\$	42.520,00
DEDUÇÕES DE RECEITAS	R\$	- 1.408.400,00
RECEITAS DE CAPITAL	R\$	1.942.630,00
Operações de Créditos	R\$	12.100,00
Alienação de Bens	R\$	18.500,00
Transferências de Capital	R\$	1.839.000,00
Outras Receitas de Capital	R\$	73.030,00
RECEITAS INTRA-ORÇAMENTÁRIAS	R\$	0,00
TOTAL DA RECEITA	R\$	18.500.000,00

SEÇÃO II

DA FIXAÇÃO DA DESPESA

Art. 4º – O Valor total da fixação da despesa é igual ao da previsão da Receita, cumprindo assim, o Princípio do Equilíbrio Orçamentário, a qual será realizada segundo a apresentação dos anexos integrantes desta Lei, obedecendo à classificação institucional, funcional-programática, distribuídas da seguinte maneira:

I – DESPESA POR CLASSIFICAÇÃO INSTITUCIONAL

01.01.00-CAMARA MUNICIPAL DE MORRO DO CHAPÉU DO PI	R\$	585.500,00
02.01.00-GABINETE DA PREFEITA	R\$	596.500,00
02.02.00-SERV.AUTONOM.DE AGUA E ESCOTO-SAAE	R\$	59.000,00
02.03.00-SEC.MUN.DE ADM. GERAL E FINANÇAS	R\$	4.432.800,00
02.04.00-CONTROLADORIA GERAL DO MUNICÍPIO-CGM	R\$	47.000,00
02.05.00-SEC.MUN.DE EDUCAÇÃO	R\$	1.589.430,00
02.05.01-FUNDO DE MANUT.E DESEN.DA EDUC.BASICA-FUNDEB	R\$	6.419.550,00
02.06.00-SEC.MUN.DE SAÚDE	R\$	54.000,00
02.06.01-FUNDO MUN.DE SAÚDE-FMS	R\$	3.316.500,00
02.07.00-SEC.MUN.DE ASSIST.SOCIAL	R\$	401.000,00
02.07.01-FUNDO MUN.DE ASSIST.SOCIAL-FMAS	R\$	418.100,00
02.08.00-SEC.MUN.DO DESP.LAZER,CULTURA. E TURISMO	R\$	580.600,00
TOTAL	R\$	18.500.000,00

II – DESPESA POR FUNÇÃO DE GOVERNO

01 – LEGISLATIVA	R\$	585.500,00
02 – JUDICIARIA	R\$	0,00
03 – ESSENCIAL A JUSTIÇA	R\$	0,00
04 – ADMINISTRAÇÃO	R\$	2.834.696,30
05 – DEFESA NACIONAL	R\$	0,00
06 – SEGURANCA PUBLICA	R\$	0,00
07 – RELAÇÕES EXTERIORES	R\$	0,00
08 – ASSISTENCIA SOCIAL	R\$	819.100,00
09 – PREVIDÊNCIA SOCIAL	R\$	0,00
10 – SAUDE	R\$	3.316.500,00
11 – TRABALHO	R\$	0,00
12 – EDUCAÇÃO	R\$	8.008.980,00
13 – CULTURA	R\$	227.200,00
14 – DIREITOS A CIDADANIA	R\$	0,00
15 – URBANISMO	R\$	699.000,00

(Continua na próxima página)



PREFEITURA MUNICIPAL DO  
MORRO DO CHAPÉU DO PIAUÍ

16 - HABITACAO	R\$	26.000,00
17 - SANEAMENTO	R\$	544.250,00
18 - GESTAO AMBIENTAL	R\$	53.000,00
19 - CIÊNCIA E TECNOLOGIA	R\$	0,00
20 - AGRICULTURA	R\$	222.000,00
21 - ORGANIZAÇÃO AGRÁRIA	R\$	0,00
22 - INDÚSTRIA	R\$	0,00
23 - COMÉRCIO E SERVIÇOS	R\$	0,00
24 - COMUNICACOES	R\$	43.300,00
25 - ENERGIA	R\$	51.000,00
26 - TRANSPORTE	R\$	352.200,00
27 - DESPORTO E LAZER	R\$	353.400,00
28 - ENCARGOS ESPECIAIS	R\$	198.300,00
99 - RESERVA DE CONTINGÊNCIA	R\$	165.573,70
DESPEZA INTRA- ORÇAMENTÁRIA(RPPS)	R\$	0,00
TOTAL DA DESPESA	R\$	18.500.000,00

Art. 5º - Em conformidade com a Lei de Responsabilidade Fiscal - LRF foi destinado para Reserva de Contingência o valor de R\$ 165.573,70 (Cento e sessenta e cinco mil quinhentos e setenta e três reais e setenta centavos) que corresponde ao percentual de 1,00% da Receita Corrente Líquida as quais serão destinados ao atendimento dos passivos contingentes, intempéries, outros riscos e eventos fiscais imprevistos.

Art. 6º - Na hipótese de não utilização da reserva de contingência nos fins previsto no art. 5º, inciso III, alínea "b" da Lei Complementar Federal nº 101, de 04 de maio de 2000, até 31 de agosto de 2017, a dotação correspondente poderá ser anulada para abertura de créditos Adicionais.

CAPÍTULO II

DAS AUTORIZAÇÕES DO PODER EXECUTIVO

Art. 7º - Fica o Poder Executivo na forma do art. 167, incisos V a VIII da Constituição Federal e nos termos dos arts. 34 e 42 da Lei 4.320/64, autorizado a:

I. Abrir créditos Adicionais Suplementares com recursos provenientes de superávit financeiro, excesso de arrecadação nos termos do artigo 43, § 1º, I, da Lei Federal nº 4.320, de 17 de março de 1964

II. Abrir Créditos Adicionais Suplementares até o limite de 60%, (sessenta por cento) do total da despesa fixadas na presente Lei, com recursos resultante de anulação parcial ou total de dotações, observando o disposto no art. 43, § 1º, inciso III, da Lei Federal nº 4.320, de 17 de março de 1964.

III - Abrir Créditos Adicionais Suplementares com recursos financeiros arrecadados e não previstos na presente Lei, provenientes de convênios, contratos, repasses, transferências ou congêneres, até o limite dos valores arrecadados.

IV - Transpor, remanejar ou transferir recursos de uma categoria de programação para outra ou de um órgão para outro órgão.

V- Realizar operações de crédito por até o limite de 10% do total das receitas correntes.

Art. 8º - Fica Excluído do limite fixado no inciso II, do art. 7º desta Lei, os Créditos Adicionais Suplementares para:

I - Destinados a suprir insuficiência no atendimento de despesas dos grupos:

- Pessoal e encargos Sociais,
- Cumprimento de sentença judicial,
- Serviços da Dívida Pública.
- Despesas de Exercício anteriores

II - destinados a suprir insuficiência no atendimento de despesa por função:

- Saúde,
- Assistência.
- Previdência,
- Os relacionados à manutenção e desenvolvimento do ensino, a fim de cumprir os art. 198 e 212 da Constituição Federal.

Art. 9º - Para efeito da Execução Orçamentária, a discriminação e inclusão dos elementos em cada grupo de despesas das atividades e projetos constantes na presente Lei e de Créditos Adicionais Suplementares, serão efetuadas mediante registro contábil diretamente no sistema informatizado de execução financeiro e do Orçamento.

CAPÍTULO III

DAS DISPOSIÇÕES FINAIS

Art. 10 - O Poder Executivo no interesse da Administração fará cumprir o que determina os objetivos e metas para as despesas de capital e as decorrentes delas, elencadas no Plano Plurianual, além de tornar efetivo o que determina a Lei de Diretrizes Orçamentárias para o Exercício Financeiro de 2.017.

Art. 11 - Fica o Poder Executivo autorizado a incluir no Plano Plurianual 2014/2017 - PPA os novos programas e ações (projetos/atividades) e respectivos produtos e metas aprovados nesta Lei.

Art. 12 - Esta Lei entrará em vigor no dia primeiro de janeiro de 2.017, revogadas as disposições em contrário.

Gabinete da Prefeita Municipal de Morro do Chapéu do Piauí, 30 de Setembro de 2016.

Marilda Nogueira Rebelo Sales  
Prefeita Municipal

(Continua na próxima página)



**MUNICIPIO DE MORRO DO CHAPEU DO PIAUI**

01.612.593/0001-00 Exercício: 2017  
**DESPESA ORÇADA POR FUNÇÃO**

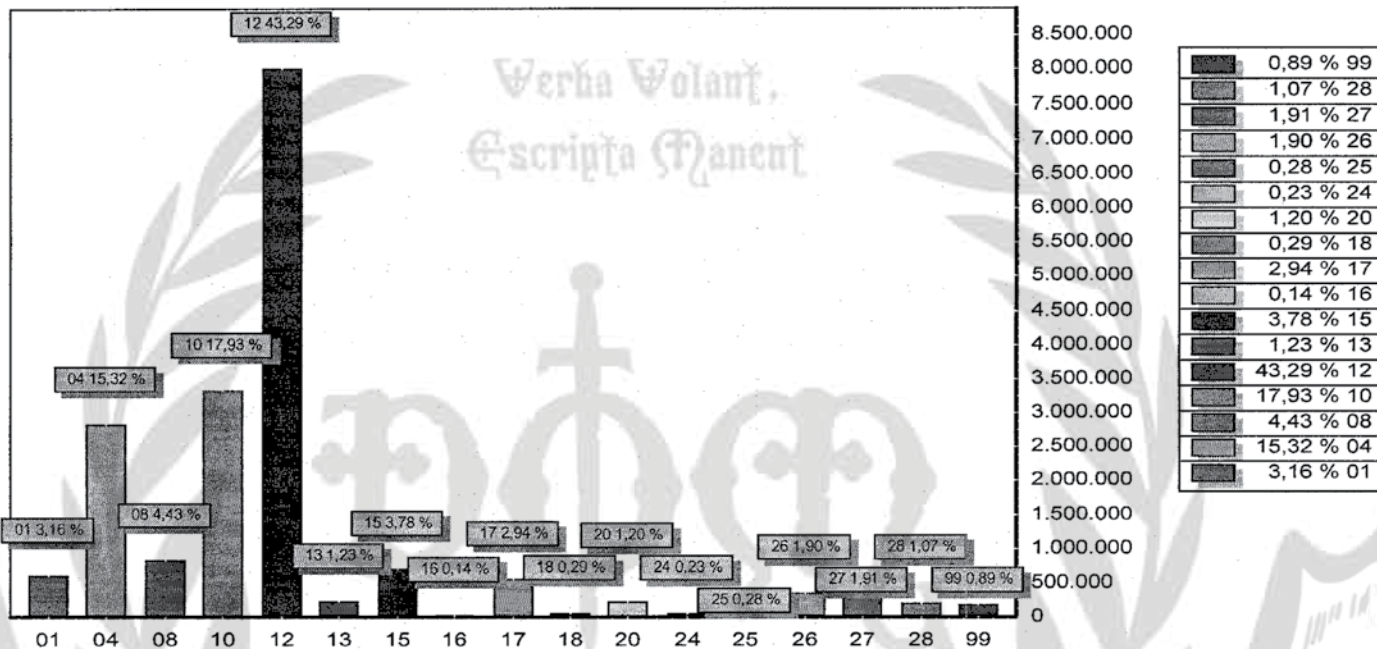

FUNÇÃO	DOTAÇÃO
01 Legislativa	585.500,00
04 Administração	2.834.696,30
08 Assistência Social	819.100,00
10 Saúde	3.316.500,00
12 Educação	8.008.980,00
13 Cultura	227.200,00
15 Urbanismo	699.000,00
16 Habitação	26.000,00
17 Saneamento	544.250,00
18 Gestão Ambiental	53.000,00
20 Agricultura	222.000,00
24 Comunicações	43.300,00
25 Energia	51.000,00
26 Transporte	352.200,00
27 Desporto e Lazer	353.400,00
28 Encargos Especiais	198.300,00
99 Reserva de Contingência	165.573,70
<b>TOTAL</b>	<b>18.500.000,00</b>



**MUNICIPIO DE MORRO DO CHAPEU DO PIAUI**

01.612.593/0001-00 Exercício: 2017  
**DESPESA ORÇADA POR FUNÇÃO**

MARILDA NOGUEIRA REBELO SALES  
 PREFEITA MUNICIPAL  
 CPF: 001.559.183-20

SANTIDIO G. DE MACEDO NETO  
 CONTADOR CRC-PI 4.173/0-3

MORRO DO CHAPÉU DO PIAUÍ

LOA - 2017



MUNICÍPIO DE MORRO DO CHAPEU DO PIAUÍ

01.612.593/0001-00

Exercício: 2017

DESPESA ORÇADA POR GRUPO

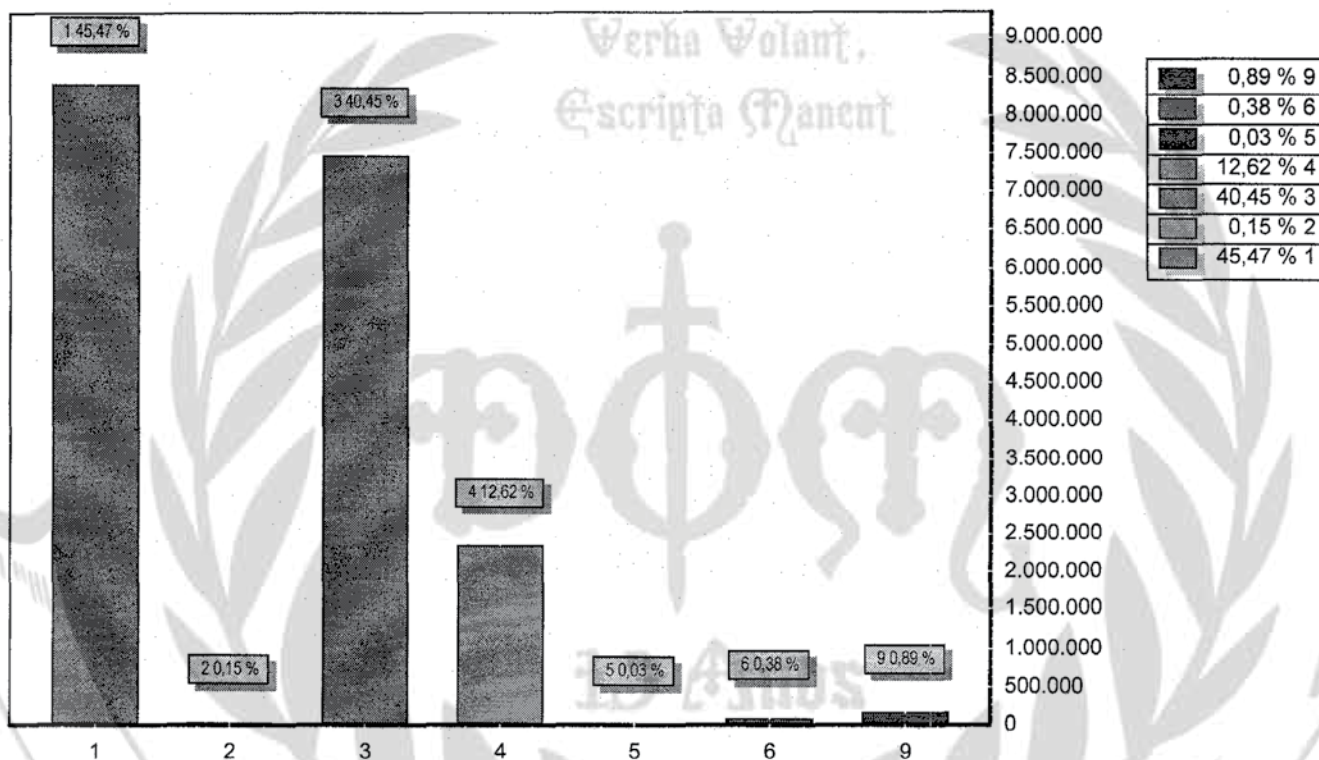

GRUPO		DOTAÇÃO
1	PESSOAL E ENCARGOS SOCIAIS	8.411.440,00
2	JUROS E ENCARGOS DA DÍVIDA	27.400,00
3	OUTRAS DESPESAS CORRENTES	7.483.446,30
4	INVESTIMENTOS	2.335.240,00
5	INVERSÕES FINANCEIRAS	6.000,00
6	AMORTIZAÇÃO DA DÍVIDA	70.900,00
9	RESERVA DE CONTINGÊNCIA	165.573,70
TOTAL		18.500.000,00

MARILDA NOGUEIRA REBELO SALES  
PREFEITA MUNICIPAL  
CPF: 001.559.183-20

SANTIDIO C. DE MACEDO NETO  
CONTADOR CRC-PI 4.173/0-3

MORRO DO CHAPÉU DO PIAUÍ

LOA - 2017



**MUNICÍPIO DE MORRO DO CHAPEU DO PIAUÍ**

01.612.593/0001-00

Exercício: 2017

**RECEITA PREVISTA**

**MORRO DO CHAPÉU DO PIAUÍ**

**LOA - 2017**

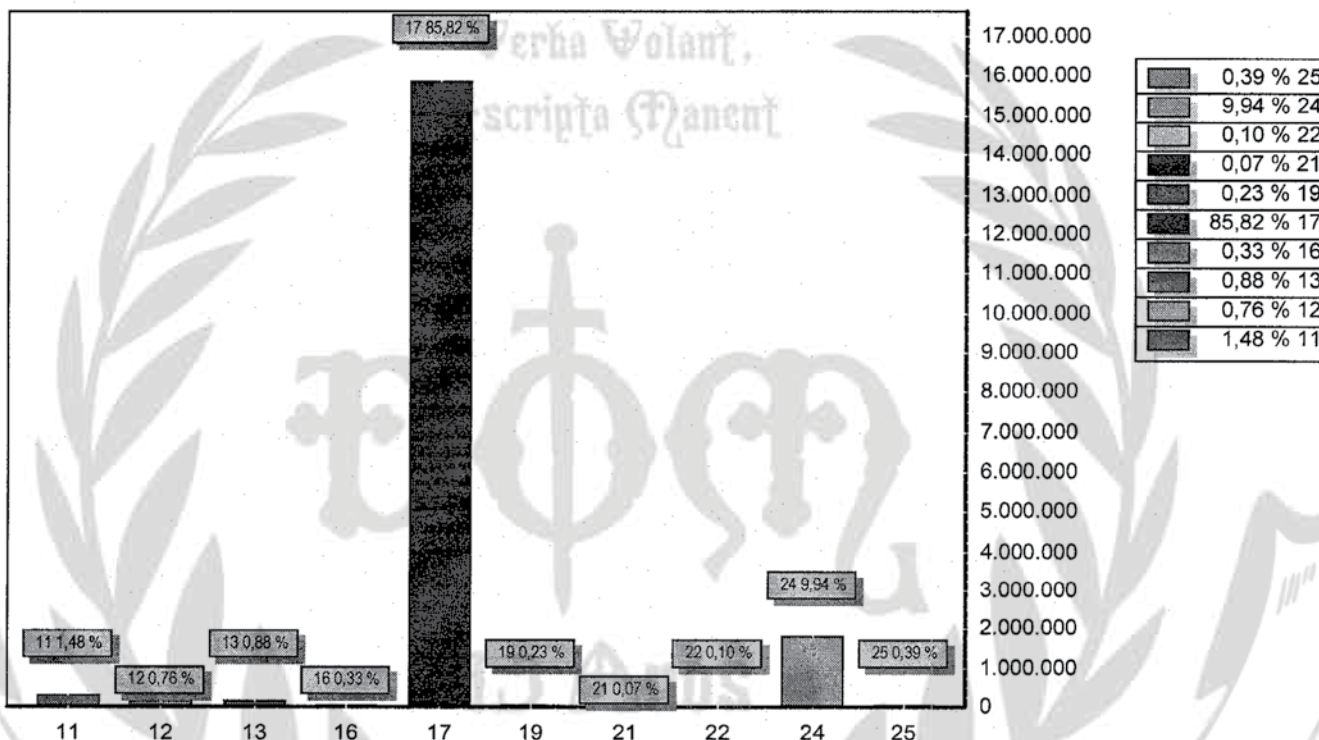

CODIGO	PREVISTO
11 RECEITA TRIBUTARIA	274.500,00
12 RECEITA DE CONTRIBUICOES	140.000,00
13 RECEITA PATRIMONIAL	162.900,00
16 RECEITA DE SERVICOS	60.500,00
17 TRANSFERENCIAS CORRENTES	15.876.950,00
19 OUTRAS RECEITAS CORRENTES	42.520,00
21 OPERACOES DE CREDITO	12.100,00
22 ALIENACAO DE BENS	18.500,00
24 TRANSFERENCIAS DE CAPITAL	1.839.000,00
25 OUTRAS RECEITAS DE CAPITAL	73.030,00
<b>TOTAL</b>	<b>18.500.000,00</b>

MARILDA NOGUEIRA REBELO SALES  
PREFEITA MUNICIPAL  
CPF: 001.559.183-20

SANTIDIO C. DE MACEDO NETO  
CONTADOR CRC-PI 4.173/0-3



**MUNICÍPIO DE MORRO DO CHAPEU DO PIAUÍ**  
- CNPJ:01.612.593/0001-00

Orçamento Programa - Exercício de 2017

**TABELA EXPLICATIVA - EVOLUÇÃO DA RECEITA**  
(Inc.III, Art.22º)

Página 1  
Lei: 195, Data: 30/09/2016

Codigo	Discriminação	Receita Arrecadada			Receita Prevista	
		2013	2014	2015	2016	2017
1000.00.00	RECEITAS CORRENTES					
1100.00.00	RECEITA TRIBUTARIA	181.841,33	187.792,10	194.040,00	241.600,00	
1200.00.00	RECEITA DE CONTRIBUICOES	112.585,15	128.415,50	94.500,00	90.000,00	
1300.00.00	RECEITA PATRIMONIAL	95.235,74	166.656,65	160.125,00	146.850,00	
1600.00.00	RECEITA DE SERVICOS	43.616,36	38.937,98	60.249,00	60.250,00	
1700.00.00	TRANSFERENCIAS CORRENTES	12.632.026,15	13.956.255,08	14.463.836,70	15.710.405,00	
1900.00.00	OUTRAS RECEITAS CORRENTES			50.615,00	53.137,00	
	Sub Total	13.065.304,73	14.478.057,31	15.023.365,70	16.302.242,00	0,00
2000.00.00	RECEITAS DE CAPITAL					
2100.00.00	OPERACOES DE CREDITO			10.500,00	11.000,00	
2200.00.00	ALIENACAO DE BENS			15.750,00	16.500,00	
2400.00.00	TRANSFERENCIAS DE CAPITAL	832.683,16	547.500,00	2.046.555,00	1.773.750,00	
2500.00.00	OUTRAS RECEITAS DE CAPITAL			69.552,00	73.030,00	
	Sub Total	832.683,16	547.500,00	2.142.357,00	1.874.280,00	0,00
7000.00.00	RECEITAS CORRENTES - INTRA-ORCAMENTAR					
	Sub Total	0,00	0,00	0,00	0,00	0,00
8000.00.00	RECEITAS DE CAPITAL - INTRA-ORCAMENTAR					
	Sub Total	0,00	0,00	0,00	0,00	0,00
9000.00.00	DEDUÇÕES DO FUNDEB					
9500.00.00	DEDUÇÕES DO FUNDEB	-1.072.236,62	-1.168.129,52	-1.232.315,70	-1.292.264,00	
	Sub Total	-1.072.236,62	-1.168.129,52	-1.232.315,70	-1.292.264,00	0,00
		12.825.751,27	13.857.427,79	15.933.407,00	16.884.258,00	0,00



**MUNICÍPIO DE MORRO DO CHAPEU DO PIAUÍ**  
- CNPJ:01.612.593/0001-00

Orçamento Programa - Exercício de 2017

**TABELA EXPLICATIVA - EVOLUÇÃO DA RECEITA**  
(Inc.III, Art.22º)

Página 2  
Lei: 195, Data: 30/09/2016

Codigo	Discriminação	Receita Arrecadada			Receita Prevista	
		2013	2014	2015	2016	2017
	TOTAL					

  
MARILDA NOGUEIRA REBELO SALES  
PREFEITA MUNICIPAL  
CPF: 001.559.183-20

  
SANTIDIO C. DE MACEDO NETO  
CONTADOR CRC-PI 4.173/0-3

**MUNICÍPIO DE MORRO DO CHAPEU DO PIAUI**

- CNPJ:01.612.593/0001-00

Orçamento Programa - Exercício de 2017

**TABELA EXPLICATIVA - EVOLUÇÃO DA DESPESA**

(Inc. III, Art. 22)

Página 1

Lei: 195, Data: 30/09/2016

Codigo	Discriminação	DESPESA		
		Realizada 2015	Fixada 2016	Prevista 2017
<b>DESPESAS CORRENTES</b>				
3 1	PESSOAL E ENCARGOS SOCIAIS	7.456.584,00	7.897.335,00	
3 2	JUROS E ENCARGOS DA DÍVIDA	22.050,00	23.150,00	
3 3	OUTRAS DESPESAS CORRENTES	5.835.162,35	6.221.143,22	
	Sub Total	13.313.796,35	14.141.628,22	0,00
<b>DESPESAS DE CAPITAL</b>				
4 4	INVESTIMENTOS	2.409.952,00	2.517.000,00	
4 5	INVERSÕES FINANCEIRAS	10.500,00	11.000,00	
4 6	AMORTIZAÇÃO DA DÍVIDA	61.700,00	64.530,00	
	Sub Total	2.482.152,00	2.592.530,00	0,00
<b>RESERVA DE CONTINGÊNCIA</b>				
9 9	RESERVA DE CONTINGÊNCIA	137.458,65	150.099,78	
	Sub Total	137.458,65	150.099,78	0,00
	<b>TOTAL</b>	<b>15.933.407,00</b>	<b>16.884.258,00</b>	<b>0,00</b>

  
 MARILDA NOGUEIRA REBELO SALES  
 PREFEITA MUNICIPAL  
 CPF: 001.559.183-20

  
 SANTIDIO C. DE MACEDO NETO  
 CONTADOR CRC-PI 4.173/0-3

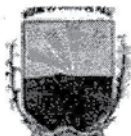

**MUNICÍPIO DE MORRO DO CHAPEU DO PIAUÍ**

- CNPJ:01.612.593/0001-00

Orçamento Programa - Exercício de 2017

Página 1

TABELA EXPLICATIVA - DEMONSTRAÇÃO DA DESPESA POR PROGRAMA Lei: 195, Data: 30/09/2016

Código	Discriminação	Valor
0001	ENCARGO JUDICIARIO	7.000,00
0002	ASSISTENCIA JURIDICA	151.000,00
0003	SUPERVISÇO E COORDENAÇÃO SUPERIOR	3.030.596,30
0004	ATENÇÃO ESPECIAL AO IDOSO	50.210,00
0005	ATENÇÃO AO PORTADOR DEFICIENCIA	2.400,00
0006	ATENÇÃO A CRIANÇA E AO ADOLESCENTE	94.600,00
0007	APOIO INTEGRAL A FAMILIA	190.450,00
0008	ASSISTENCIA SOCIAL GERAL	547.940,00
0009	AÇÕES PREVENTIVAS DE SAÚDE	939.000,00
0010	ASSISTENCIA MEDICA E HOSPITALAR	2.349.200,00
0011	SAUDE DO ESCOLAR	8.000,00
0012	FISCALIZAÇÃO E INSPEÇÃO SANITÁRIA	20.000,00
0013	INSPEÇÃO E CONTROLE ALIMENTAR	300,00
0014	EDUCAÇÃO PARA TODOS	7.737.880,00
0015	NOSSA CULTURA	119.200,00
0016	DESENVOLVIMENTO URBANO	607.000,00
0017	MELHORIA HABITACIONAL	26.000,00
0018	ABASTECIMENTO E DISTRIBUIÇÃO D AGUA	312.000,00
0019	SANEAMENTO GERAL	243.250,00
0020	DEFESA CONTRA AS SECAS	48.000,00
0021	DESENVOLVIMENTO RURAL	118.100,00
0022	TELEFONIA	30.000,00
0023	SERVIÇOS ESPECIAIS DE TELECOMUNICAÇÕES	6.200,00
0024	RADIODIFUSÃO	6.000,00
0025	CONTROLE DA UTILIZAÇÃO DE ENERGIA	291.000,00
0026	CONTROLE E SEGURANÇA DO TRAFEGO RODOVIARIO	352.200,00
0027	DESPORTO AMADOR	461.400,00
0028	ENCARGO LEGISLATIVO	585.500,00
0999	RESERVA DE CONTIGENCIA	165.573,70
	<b>TOTAL</b>	<b>18.500.000,00</b>

  
MARILDA NOGUEIRA REBELO SALES  
PREFEITA MUNICIPAL  
CPF: 001.559.183-20

  
SANTIDIO C. DE MACEDO NETO  
CONTADOR CRC-PI 4.173/0-3

MORRO DO CHAPÉU DO PIAUÍ

LOA - 2017





## MUNICÍPIO DE MORRO DO CHAPEU DO PIAUI

- CNPJ:01.612.593/0001-00

Orçamento Programa - Exercício de 2017

Página 1

## TABELA EXPLICATIVA - RELAÇÃO DE PROJETOS

Lei: 195, Data: 30/09/2016

Código	Discriminação	Valor
1001	AQUISICAO DE EQUIP. E MAT.PERM. PARA A CAMARA MUNICIPAL	10.000,00
1002	AQUISICAO DE VEICULO PARA O GABINETE	10.000,00
1003	AMPL.,MANUT. E EQUIPAR A SEDE DA PEF.MUNICIPAL	24.000,00
1004	CONSTRUCAO E REFORMA DE PRACAS/ AREAS DE LAZER	51.000,00
1005	CONSTRUCAO, REFORMA E AMPLIAÇÃO DE CEMITERIOS	20.000,00
1006	CONST. JARDIM PUBLICO, PARQUE AMBIENTAL E PARQUE ECOLÓGICO	5.000,00
1007	PROGRAMA DE MELHORIA HABITACIONAL	22.000,00
1008	ABERTURA E PAVIM. DE RUAS E AVENIDAS	123.000,00
1009	CONST. E RESTAURAÇÃO DE GALERIAS E PONTOS PLUVIAIS	50.000,00
1010	CONST. AMPL.E RECUPERAÇÃO DE ACUDES E BARRAGENS	20.000,00
1011	CONSTRUEÇÃO, AMPLIAÇÃO E REFORMA DE ARMAZENS	3.000,00
1012	CONST.E REFORMA DE CASAS DE FARINHA	3.000,00
1013	CONSTRUEÇÃO E MANUTENÇÃO DE CAMPOS AGRICOLAS	3.000,00
1014	CONSTRUIR, REFORMAR E EQUIPAR FEIRAS E MATADOUROS	6.000,00
1015	IMPLANTAR E EQUIPAR POSTOS DE TELEFONICOS URBANO/RURAL	3.500,00
1016	CONST.,AMPL.E RECUP.DA REDE DE ENERGIA ELETRICA URBANA/RURAL	20.000,00
1017	CONSTRUEÇÃO DO TERMINAL RODOVIARIO	20.000,00
1018	CONSTRUEÇÃO E RESTAURAÇÃO DE ESTRADAS VICINAIS	50.000,00
1019	CONST., AMPL.,REST. DE PREDIOS PUBLICOS	53.000,00
1020	CONST. AMPL. E REST. DE UNIDADES ESCOLARES	136.000,00
1021	CONSTRUIR, REFORMAR E EQUIPAR CRECHES	114.900,00
1022	AQUIS. DE VEICULOS E/OU MOTOS	10.000,00
1023	CONSTRUIR, INSTALAR E EQUIPAR A BIBLIOTECA PUBLICA	5.200,00
1024	CONSTRUEÇÃO DE TEATRO DE ARENA	3.000,00
1025	CONSTRUEÇÃO E RECUPERAÇÃO DE CAMPOS DE FUTEBOL	11.000,00
1026	CONST. DE ESTADIO DE FUTEBOL	42.400,00
1027	CONSTRUEÇÃO E RECUPERAÇÃO DE QUADRA POLIESPORTIVA	35.000,00
1028	REEQUIPAMENTO DE UNIDADES ESCOLARES	40.000,00
1029	CONSTRUCAO DE UNIDADES ESCOLARES	19.200,00
1030	AMPL. E REF. DE UNIDADES ESCOLARES	107.000,00
1031	AQUISICAO DE VEICULO E/OU MOTO	20.000,00
1032	AQUISICAO DE AMBULANCIA COM UTI	21.000,00
1033	AQUISICAO DE TRAILLER MEDICO ODONTOLOGICO	13.000,00
1034	CONSTRUEÇÃO E RESTAURAÇÃO DE ESGOTOS E UNIDADES SANITARIAS	94.000,00
1035	CONSTRUIR,RESTAURAR,AMPLIAR E EQUIPAR UBS	34.200,00
1036	CONSTRUEÇÃO E RESTAURAÇÃO DE ATERRO SANITARIO	6.000,00
1037	CONST. E AMPL. DE SIST. DE ABAST. D AGUA	25.000,00
1038	PERFURAR E EQUIPAR POÇOS TUBULARES E CAÇIMBÕES	28.000,00
1039	AQUIS.DE EQUIP.MEDICOS, HOSPITAL.E ODONTOLOGICOS	10.000,00
1040	CONST.AMPL.REF.E EQUIP.DE POSTOS DE SAUDE E DA SEC. DE SAÉD	28.000,00
1041	AMPLIAÇÃO E/OU REFORMA DO PRDIO DA CAMARA	10.000,00
1042	AQUISIÇÃO DE EQUIPAMENTOS E MATERIAL PERMANENTE	20.000,00
1043	AQUISIÇÃO DE IMÓVEIS	20.000,00
1044	CONSTRUEÇÃO E REFORMA DO MERCADO PÚBLICO	30.000,00
1045	CONSTRUEÇÃO E RECUPERAÇÃO DE CALÇAMENTOS	56.000,00
1046	AQUISIÇÃO DE EQUIPAMENTOS E ACESSORIOS AGRICOLAS	3.300,00
1047	CONST.E REFORMA DAS INSTALAÇÕES DA FEIRA DE PEQUENOS ANIMAIS	4.000,00
1048	AQUISIÇÃO DE VEICULOS	30.000,00
1049	AQUISIÇÃO DE EQUIPAMENTOS PARA MEDICAÇÃO VETERINARIA	1.100,00
1050	CONSTRUEÇÃO E RECUPERAÇÃO DE LOGRADOUROS E VIAS PÚBLICAS	5.000,00
1051	CONSTRUEÇÃO E RESTAURAÇÃO DE PONTES E BUEIROS	18.100,00
1052	CONSTRUEÇÃO E RESTAURAÇÃO DE PASSAGEM MOLHADA	35.000,00
1053	CONSTRUEÇÃO DO PREDIO DO ALMOXARIFADO	20.000,00
1054	CONSTRUEÇÃO E RESTAURAÇÃO DE CANAIS DE DRENAGEM	3.000,00
1055	CONSTRUEÇÃO E RESTAURAÇÃO DE CHAFARIZES E CAIXAS D AGUAS	20.000,00
1056	AQUISIÇÃO DE EQUIP. PARA POÇOS, CHAFARIZES E CAIXAS D AGUAS	20.000,00
1057	AQUIS.DE DIV.EQUIP.E MAT.PERMAN.P/UNID.ESCOLARES	13.000,00
1058	AQUISIÇÃO DE BENS IMÓVEIS	1.500,00
1059	CONSTRUCAO E MANUTENCAO DE HORTAS COMUNITARIAS	3.000,00
1060	AQUISIÇÃO DE IMÓVEIS	1.000,00
1061	AQUISIÇÃO DE IMÓVEIS	2.200,00
1062	CONSTRUEÇÃO E RECUPERAÇÃO DE GINÁSIO POLIESPORTIVO	12.000,00
1064	AQUISIÇÃO DE VEICULOS	18.000,00
1065	CONST. E EQUIPAR O CENTRO DE REFERÊNCIA DA ASS. SOCIAL-CRAS	9.500,00
1066	CONSTRUIR, AMPLIAR, RESTAURAR E EQUIPAR CRECHES - 40%	15.000,00
1068	CONSTRUIR, AMPLIAR, RESTAURAR E EQUIPAR PR-ESCOLAS - 40%	8.000,00
1070	IMPLANTAÇÃO DE UNIDADE DE MANEJO DE RESÓDUOS SÁLIDOS	90.250,00
1071	AQUISIÇÃO DE EQUIPAMENTOS PARA A UBS	26.000,00

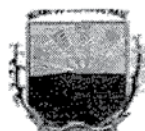

**MUNICÍPIO DE MORRO DO CHAPEU DO PIAUÍ**

- CNPJ:01.612.593/0001-00

Orçamento Programa - Exercício de 2017

Página 2

Lei: 195, Data: 30/09/2016

TABELA EXPLICATIVA - RELAÇÃO DE PROJETOS

Código	Discriminação	Valor
1072	VIG.ALIM.E NUTRIC.COM ADESCÃO AO PMAQ-AB HOMOLOGADO	4.000,00
1073	AQUIS.DE EQUIP.EM GERAL P/ A EDUCAÇÃO	4.000,00
1074	CONSTRUIR E EQUIPAR PARQUE AMBIENTAL	50.000,00
1075	CONST.AMPL.REF.E EQUIP.DE POSTOS DE SAUDE E DA SEC. DE SAÉ	19.500,00
1076	CONST.E EQUIP.QUADRA P/PRÁTICA DE EDUC.FÍSICA	9.000,00
1077	AQUISIÇÃO DE PATRULA MECANICA	10.000,00
1078	AQUISIÇÃO DE TRATOR E EQUIPAMENTOS AGRICOLAS	10.000,00
1079	CONSTRUÇÃO DE PORTAL	40.000,00
1080	CONSTRUÇÃO DE ASFALTO	23.000,00
1081	URBANIZAÇÃO DE RUAS E AVENIDAS	24.000,00
1082	IMPL.DE UNID.DE BENEF.DO PEDÉNCULO DO CAJÉ	4.100,00
1083	IMPL.DE AGROIND.DE BENEF.DO CAJÉ E OUT.FRUTOS REGIONAIS	7.000,00
1084	CONST.E EQUIPAR CENTRO DE FORMAÇÃO DA AGRIC.FAMILIAR	8.000,00
1085	IMPLANTAÇÃO DA SEGURANÇA E EDUCAÇÃO DE TRANSITO	7.100,00
1086	CONSTRUÇÃO DE COZINHA COMUNITARIA	40.000,00
1087	CONSTRUÇÃO DE TELECENTRO COMUNITARIO	5.000,00
1088	CONSTRUÇÃO DE ACADEMIA DA SAÚDE	17.000,00
1089	CONSTRUÇÃO E RECUPERAÇÃO DE QUADRAS DE AREIA	71.000,00
1090	AQUISIÇÃO DE UNIDADE ODONTOLÓGICA MÀVEL	20.000,00
1091	CONSTRUÇÃO DE ACADEMIA AO AR LIVRE	57.000,00
2001	MANUTENÇÃO DA CAMARA MUNICIPAL	565.500,00
2002	ENCARGOS COM A ASSESSORIA JURÍDICA	151.000,00
2003	MANUTENÇÃO DO GABINETE DO PREFEITO	337.000,00
2004	MANUTENÇÃO DA JUNTA DE SERVIÇO MILITAR	3.500,00
2005	CONTRIBUIÇÃO A ENTIDADE	64.500,00
2006	MANUTENÇÃO E ENCARGOS DA SECRETARIA	1.264.596,30
2007	MANUTENÇÃO DO SETOR DE FINANÇAS	60.000,00
2008	MANUTENÇÃO DOS SERVIÇOS CONTÁBEIS	227.000,00
2009	PROGR.IGD-PBF-IND.DE GESTÃO DESCENT.DO B.FAMILIA *	44.000,00
2012	ENCARGOS C/ PUBLICAÇÕES DE EDITAIS E NOTAS	25.000,00
2013	MANUTENÇÃO DO SETOR DE TRIBUTAÇÃO	3.000,00
2014	MANUTENÇÃO DO CORREIOS	18.500,00
2015	MANUTENÇÃO DO PROGRAMA SAÚDE NA ESCOLA-PSE	8.000,00
2016	ENCARGOS COM A PREVIDÊNCIA SOCIAL	180.000,00
2017	ENCARGOS COM INATIVOS E PENSIONISTAS	600,00
2018	ENCARGOS COM O PASEP	100.000,00
2019	ENCARGOS COM A DÍVIDA INTERNA	98.300,00
2021	MANUTENÇÃO DO DEPARTAMENTO DE OBRAS E SERVIÇOS URBANOS	81.000,00
2022	MANUTENÇÃO DOS SERVIÇOS FUNERÁRIOS	2.000,00
2023	MANUTENÇÃO DA LIMPEZA PÚBLICA	107.000,00
2024	PROGRAMA DE ARBORIZAÇÃO DA ZONA URBANA	3.000,00
2025	REFORMA DE UNIDADES HABITACIONAIS	4.000,00
2026	MANUTENÇÃO DO SETOR DE AGRICULTURA E ABASTECIMENTO	70.600,00
2027	MANUT. E CONSERV. DE POSTOS TELEFÔNICOS	8.000,00
2028	MANUTENÇÃO DOS SERVIÇOS DE ILUMINAÇÃO PÚBLICA	31.000,00
2029	MANUTENÇÃO E CONSERV. DE ESTRADAS VICINAIS E RODOVIAS	101.000,00
2030	MANUTENÇÃO DO ENSINO FUNDAMENTAL	449.850,00
2031	MERENDA ESCOLAR	158.870,00
2032	MANUTENÇÃO DE CRECHES	42.000,00
2033	MANUTENÇÃO DO ENSINO PRE-ESCOLAR	26.400,00
2034	ENCARGOS COM A ERRADICAÇÃO DO ANALFABETISMO-PEJA	23.060,00
2035	ENCARGOS COM O BRALF	23.800,00
2036	ATENDIMENTO AO EXCEPCIONAL	19.450,00
2037	APOIO AS ATIVIDADES CULTURAIS DO MUNICÍPIO	62.000,00
2038	REALIZAÇÕES DE EVENTOS ESPORTIVOS	28.000,00
2039	ENCARGOS COM PESSOAL DO MAGISTÉRIO - 60%	3.406.500,00
2040	ENCARGOS C/ PESSOAL ADMINISTRATIVO - 40%	1.409.500,00
2041	MANUTENÇÃO E DESENVOL. DO ENSINO - 40%	323.970,00
2042	TREINAMENTO E CAPACITAÇÃO DE PESSOAL	40.000,00
2043	MANUTENÇÃO DA SECRETARIA DE SAÚDE	54.000,00
2044	DISTRB. DE FILTROS A FAMILIAS CARENTES	800,00
2045	MANUT. ADMINISTRATIVA DO SAAE	59.000,00
2046	MANUT. E CONSERV. DO SIST. DE ABAST. D AGUA	60.000,00
2047	MANUTENÇÃO DO FMS	1.273.000,00
2048	PROGRAMA DE ATENÇÃO BÁSICA DE SAÚDE-PAB	229.000,00
2049	ACOES DO PROGRAMA SAÚDE DA FAMILIA-PSF	390.500,00
2050	AQUISIÇÃO DE MATERIAIS E MEDICAMENTOS	20.000,00
2051	ACOES DO PROGRAMA DE SAÚDE BUCAL-PSB	138.000,00

MORRO DO CHAPEU DO PIAUÍ

LOA - 2017



## MUNICÍPIO DE MORRO DO CHAPEU DO PIAUI

- CNPJ:01.612.593/0001-00

Orçamento Programa - Exercício de 2017

Página 3

## TABELA EXPLICATIVA - RELAÇÃO DE PROJETOS

Lei: 195, Data: 30/09/2016

Código	Discriminação	Valor
2052	ACOES DO PROGRAMA DE AGENTES COMUNITARIOS DE SAUDE-PACS	278.000,00
2053	CONSERVAÇÃO E LIMPEZA DOS POSTOS DE SAÚDE E DA SMS	14.000,00
2054	ENCARGOS COM VIGILANCIA E INSPENÇO SANITARIA	20.000,00
2055	ACOES DE COMBATE A CARENCIA NUTRICIONAL	300,00
2056	ATIVIDADES BASICAS DE CONTROLE SOCIAL	1.500,00
2058	MANUTENCAO DA SECRET. DE ASSISTENCIA SOCIAL	300.500,00
2059	PROGRAMA DE AMPARO AO IDOSO	8.210,00
2060	ACOES DE APOIO A CRIANCA E ADOLESCENTES	2.000,00
2061	PROGRAMA DE GERACAO DE RENDA E EMPREGO	1.500,00
2064	IMPLANTAÇÃO E MANUTENÇÃO DO CENTRO DA JUVENTUDE	1.500,00
2065	APOIO E INCENTIVO A ASSOCIACOES	4.000,00
2066	MANUT.DOS SERVS.DE CONVIV.E FORTAL.DE VINCULOS-SCFV	162.740,00
2067	APOIO AO CIDADAO, A FAMILIA E AO DEFICIENTE	2.400,00
2068	ATENCAO AS FAMILIAS E CIDADAOOS CARENTES	11.500,00
2071	ADMINIST. DO FUNDO MUN. DE ASSISTENCIA SOCIAL	26.000,00
2072	PISO FIXO DE VIG.E PROM.DA SAÚDE-PFVPS	94.000,00
2073	PROGRAMA DE ASSIST. SOCIAL EM SANEAMENTO	2.500,00
2075	MANUTENÇÃO DO PROGRAMA DE ASSISTÊNCIA A GESTANTE	6.500,00
2076	ENCARGOS COM A SEGURANÇA PÚBLICA	1.000,00
2077	PROMOÇÃO DE EVENTOS, RECEPÇÕES E CONFERENCIAS	5.500,00
2078	ENCARGOS COM ASSINATURAS DE INFORMATIVOS, REVISTAS E JORNAIS	1.100,00
2079	DESPESAS COM FARDAMENTO DE FUNCIONARIOS	2.000,00
2080	MANUTENÇÃO DO DEPARTAMENTO DE ALMOX E PATRIMONIO	8.000,00
2081	MANUTENÇÃO DOS SERVIÇOS TELEFONICOS	18.500,00
2082	ENCARGOS COM A ELETROBRAS	240.000,00
2083	TREINAMENTO E CAPACITAÇÃO DE PESSOAL	2.500,00
2084	MANUTENÇÃO DOS SERVIÇOS DE RADIODIFUSÃO	6.000,00
2085	MANUTENÇÃO DOS SERVIÇOS DE TELECOMUNICAÇÕES	6.200,00
2086	APOIO A PRODUÇÃO AGRICOLA	15.100,00
2087	MANTER E EQUIPAR O MERCADO PÚBLICO MUNICIPAL	4.600,00
2088	PROGRAMA DE DISTRIBUIÇÃO DE SEMENTES E MUDAS	4.000,00
2089	MANUTENÇÃO E PRESERVAÇÃO DOS PARQUES PÚBLICOS	3.000,00
2090	MANUTENÇÃO DO DEPARTAMENTO DE ESTRADAS E RODAGENS	121.000,00
2091	MANUTENÇÃO DE POÇOS, CHAFARIZES E CAIXAS D AGUAS	128.000,00
2092	IDENIZAÇÕES ADM. E SENTENÇAS JUDICIAIS	7.000,00
2093	MANUT. E CONSER. DE PRAÇAS, PARQUES E OUTROS LOGRAD. PÚBLICOS	42.000,00
2094	ADMINISTRAÇÃO E ENCARGOS DA SECRETARIA	178.600,00
2095	TREINAMENTO E CAPACITAÇÃO DE PESSOAL	10.500,00
2096	MANUTENÇÃO DOS SERVIÇOS DE TRANSPORTE ESCOLAR	130.000,00
2097	MANUTENÇÃO DOS SERVIÇOS DE TRANSPORTE ESCOLAR	387.000,00
2098	ENCARGOS COM TRANSPORTE DE PESSOAS DOENTES	1.000,00
2099	MANUTENÇÃO E APOIO AOS CONSELHOS TUTELARES	89.000,00
2100	ACOMPANHAMENTO E REVISÃO DO BPC	400,00
2101	IMPLANTAÇÃO E MANUTENÇÃO DO BALÇO DA CIDADANIA	1.000,00
2102	MANUTENÇÃO DA BIBLIOTECA PÚBLICA	4.000,00
2103	MANUTENÇÃO DOS SERVIÇOS DA CONTROLADORIA GERAL DO MUNICÍPIO	47.000,00
2104	PROG.DE ATENÇÃO INTEG.A FAMÓLIA PAIF/PBFI/CRAS *	67.650,00
2105	MANUTENÇÃO DA SECRETARIA	108.000,00
2106	MANUTENÇÃO DO DEPARTAMENTO DE ESPORTE	89.000,00
2107	AQUISICAO DE MATERIAL DIDATICO/PEDAGOGICO	3.500,00
2108	MANUTENÇÃO DO PROGRAMA SALARIO EDUCAÇÃO-QSE	190.000,00
2109	PROGRAMA DINHEIRO DIRETO NA ESCOLA - PDDE	14.000,00
2110	EQUIPAR E MANTER BANDA DE MUSICA	13.000,00
2111	CRIAÇÃO DO PLANO DIRETOR	3.000,00
2112	MANUTENÇÃO E ENCARGOS ENSINO INFANTIL - 40%	82.500,00
2113	ENCARGOS COM PESSOAL DO MAGISTRIO ENSINO INFANTIL - 60%	371.500,00
2116	MANUTENÇÃO E ENCARGOS DA EDUCAÇÃO DE JOVENS E ADULTOS - 40%	46.650,00
2117	ENC.C/PESSOAL DO MAGIST.EDUC.DE JOVENS E ADULTOS-60%	56.230,00
2118	MANUTENÇÃO E ENCARGOS DA EDUCAÇÃO ESPECIAL - 40%	23.000,00
2119	ENCARGOS COM PESSOAL DO MAGISTRIO EDUCAÇÃO ESPECIAL - 60%	5.000,00
2120	MANUTENÇÃO E ENCARGOS DO PR-ESCOLAR - 40%	39.000,00
2121	ENCARGOS COM PESSOAL DO MAGISTRIO PR-ESCOLAR - 60%	12.500,00
2122	APOIO AS FESTIVIDADES JUNINAS	22.000,00
2123	FESTA DE ANIV.DO MUN.DE M.DO CHAPU DO PIAUI	8.000,00
2124	REAL.E PROM.DE FESTA E EVENTOS COMEMOR.DO MUNICÍPIO	2.000,00
2125	BENEF.DE PREST.CONTINUADA-BPC NA ESCOLA - QUES *	2.100,00
2127	ASSISTÊNCIA FARMACEUTICA BÚSICA-AFB	50.000,00
2128	COMPENSAÇÃO DE ESPECIFICIDADES REGIONAIS-CER	11.000,00



**MUNICÍPIO DE MORRO DO CHAPEU DO PIAUI**

- CNPJ:01.612.593/0001-00

Orçamento Programa - Exercício de 2017

Página 4

**TABELA EXPLICATIVA - RELAÇÃO DE PROJETOS**

Lei: 195, Data: 30/09/2016

Código	Discriminação	Valor
2129	PROG.DE MELHORIA DO ACESSO E DA QUALIDADE-PMAQ	348.000,00
2130	PROG.DE MELH.DO ACESSO E DA QUALIDADE-RAB-PMAQ-SM)	6.000,00
2132	PROGR.IGD-SUAS *	69.300,00
2133	MANUTENÇÃO DE ENCARGOS COM A ELETROBRAS	40.000,00
2134	MANUTENCAO DE ENCARGOS COM A ELETROBRAS	60.000,00
2135	MANUTENCAO DE ENCARGOS COM A ELETROBRAS	2.500,00
2136	MANUTENÇÃO DE ENCARGOS COM A ELETROBRAS	8.000,00
2137	MANUTENCAO DO NASF	160.000,00
2999	RESERVA DE CONTINGÊNCIA	165.573,70
<b>Total</b>		<b>18.500.000,00</b>

MARILDA NOGUEIRA REBELO SALES  
PREFEITA MUNICIPAL  
CPF: 001.559.183-20

SANTIDIO C. DE MACEDO NETO  
CONTADOR CRC-PI 4.173/0-3



**MUNICÍPIO DE MORRO DO CHAPEU DO PIAUI**

- CNPJ:01.612.593/0001-00

Orçamento Programa - Exercício de 2017

Página 1

**TABELA EXPLICATIVA - RELAÇÃO DE ATIVIDADES**

Lei: 195, Data: 30/09/2016

Código	Discriminação	Valor
<b>Total</b>		<b>0,00</b>

MARILDA NOGUEIRA REBELO SALES  
PREFEITA MUNICIPAL  
CPF: 001.559.183-20

SANTIDIO C. DE MACEDO NETO  
CONTADOR CRC-PI 4.173/0-3

Nenhum Dado Encontrado



**MUNICÍPIO DE MORRO DO CHAPEU DO PIAUÍ**

- CNPJ:01.612.593/0001-00

Orçamento Programa - Exercício de 2017

Página 1

**TABELA EXPLICATIVA - RELAÇÃO DE OPERAÇÕES ESPECIAIS**

Lei: 195, Data: 30/09/2016

Código	Discriminação	Valor
	<b>Total</b>	0,00

  
**MARILDA NOGUEIRA REBELO SALES**  
 PREFEITA MUNICIPAL  
 CPF: 001.559.183-20

  
**SANTIDIO C. DE MACEDO NETO**  
 CONTADOR CRC-PI 4.173/0-3

Nenhum Dado Encontrado



**MUNICÍPIO DE MORRO DO CHAPEU DO PIAUÍ**

- CNPJ:01.612.593/0001-00

Orçamento Programa - Exercício de 2017

**DEMONSTRATIVO DA RECEITA E DESPESA SEGUNDO AS CATEGORIAS ECONOMICAS**  
 (Inc. II, §1º, Art. 2º)

Anexo 01

Página 1

Lei: 195, Data: 30/09/2016

RECEITA	RS	RS
RECEITAS CORRENTES		
RECEITA TRIBUTARIA	274.500,00	
RECEITA DE CONTRIBUICOES	140.000,00	
RECEITA PATRIMONIAL	162.900,00	
RECEITA DE SERVICOS	60.500,00	
TRANSFERENCIAS CORRENTES	17.285.350,00	
OUTRAS RECEITAS CORRENTES	42.520,00	
DEDUÇÕES DO FUNDEB	-1.408.400,00	
<b>SUB TOTAL</b>		<b>16.557.370,00</b>
<b>TOTAL</b>		<b>16.557.370,00</b>
SUPERAVIT DO ORCAMENTO CORRENTE		635.083,70
RECEITAS DE CAPITAL		
OPERACOES DE CREDITO	12.100,00	
ALIENACAO DE BENS	18.500,00	
TRANSFERENCIAS DE CAPITAL	1.839.000,00	
OUTRAS RECEITAS DE CAPITAL	73.030,00	
<b>SUB TOTAL</b>		<b>1.942.630,00</b>
<b>TOTAL</b>		<b>2.577.713,70</b>
<b>RESUMO</b>		
RECEITAS CORRENTES	17.965.770,00	
RECEITAS DE CAPITAL	1.942.630,00	
RECEITAS CORRENTES - INTRA-ORCAMENTARIAS		
RECEITAS DE CAPITAL - INTRA-ORCAMENTARIAS		
DEDUÇÕES DO FUNDEB	-1.408.400,00	
<b>TOTAL DE RECEITAS</b>		<b>18.500.000,00</b>
<b>TOTAL</b>		<b>18.500.000,00</b>

DESPESA	RS	RS
DESPESAS CORRENTES		
PESSOAL E ENCARGOS SOCIAIS	8.411.440,00	
JUROS E ENCARGOS DA DÍVIDA	27.400,00	
OUTRAS DESPESAS CORRENTES	7.483.446,30	
<b>SUB TOTAL</b>		<b>15.922.286,30</b>
SUPERAVIT DO ORCAMENTO CORRENTE		635.083,70
<b>TOTAL</b>		<b>16.557.370,00</b>
DESPESAS DE CAPITAL		
INVESTIMENTOS	2.335.240,00	
INVERSÕES FINANCEIRAS	6.000,00	
AMORTIZAÇÃO DA DÍVIDA	70.900,00	
<b>SUB TOTAL</b>		<b>2.412.140,00</b>
RESERVA DE CONTINGENCIA		165.573,70
<b>TOTAL</b>		<b>2.577.713,70</b>
<b>RESUMO</b>		
DESPESAS CORRENTES	15.922.286,30	
DESPESAS DE CAPITAL	2.412.140,00	
RESERVA DE CONTINGÊNCIA	165.573,70	
<b>TOTAL DE DESPESA</b>		<b>18.500.000,00</b>
<b>TOTAL</b>		<b>18.500.000,00</b>

MORRO DO CHAPEU DO PIAUÍ

LOA - 2017



**MUNICÍPIO DE MORRO DO CHAPEU DO PIAUÍ**

- CNPJ:01.612.593/0001-00  
Orçamento Programa - Exercício de 2017

**DEMONSTRATIVO DA RECEITA E DESPESA SEGUNDO AS CATEGORIAS ECONOMICAS**  
(Inc.II, §1º, Art.2º)

Anexo 01

Página 2

Lei: 195, Data: 30/09/2016

  
MARILDA NOGUEIRA REBELO SALES  
PREFEITA MUNICIPAL  
CPF: 001.559.183-20

  
SANTIDIO C. DE MACEDO NETO  
CONTADOR CRC-PI 4.173/0-3



**MUNICÍPIO DE MORRO DO CHAPEU DO PIAUÍ**

- CNPJ:01.612.593/0001-00

**RECEITAS SEGUNDO AS CATEGORIAS ECONOMICAS**

Anexo 02

Página 1

Lei: 195, Data: 30/09/2016

Código	Especificação	F.R.	Desdobramento	SubCategoria Fonte	Categoria Econômica
1000.00.00.00	RECEITAS CORRENTES	0.000.000			17.965.770,00
1100.00.00.00	RECEITA TRIBUTARIA	0.000.000		274.500,00	
1110.00.00.00	IMPOSTOS	0.000.000		259.000,00	
1112.00.00.00	IMPOSTOS SOBRE O PATRIMONIO E A RENDA	0.000.000	129.000,00		
1112.02.00.00	IPU	0.001.000	5.000,00		
1112.04.00.00	IMPOSTO SOBRE A RENDA E PROVENTOS DE QUALQUER NATUREZA	0.000.000	120.000,00		
1112.04.31.00	RETIDOS NAS FONTES	0.001.000	120.000,00		
1112.08.00.00	IMP.S/TRANSM.INTER VIVOS-BENS MOVEIS E DIREIT.SOBRE IMOVEIS	0.001.000	4.000,00		
1113.00.00.00	IMPOSTOS SOBRE A PRODUCAO E A CIRCULACAO	0.000.000	130.000,00		
1113.05.00.00	ISS	0.001.000	130.000,00		
1120.00.00.00	TAXAS	0.000.000		5.500,00	
1121.00.00.00	TAXAS PELO EXERCICIO DO PODER DE POLICIA	0.000.000	4.000,00		
1121.25.00.00	TAXA LICEN. P/FUNCON. ESTAB. COMER. INDUST. E PREST. SERV.	0.001.000	2.000,00		
1121.29.00.00	TAXA DE LICENÇA PARA EXECUÇÃO DE OBRAS	0.001.000	500,00		
1121.31.00.00	TAXA DE UTILIZAÇÃO DE ÁREA DE DOMÍNIO PÚBLICO	0.001.000	500,00		
1121.36.00.00	TAXA DE APREENSÃO, DEPÓSITO OU LIBERAÇÃO DE ANIMAIS	0.001.000	500,00		
1121.99.00.00	OUTRAS TAXAS PELO EXERCÍCIO DE PODER DE POLÍCIA	0.001.000	500,00		
1122.00.00.00	TAXAS PELA PRESTACAO DE SERVICOS	0.000.000	1.500,00		
1122.29.00.00	EMOLUMENTOS E CUSTAS EXTRAJUDICIAIS	0.001.000	500,00		
1122.90.00.00	TAXA DE LIMPEZA PÚBLICA	0.001.000	500,00		
1122.99.00.00	OUTRAS TAXAS PELA PRESTAÇÃO DE SERVIÇOS	0.000.000			
1122.99.00.00	OUTRAS TAXAS PELA PRESTAÇÃO DE SERVIÇOS	0.001.000	500,00		
1130.00.00.00	CONTRIBUICAO DE MELHORIA	0.000.000		10.000,00	
1130.99.00.00	OUTRAS CONTRIBUIÇÕES DE MELHORIA	0.001.000	10.000,00		
1200.00.00.00	RECEITA DE CONTRIBUIÇÕES	0.000.000		140.000,00	
1220.00.00.00	CONTRIBUIÇÕES DE INTERVENÇÃO NO DOMÍNIO ECONÓMICO.	0.000.000			
1220.29.00.00	CONTRIBUIÇÃO P/ CUSTEIO DO SERVIÇO DE ILUMINAÇÃO PÚBLICA	0.001.000			
1230.00.00.00	CONTRIB.P/CUSTEIO DO SERVIÇO DE ILUMINAÇÃO PÚBLICA	0.000.000		140.000,00	
1230.00.00.00	CONTRIB.P/CUSTEIO DO SERVIÇO DE ILUMINAÇÃO PÚBLICA	0.001.000	140.000,00		
1300.00.00.00	RECEITA PATRIMONIAL	0.000.000		162.900,00	
1310.00.00.00	RECEITAS IMOBILIARIAS	0.000.000		32.500,00	
1311.00.00.00	ALUGUEIS	0.000.000	30.000,00		
1311.99.00.00	OUTRAS RECEITAS DE ALUGUÉIS	0.001.000	30.000,00		
1312.00.00.00	ARRENDAMENTOS	0.000.000	500,00		
1312.00.00.00	ARRENDAMENTOS	0.001.000	500,00		
1313.00.00.00	FOROS	0.000.000	500,00		
1313.00.00.00	FOROS	0.001.000	500,00		
1314.00.00.00	LAUDÉMIOS	0.000.000	500,00		
1314.00.00.00	LAUDÉMIOS	0.001.000	500,00		
1315.00.00.00	TAXA DE OCUPAÇÃO DE IMÓVEIS	0.000.000	500,00		
1315.00.00.00	TAXA DE OCUPAÇÃO DE IMÓVEIS	0.001.000	500,00		
1319.00.00.00	OUTRAS RECEITAS IMOBILIÁRIAS	0.000.000	500,00		
1319.00.00.00	OUTRAS RECEITAS IMOBILIÁRIAS	0.001.000	500,00		
1320.00.00.00	RECEITAS DE VALORES MOBILIÁRIOS	0.000.000		129.900,00	
1325.00.00.00	REMUNERACAO DE DEPOSITOS BANCARIOS	0.000.000	129.400,00		
1325.01.00.00	REMUNERACAO DE DEPOSITOS DE RECURSOS VINCULADOS	0.000.000	99.400,00		
1325.01.02.00	RECEITA REMUNERAÇÃO DEPÓS. BANCAR. RECUR. VINCUL. FUNDEB	0.009.000	50.000,00		
1325.01.03.00	RECEITA REMUN. DEPÓS. BANC. RECUR. VINC. FNS	0.010.000	15.000,00		
1325.01.05.00	RECEITA REMUNER. DEPÓS. BANC. RECUR. VINC. -MDE	0.008.000	17.000,00		
1325.01.07.00	RECEITA REMUN. DEPÓS. BANC. RECUR. VINCUL. FUNDETUR	0.008.000	300,00		
1325.01.09.00	RECEITA REMUNER. DEPÓS. BANC. RECUR. VINCUL. CIDE	0.001.000	100,00		
1325.01.10.00	RECEITA REMUN. DEPÓS. BANC. RECUR. VINCUL. -FNAS	0.003.000	2.000,00		
1325.01.99.00	RECEITA REMUN. OUTROS DEPÓS. BANC. RECURSOS VINCULADOS	0.001.000	15.000,00		
1325.01.99.00	RECEITA REMUN. OUTROS DEPÓS. BANC. RECURSOS VINCULADOS	0.003.000			
1325.02.00.00	REMUNERACAO DE DEPOSITOS DE RECURSOS NAO VINCULADOS	0.000.000	30.000,00		
1325.02.01.00	RECEITA DE REMUNERAÇÃO DE DEPÓSITOS DE POUPEANÇA	0.001.000			
1325.02.99.00	REMUN. DE OUTROS DEPÓSITOS DE RECURSOS NÃO VINCULADOS	0.001.000	30.000,00		
1329.00.00.00	OUTRAS RECEITAS DE VALORES MOBILIÁRIOS	0.000.000	500,00		
1329.00.00.00	OUTRAS RECEITAS DE VALORES MOBILIÁRIOS	0.001.000	500,00		
1390.00.00.00	OUTRAS RECEITAS PATRIMONIAIS	0.000.000		500,00	
1390.00.00.00	OUTRAS RECEITAS PATRIMONIAIS	0.001.000	500,00		
1600.00.00.00	RECEITA DE SERVICOS				

**MUNICÍPIO DE MORRO DO CHAPEU DO PIAUÍ**

- CNPJ:01.612.593/0001-00

Anexo 02

Página 2

Orçamento Programa - Exercício de 2017

**RECEITAS SEGUNDO AS CATEGORIAS ECONOMICAS**

Lei: 195, Data: 30/09/2016

Código	Especificação	F.R.	Desdobramento	SubCategoria Fonte	Categoria Econômica
		0.000.000		60.500,00	
1600.01.00.00	SERVICOS COMERCIAIS	0.000.000	60.500,00		
1600.01.99.00	OUTROS SERVIÇOS COMERCIAIS	0.001.00	60.500,00		
1600.13.00.00	SERVICOS ADMINISTRATIVOS	0.000.000			
1600.13.01.00	SERVICOS DE INSCRIÇÃO EM CONCURSOS PÚBLICOS	0.001.00			
1700.00.00.00	TRANSFERENCIAS CORRENTES	0.000.000		17.285.350,00	
1720.00.00.00	TRANSFERENCIAS INTERGOVERNAMENTAIS	0.000.000		16.777.350,00	
1721.00.00.00	TRANSFERENCIAS DA UNIAO	0.000.000	9.565.050,00		
1721.01.00.00	PARTICIPACAO NA RECEITA DA UNIAO	0.000.000	6.900.500,00		
1721.01.02.00	COTA-PARTE FPM	0.001.00	6.500.000,00		
1721.01.03.00	COTA-PARTE FPM - 1% COTA DEZEMBRO	0.001.00	200.000,00		
1721.01.04.00	COTA-PARTE FPM - 1% COTA JULHO	0.001.00	200.000,00		
1721.01.05.00	COTA-PARTE ITR	0.001.00	500,00		
1721.22.00.00	TRANSFERENCIAS DA COMPENSAÇÃO FINANCEIRA PELA EXPLORAÇÃO DE	0.000.000	51.550,00		
1721.22.20.00	COTA-PARTE DA COMPENS. FINANC. RECURSOS MINERAIS - CFEM	0.001.00	500,00		
1721.22.70.00	COTA-PARTE DO FUNDO ESPECIAL DO PETRÓLEO - FEP	0.001.00	50.000,00		
1721.22.90.00	OUTRAS TRANSF. COMPENS. FINANCEIRA-EXPLOR. RECURS. NATURAIS	0.001.00	1.050,00		
1721.33.00.00	TRANSFERÊNCIA DE RECURSOS SUS- FUNDO A FUNDO	0.000.000	1.630.000,00		
1721.33.01.00	PISO DE ATENÇÃO BÁSICA - PAB	0.010.00	220.000,00		
1721.33.02.00	PROGRAMA DE SAÚDE DA FAMÍLIA - PSF	0.010.00	350.000,00		
1721.33.03.00	PROGRAMA DE SAÚDE BUCAL - PSB	0.010.00	130.000,00		
1721.33.04.00	PROGRAMA DE AGENTES COMUNITÁRIOS DE SAÚDE - PACS	0.010.00	250.000,00		
1721.33.06.00	PROGRAMA DE VIGILÂNCIA SANITÁRIA	0.010.00	50.000,00		
1721.33.07.00	PROGRAMA DE FARMÁCIA BÁSICA	0.010.00	50.000,00		
1721.33.08.00	PROGRAMA DE EPIDEMIOLOGIA E CONTROLE DE DOENÇAS	0.010.00	5.000,00		
1721.33.09.00	COMPENSAÇÃO DE ESPECIFICIDADES REGIONAIS	0.010.00	6.000,00		
1721.33.10.00	PROGRAMA SAÚDE NA ESCOLA-PSE	0.010.00	8.000,00		
1721.33.14.00	PROG. DE MELHORIA DE ACESSO E DA QUALIDADE-PMAQ	0.010.00	350.000,00		
1721.33.15.00	NUCLEO DE APOIO A SAÚDE DA FAMÍLIA-NASF	0.010.00	160.000,00		
1721.33.16.00	TRANSFERÊNCIA DE RECURSOS SUS-VIGILÂNCIA EM SAÚDE	0.010.00	50.000,00		
1721.33.99.00	OUTRAS TRANSF. DE RECURSOS DO SUS	0.010.00	1.000,00		
1721.34.00.00	TRANSFERÊNCIA DE RECURSOS FNAS	0.000.000	364.000,00		
1721.34.01.00	TRANSFERENCIAS DO PVMC/PETI	0.003.00			
1721.34.02.00	TRANSFERENCIAS DO PBVII/PAC/PBT	0.003.00			
1721.34.05.00	TRANSFERENCIAS DO PROJOVEM - PBV I	0.003.00			
1721.34.06.00	TRANSFERENCIAS DO PBF/PAIF/CRAS	0.003.00	60.000,00		
1721.34.12.00	TRANSFERENCIAS DO IGD-PBF	0.003.00	35.000,00		
1721.34.13.00	TRANSFERÊNCIAS DO BPC NA ESCOLA - QUES	0.003.00	4.000,00		
1721.34.14.00	TRANSFERENCIAS DO IGD-SUAS	0.003.00	75.000,00		
1721.34.15.00	TRANSFERENCIAS DO SCFV	0.003.00	55.000,00		
1721.34.16.00	TRANSFERENCIAS DO FMAS.PSB	0.003.00	105.000,00		
1721.34.99.00	OUTRAS TRANSF. DE RECURSOS DO FNAS	0.003.00	30.000,00		
1721.35.00.00	TRANSFERENCIA DE RECURSOS DO FUNDO NACIONAL DE DESENVOLVIMEN	0.000.000	568.000,00		
1721.35.01.00	TRANSFERÊNCIAS DO SALÁRIO-EDUCAÇÃO	0.008.00	190.000,00		
1721.35.02.00	TRANSF.FNDE AO PROGRAMA DINHEIRO DIRETO NA ESCOLA-PDDE	0.008.00	10.000,00		
1721.35.03.00	TRANSF.FNDE PROGRAMA NACIONAL DE ALIMENTAÇÃO-PNAE	0.008.00	238.000,00		
1721.35.04.00	TRANSF.FNDE PROGRAMA NACIONAL TRANSPORTE ESCOLAR-PNATE	0.008.00	90.000,00		
1721.35.99.00	OUTRAS TRANSF.FUNDO NAC.DESENV.EDUCAÇÃO-FNDE	0.008.00	40.000,00		
1721.36.00.00	TRANSF.FINANCEIRA DO ICMS- DESONERAÇÃO - L.C. Nº 87/96	0.001.00	1.000,00		
1721.99.00.00	OUTRAS TRANSFERÊNCIAS DA UNIAO	0.001.00	50.000,00		
1722.00.00.00	TRANSFERENCIAS DOS ESTADOS	0.000.000	842.750,00		
1722.01.00.00	PARTICIPACAO NA RECEITA DOS ESTADOS	0.000.000	625.500,00		
1722.01.01.00	COTA-PARTE DO ICMS	0.001.00	500.000,00		
1722.01.02.00	COTA-PARTE DO IPVA	0.001.00	40.000,00		
1722.01.04.00	COTA-PARTE DO IPI SOBRE EXPORTAÇÃO	0.001.00	500,00		
1722.01.13.00	COTA-PARTE DA CONTRIB.INTERVENÇÃO NO DOMÍNIO ECONÔMICO	0.001.00	35.000,00		
1722.01.99.00	OUTRAS PARTICIPAÇÕES NA RECEITA DOS ESTADOS	0.002.00	50.000,00		
1722.33.00.00	TRANSF.RECUR.ESTADO P/PROGR. SAÚDE-REPASSE FUNDO A FUNDO	0.010.00	5.000,00		
1722.99.00.00	OUTRAS TRANSFERÊNCIAS DOS ESTADOS	0.000.000	212.250,00		
1722.99.99.00	DEMAIS TRANSFERENCIAS DOS ESTADOS	0.002.00	212.250,00		



**MUNICÍPIO DE MORRO DO CHAPEU DO PIAUÍ**

- CNPJ:01.612.593/0001-00

Anexo 02

Página 3

Orçamento Programa - Exercício de 2017

**RECEITAS SEGUNDO AS CATEGORIAS ECONOMICAS**

Lei: 195, Data: 30/09/2016

Código	Especificação	F.R.	Desdobramento	SubCategoria Fonte	Categoria Econômica
1724.00.00.00	TRANSFERENCIAS MULTIGOVERNAMENTAIS	0.000.000	6.369.550,00		
1724.01.00.00	TRANSF.RECURSOS DO FUNDO DE MANUTENÇÃO E DESENVOLVIMENTO	0.000.000	4.709.200,00		
1724.01.01.00	TRANSFERENCIA DO FUNDEB - PARCELA DO FPM	0.009.00	2.567.820,00		
1724.01.02.00	TRANSFERENCIA DO FUNDEB - PARCELA DO LC 87/96	0.009.00	43.000,00		
1724.01.03.00	TRANSFERENCIA DO FUNDEB - PARCELA DO ICMS	0.009.00	1.955.180,00		
1724.01.04.00	TRANSFERENCIA DO FUNDEB - PARCELA DO IPI/EXPORT	0.009.00	1.000,00		
1724.01.05.00	TRANSFERENCIA DO FUNDEB - PARCELA DO ITR	0.009.00	2.400,00		
1724.01.06.00	TRANSFERENCIA DO FUNDEB - PARCELA IPVA	0.009.00	133.000,00		
1724.01.07.00	TRANSFERENCIA DO FUNDEB - PARCELA ITCMD	0.009.00	6.800,00		
1724.02.00.00	TRANSF RECUR.COMPLEMENTAÇÃO DA UNIÃO - FUNDEB	0.009.00	1.660.350,00		
1760.00.00.00	TRANSFERENCIAS DE CONVENIOS	0.000.000		508.000,00	
1761.00.00.00	TRANSFERENCIAS DE CONVENIOS DA UNIAO E DE SUAS ENTIDADES	0.000.000	299.000,00		
1761.01.00.00	TRANSF.CONVÊNIO UNIAO P/ O SUS	0.010.00	1.500,00		
1761.02.00.00	TRANSF.CONVÊNIO DA UNIAO A PROGRAMAS EDUCACÃO	0.008.00	3.000,00		
1761.03.00.00	TRANSF.CONVÊNIO DA UNIAO A PROGRAMAS DE ASSIST. SOCIAL	0.003.00	16.500,00		
1761.04.00.00	TRANSF.CONVÊNIO DA UNIAO A PROGRAMAS DE COMBATE A FOME	0.003.00	16.500,00		
1761.05.00.00	TRANSF.CONV.UNIAO A PROGRAMAS DE SANEAMENTO BÁSICO	0.005.00	16.500,00		
1761.99.00.00	OUTRAS TRANSFERÊNCIAS DE CONVÊNIO DA UNIAO	0.005.00	245.000,00		
1762.00.00.00	TRANSFERENCIAS DOS ESTADOS E DE SUAS ENTIDADES	0.000.000	209.000,00		
1762.01.00.00	TRANSF.CONV.ESTADO P/ O SUS	0.010.00	6.000,00		
1762.02.00.00	TRANSF.CONV.ESTADO A PROGRAMAS DE EDUCACÃO	0.008.00	16.500,00		
1762.99.00.00	OUTRAS TRANSFERÊNCIAS DE CONVÊNIO DO ESTADO	0.000.000	41.500,00		
1762.99.00.00	OUTRAS TRANSFERÊNCIAS DE CONVÊNIO DO ESTADO	0.002.00	170.000,00		
1762.99.00.00	OUTRAS TRANSFERÊNCIAS DE CONVÊNIO DO ESTADO	0.003.00	16.500,00		
1900.00.00.00	OUTRAS RECEITAS CORRENTES	0.000.000		42.520,00	
1910.00.00.00	MULTAS E JUROS DE MORA	0.000.000		1.600,00	
1911.00.00.00	MULTAS E JUROS DE MORA DOS TRIBUTOS	0.000.000	800,00		
1911.02.00.00	MULTAS E JUROS DE MORA - IMPOSTO SOBRE A RENDA E PROVENTOS D	0.000.000	200,00		
1911.02.03.00	MULTAS JUROS DE MORA-IMP.SOBRE IRRF	0.001.00	200,00		
1911.38.00.00	MULTAS JUROS DE MORA IPTU	0.001.00	200,00		
1911.39.00.00	MULTAS JUROS DE MORA ITBI	0.001.00	200,00		
1911.40.00.00	MULTAS JUROS DE MORA ISS	0.001.00	200,00		
1913.00.00.00	MULTAS E JUROS DE MORA DA DIVIDA ATIVA DOS TRIBUTOS	0.000.000	800,00		
1913.02.00.00	MULTAS E JUROS DE MORA DA DIVIDA ATIVA DO IMPOSTO SOBRE A RE	0.000.000	200,00		
1913.02.01.00	MULTAS JUROS MORA-DIVIDA ATIVA - IRRF- PESSOA FISICA	0.001.00	200,00		
1913.11.00.00	MULTAS JUR.MORA DIVIDA ATIVA - IPTU	0.001.00	200,00		
1913.12.00.00	MULTAS JUROS MORA DIVIDA ATIVA - ITBI	0.001.00	200,00		
1913.13.00.00	MULTAS JUROS MORA DIVIDA ATIVA - ISS	0.001.00	200,00		
1920.00.00.00	INDENIZACOES E RESTITUICOES	0.000.000			
1922.00.00.00	RESTITUICOES	0.000.000			
1922.07.00.00	RECUPERAÇÃO DE DESPESAS DE EXERCÍCIOS ANTERIORES	0.001.00			
1930.00.00.00	RECEITA DA DIVIDA ATIVA	0.000.000		800,00	
1931.00.00.00	RECEITA DA DIVIDA ATIVA TRIBUTARIA	0.000.000	800,00		
1931.11.00.00	RECEITA DA DIVIDA ATIVA DO IPTU	0.001.00	200,00		
1931.12.00.00	RECEITA DA DIVIDA ATIVA DO ITBI	0.001.00	200,00		
1931.13.00.00	RECEITA DA DIVIDA ATIVA DO ISS	0.001.00	200,00		
1931.99.00.00	RECEITA DA DIVIDA ATIVA DE OUTROS TRIBUTOS	0.000.000	200,00		
1931.99.01.00	RECEITA DA DIVIDA ATIVA DE OUTROS TRIBUTOS - PRINCIPAL	0.001.00	200,00		
1990.00.00.00	RECEITAS CORRENTES DIVERSAS	0.000.000		40.120,00	
1990.99.00.00	OUTRAS RECEITAS	0.001.00	40.120,00		
2000.00.00.00	RECEITAS DE CAPITAL	0.000.000			1.942.630,00
2100.00.00.00	OPERACOES DE CREDITO	0.000.000		12.100,00	
2110.00.00.00	OPERACOES DE CREDITO INTERNAS	0.000.000		6.050,00	
2119.00.00.00	OUTRAS OPERAÇÕES DE CRÉDITO INTERNAS	0.000.000	6.050,00		
2119.00.00.00	OUTRAS OPERAÇÕES DE CRÉDITO INTERNAS	0.001.00	6.050,00		
2120.00.00.00	OPERACOES DE CREDITO EXTERNAS	0.000.000		6.050,00	
2129.00.00.00	OUTRAS OPERAÇÕES DE CRÉDITO EXTERNAS	0.000.000	6.050,00		
2129.00.00.00	OUTRAS OPERAÇÕES DE CRÉDITO EXTERNAS	0.001.00	6.050,00		
2200.00.00.00	ALIENACAO DE BENS	0.000.000		18.500,00	
2210.00.00.00	ALIENACAO DE BENS MOVEIS	0.000.000		11.000,00	

MORRO DO CHAPÉU DO PIAUÍ

LOA - 2017



**MUNICÍPIO DE MORRO DO CHAPEU DO PIAUÍ**

- CNPJ:01.612.593/0001-00

Anexo 02

Página 4

Orçamento Programa - Exercício de 2017

**RECEITAS SEGUNDO AS CATEGORIAS ECONOMICAS**

Lei: 195, Data: 30/09/2016

Código	Especificação	F.R.	Desdobramento	SubCategoria Fonte	Categoria Econômica
2219.00.00.00	ALIENAÇÃO DE OUTROS BENS MÓVEIS	0.000.000	11.000,00		
2219.00.00.00	ALIENAÇÃO DE OUTROS BENS MÓVEIS	0.001.00	11.000,00		
2220.00.00.00	ALIENACAO DE BENS IMOVEIS	0.000.000		7.500,00	
2229.00.00.00	ALIENACAO DE OUTROS BENS IMOVEIS	0.000.000	7.500,00		
2229.00.00.00	ALIENACAO DE OUTROS BENS IMOVEIS	0.001.00	7.500,00		
2400.00.00.00	TRANSFERENCIAS DE CAPITAL	0.000.000		1.839.000,00	
2420.00.00.00	TRANSFERENCIAS INTERGOVERNAMENTAIS	0.000.000		759.000,00	
2421.00.00.00	TRANSFERENCIAS DA UNIAO	0.000.000	759.000,00		
2421.01.00.00	TRANSFERENCIA DE RECURSOS DO SUS	0.000.000	59.000,00		
2421.01.01.00	IMPLANTACAO E AMPLIACAO DE UBS	0.010.00	40.000,00		
2421.01.02.00	CONSTRUCAO DE ACADEMIAS DE SAUDE	0.010.00	10.000,00		
2421.01.03.00	AQUISICAO DE EQUIPAMENTOS ODONTOLÓGICOS	0.010.00	4.000,00		
2421.01.04.00	VIG.ALIM.E NUTRIC.ADESCO AO PMAQ-AB-HOMOLOGADO	0.010.00	5.000,00		
2421.02.00.00	TRANSF.RECURSOS DESTINADOS A PROGRAMAS DE EDUCACAO	0.008.00	20.000,00		
2421.99.00.00	OUTRAS TRANSFERÊNCIAS DA UNIAO	0.001.00	680.000,00		
2422.00.00.00	TRANSFERENCIAS DOS ESTADOS	0.000.000			
2422.01.00.00	TRANSFERENCIA DE RECURSOS DO SUS	0.000.000			
2422.01.01.00	Aquisição de Ambulância	0.001.00			
2470.00.00.00	TRANSFERENCIAS DE CONVENIOS	0.000.000		1.080.000,00	
2471.00.00.00	TRANSFERENCIAS DE CONVENIOS DA UNIAO E DE SUAS ENTIDADES	0.000.000	898.000,00		
2471.01.00.00	TRANSF.CONVENIOS DA UNIAO PARA O SUS	0.010.00	30.000,00		
2471.02.00.00	TRANSF.CONVENIOS DA UNIAO DESTINADAS PROGRAMAS DE EDUCACAO	0.008.00	50.000,00		
2471.03.00.00	TRANSF.CONV.UNIAO DESTINADAS PROGRAMAS DE SANEAM.BÁSICO	0.005.00	412.000,00		
2471.04.00.00	TRANSF.CONV.UNIAO DESTINADOS A PROGR.MEIO AMBIENTE	0.005.00	90.000,00		
2471.05.00.00	TRANSF.CONV.UNIAO DESTINADAS PROGRAMAS INFRA-ESTRUTURA	0.005.00	66.000,00		
2471.99.00.00	OUTRAS TRANSFERÊNCIAS DE CONVENIOS DA UNIAO	0.005.00	250.000,00		
2472.00.00.00	TRANSFERENCIAS DE CONVENIOS DOS ESTADOS E DE SUAS ENTIDADES	0.000.000	182.000,00		
2472.01.00.00	TRANSFERÊNCIAS DE CONVENIOS DOS ESTADOS P/O SUS	0.010.00	15.000,00		
2472.02.00.00	TRANSF.CONV.ESTADOS DESTINADAS A PROGRAMA DE EDUCACAO	0.008.00	45.000,00		
2472.03.00.00	TRANSF.CONV.ESTADOS A PROGRAMA DE SANEAMENTO Básico	0.002.00	40.000,00		
2472.04.00.00	TRANSF.CONV.ESTADOS A PROGRAMA DE MEIO AMBIENTE	0.002.00	30.000,00		
2472.05.00.00	TRANSF.CONV.ESTADOS A PROGR.INFRA ESTRUTURA	0.002.00	30.000,00		
2472.99.00.00	OUTRAS TRANSFERÊNCIAS DE CONVENIOS DOS ESTADOS	0.002.00	22.000,00		
2500.00.00.00	OUTRAS RECEITAS DE CAPITAL	0.000.000		73.030,00	
2590.00.00.00	OUTRAS RECEITAS	0.000.000		73.030,00	
2590.00.00.00	OUTRAS RECEITAS	0.001.00	73.030,00		
9000.00.00.00	DEDUÇÕES DO FUNDEB	0.000.000			-1.408.400,00
9500.00.00.00	DEDUÇÕES DO FUNDEB	0.000.000		-1.408.400,00	
9510.00.00.00	DEDUÇÕES DO FUNDEB	0.000.000	-1.408.400,00		
9510.00.00.00	DEDUÇÕES DO FUNDEB	0.000.000		-1.408.400,00	
9510.00.00.00	DEDUÇÕES DO FUNDEB	0.001.00	-1.408.300,00		
9510.00.00.00	DEDUÇÕES DO FUNDEB	0.001.00	-100,00		
<b>Total das Receitas (exceto Intra-Orçamentárias)</b>					<b>18.500.000,00</b>

Total Geral das Receitas

18.500.000,00

  
MARILDA NOGUEIRA REBELO SALES  
PREFEITA MUNICIPAL  
CPF: 001.559.183-20

  
SANTIDIO C. DE MACEDO NETO  
CONTADOR CRC-PI 4.173/0-3



**MUNICÍPIO DE MORRO DO CHAPEU DO PIAUÍ**

- CNPJ:01.612.593/0001-00

Orçamento Programa - Exercício de 2017

Anexo 02

Página 1

Orcamentario

**NATUREZA DA DESPESA - CONSOLIDAÇÃO GERAL**

Lei: 195, Data: 30/09/2016

Código	Especificação	Elemento	Modalidade	Grupo	Catego Econôm
30.00.00	DESPESAS CORRENTES				15.922.286
31.00.00	PESSOAL E ENCARGOS SOCIAIS			8.411.440,00	
31.90.00	APLICAÇÕES DIRETAS		8.411.440,00		
31.90.01	APOSENTADORIAS, RESERVA REMUNERADA E REFORMAS	300,00			
31.90.03	PENSÕES	300,00			
31.90.04	CONTRATAÇÃO POR TEMPO DETERMINADO	138.800,00			
31.90.11	VENCIMENTOS E VANTAGENS FIXAS - PESSOAL CIVIL	6.432.660,00			
31.90.13	OBRIGAÇÕES PATRONAIS	1.321.450,00			
31.90.16	OUTRAS DESPESAS VARIÁVEIS - PESSOAL CIVIL	364.280,00			
31.90.91	SENTENÇAS JUDICIAIS	114.500,00			
31.90.92	DESPESAS DE EXERCÍCIOS ANTERIORES	33.080,00			
31.90.94	INDENIZAÇÕES E RESTITUIÇÕES TRABALHISTAS	6.050,00			
32.00.00	JUROS E ENCARGOS DA DÍVIDA			27.400,00	
32.90.00	APLICAÇÕES DIRETAS		27.400,00		
32.90.21	JUROS SOBRE A DÍVIDA POR CONTRATO	25.400,00			
32.90.22	OUTROS ENCARGOS SOBRE A DÍVIDA POR CONTRATO	1.000,00			
32.90.25	ENCARGOS SOBRE OPERAÇÕES DE CRÉDITO POR ANTECIPAÇÃO DA R	1.000,00			
33.00.00	OUTRAS DESPESAS CORRENTES			7.483.446,30	
33.50.00	TRANSFERÊNCIAS A INSTITUIÇÕES PRIVADAS SEM FINS LUCRATIVOS		71.100,00		
33.50.41	CONTRIBUIÇÕES	64.600,00			
33.50.43	SUBVENÇÕES SOCIAIS	6.500,00			
33.71.00	TRANSFERÊNCIA A CONSÓRCIOS PÚBLICOS		4.000,00		
33.71.70	RATEIO PELA PARTICIPAÇÃO EM CONSÓRCIO PÚBLICO	4.000,00			
33.90.00	APLICAÇÕES DIRETAS		7.408.346,30		
33.90.08	OUTROS BENEFÍCIOS ASSISTENCIAIS DO SERVIDOR E DO MILITAR	7.500,00			
33.90.14	DIÁRIAS - PESSOAL CIVIL	223.600,00			
33.90.30	MATERIAL DE CONSUMO	1.518.600,00			
33.90.31	PREMIAÇÕES CULTURAIS, ARTÍSTICAS, CIENTÍFICAS, DESPORTIVAS E	14.800,00			
33.90.32	MATERIAL, BEM OU SERVIÇO PARA DISTRIBUIÇÃO GRATUITA	40.810,00			
33.90.35	SERVIÇOS DE CONSULTORIA	465.100,00			
33.90.36	OUTROS SERVIÇOS DE TERCEIROS - PESSOA FÍSICA	2.338.946,30			
33.90.39	OUTROS SERVIÇOS DE TERCEIROS - PESSOA JURÍDICA	2.226.540,00			
33.90.47	OBRIGAÇÕES TRIBUTÁRIAS E CONTRIBUTIVAS	350.200,00			
33.90.48	OUTROS AUXÍLIOS FINANCEIROS A PESSOA FÍSICA	40.600,00			
33.90.49	AUXÍLIO TRANSPORTE	25.000,00			
33.90.91	SENTENÇAS JUDICIAIS	1.000,00			
33.90.92	DESPESAS DE EXERCÍCIOS ANTERIORES	123.650,00			
33.90.93	INDENIZAÇÕES E RESTITUIÇÕES	32.000,00			
40.00.00	DESPESAS DE CAPITAL			2.335.240,00	2.412.140
44.00.00	INVESTIMENTOS		2.335.240,00		
44.90.00	APLICAÇÕES DIRETAS				
44.90.30	MATERIAL DE CONSUMO	6.000,00			
44.90.36	OUTROS SERVIÇOS DE TERCEIROS - PESSOA FÍSICA	15.000,00			
44.90.51	OBRAS E INSTALAÇÕES	1.586.800,00			
44.90.52	EQUIPAMENTOS E MATERIAL PERMANENTE	700.740,00			
14.90.61	AQUISIÇÃO DE IMÓVEIS	26.700,00			
45.00.00	INVERSÕES FINANCEIRAS			6.000,00	
45.90.00	APLICAÇÕES DIRETAS		6.000,00		
45.90.61	AQUISIÇÃO DE IMÓVEIS	6.000,00			
46.00.00	AMORTIZAÇÃO DA DÍVIDA			70.900,00	
46.90.00	APLICAÇÕES DIRETAS		70.900,00		
46.90.71	PRINCIPAL DA DÍVIDA CONTRATUAL RESGATADA	70.900,00			
90.00.00	RESERVA DE CONTINGÊNCIA				165.573
99.00.00	RESERVA DE CONTINGÊNCIA			165.573,70	
99.99.00	Reserva de Contingência		165.573,70		
99.99.99	RESERVA DE CONTINGÊNCIA	165.573,70			



**MUNICÍPIO DE MORRO DO CHAPEU DO PIAUÍ**

- CNPJ:01.612.593/0001-00

Orçamento Programa - Exercício de 2017

Anexo 02

Página 2

Orcamentario

**NATUREZA DA DESPESA - CONSOLIDAÇÃO GERAL**

Lei: 195, Data: 30/09/2016

Código	Especificação	Elemento	Modalidade	Grupo	Catego Econôm
<b>TOTAL</b>					<b>18.500.000,00</b>

MARILDA NOGUEIRA REBELO SALES  
PREFEITA MUNICIPAL  
CPF: 001.559.183-20

SANTIDIO C. DE MACEDO NETO  
CONTADOR CRC-PI 4.173/0-3

MORRO DO CHAPÉU DO PIAUÍ

LOA - 2017



**MUNICÍPIO DE MORRO DO CHAPEU DO PIAUI**

- CNPJ:01.612.593/0001-00

Orçamento Programa - Exercício de 2017

**ANÁLISE DA DESPESA EM PORCENTAGEM**

Quadro 22

Página 1

Lei: 195, Data: 30/09/2016

Código	Especificação	Elemento	Modalidade	Grupo	Categoria Econômica
3.0.00.00	DESPESAS CORRENTES	0	0	0	86,0664
3.1.00.00	PESSOAL E ENCARGOS SOCIAIS	0	0	45,4672	0
3.1.90.00	APLICAÇÕES DIRETAS	0	45,4672	0	0
3.1.90.01	APOSENTADORIAS, RESERVA REMUNERADA E REFORMAS	0,0016	0	0	0
3.1.90.03	PENSÕES	0,0016	0	0	0
3.1.90.04	CONTRATAÇÃO POR TEMPO DETERMINADO	0,7503	0	0	0
3.1.90.11	VENCIMENTOS E VANTAGENS FIXAS - PESSOAL CIVIL	34,7712	0	0	0
3.1.90.13	OBRIGAÇÕES PATRONAIS	7,143	0	0	0
3.1.90.16	OUTRAS DESPESAS VARIÁVEIS - PESSOAL CIVIL	1,9691	0	0	0
3.1.90.91	SENTENÇAS JUDICIAIS	0,6189	0	0	0
3.1.90.92	DESPESAS DE EXERCÍCIOS ANTERIORES	0,1788	0	0	0
3.1.90.94	INDENIZAÇÕES E RESTITUIÇÕES TRABALHISTAS	0,0327	0	0	0
3.2.00.00	JUROS E ENCARGOS DA DÍVIDA	0	0	0,1481	0
3.2.90.00	APLICAÇÕES DIRETAS	0	0,1481	0	0
3.2.90.21	JUROS SOBRE A DÍVIDA POR CONTRATO	0,1373	0	0	0
3.2.90.22	OUTROS ENCARGOS SOBRE A DÍVIDA POR CONTRATO	0,0054	0	0	0
3.2.90.25	ENCARGOS SOBRE OPERAÇÕES DE CRÉDITO POR ANTECIPAÇÃO D	0,0054	0	0	0
3.3.00.00	OUTRAS DESPESAS CORRENTES	0	0	40,4511	0
3.3.50.00	TRANSFERÊNCIAS A INSTITUIÇÕES PRIVADAS SEM FINS LUCRATIVOS	0	0,3843	0	0
3.3.50.41	CONTRIBUIÇÕES	0,3492	0	0	0
3.3.50.43	SUBVENÇÕES SOCIAIS	0,0351	0	0	0
3.3.71.00	TRANSFERÊNCIA A CONSÓRCIOS PÚBLICOS	0	0,0216	0	0
3.3.71.70	RATEIO PELA PARTICIPAÇÃO EM CONSÓRCIO PÚBLICO	0,0216	0	0	0
3.3.90.00	APLICAÇÕES DIRETAS	0	40,0451	0	0
3.3.90.08	OUTROS BENEFÍCIOS ASSISTENCIAIS DO SERVIDOR E DO MILITAR	0,0405	0	0	0
3.3.90.14	DIÁRIAS - PESSOAL CIVIL	1,2086	0	0	0
3.3.90.30	MATERIAL DE CONSUMO	8,2086	0	0	0
3.3.90.31	PREMIAÇÕES CULTURAIS, ARTÍSTICAS, CIENTÍFICAS, DESPORTIVAS	0,08	0	0	0
3.3.90.32	MATERIAL, BEM OU SERVIÇO PARA DISTRIBUIÇÃO GRATUITA	0,2206	0	0	0
3.3.90.35	SERVIÇOS DE CONSULTORIA	2,5141	0	0	0
3.3.90.36	OUTROS SERVIÇOS DE TERCEIROS - PESSOA FÍSICA	12,643	0	0	0
3.3.90.39	OUTROS SERVIÇOS DE TERCEIROS - PESSOA JURÍDICA	12,0354	0	0	0
3.3.90.47	OBRIGAÇÕES TRIBUTÁRIAS E CONTRIBUTIVAS	1,893	0	0	0
3.3.90.48	OUTROS AUXÍLIOS FINANCEIROS A PESSOA FÍSICA	0,2195	0	0	0
3.3.90.49	AUXÍLIO TRANSPORTE	0,1351	0	0	0
3.3.90.91	SENTENÇAS JUDICIAIS	0,0054	0	0	0
3.3.90.92	DESPESAS DE EXERCÍCIOS ANTERIORES	0,6684	0	0	0
3.3.90.93	INDENIZAÇÕES E RESTITUIÇÕES	0,173	0	0	0
4.0.00.00	DESPESAS DE CAPITAL	0	0	0	13,0386
4.4.00.00	INVESTIMENTOS	0	0	12,6229	0
4.4.90.00	APLICAÇÕES DIRETAS	0	12,6229	0	0
4.4.90.30	MATERIAL DE CONSUMO	0,0324	0	0	0
4.4.90.36	OUTROS SERVIÇOS DE TERCEIROS - PESSOA FÍSICA	0,0811	0	0	0
4.4.90.51	OBRAS E INSTALAÇÕES	8,5773	0	0	0
4.4.90.52	EQUIPAMENTOS E MATERIAL PERMANENTE	3,7878	0	0	0
4.4.90.81	AQUISIÇÃO DE IMÓVEIS	0,1443	0	0	0
4.5.00.00	INVERSÕES FINANCEIRAS	0	0	0,0324	0
4.5.90.00	APLICAÇÕES DIRETAS	0	0,0324	0	0
4.5.90.61	AQUISIÇÃO DE IMÓVEIS	0,0324	0	0	0
4.6.00.00	AMORTIZAÇÃO DA DÍVIDA	0	0	0,3832	0
4.6.90.00	APLICAÇÕES DIRETAS	0	0,3832	0	0
4.6.90.71	PRINCIPAL DA DÍVIDA CONTRATUAL RESGATADA	0,3832	0	0	0
9.0.00.00	RESERVA DE CONTINGÊNCIA	0	0	0	0,895
9.9.00.00	RESERVA DE CONTINGÊNCIA	0	0	0,895	0



**MUNICÍPIO DE MORRO DO CHAPEU DO PIAUI**

- CNPJ:01.612.593/0001-00

Orçamento Programa - Exercício de 2017

**ANÁLISE DA DESPESA EM PORCENTAGEM**

Quadro 22

Página 2

Lei: 195, Data: 30/09/2016

Código	Especificação	Elemento	Modalidade	Grupo	Categoria Econômica
9.9.99.00	Reserva de Contingência	0	0,895	0	0
9.9.99.99	RESERVA DE CONTINGÊNCIA	0,895	0	0	0
<b>TOTAL</b>					100,00

MARILDA NOGUEIRA REBELO SALES  
PREFEITA MUNICIPAL  
CPF: 001.559.183-20

SANTIDIO C. DE MACEDO NETO  
CONTADOR CRC-PI 4.173/0-3



**MUNICÍPIO DE MORRO DO CHAPEU DO PIAUI**

- CNPJ:01.612.593/0001-00

Orçamento Programa - Exercício de 2017

Anexo 02

Página 1

**NATUREZA DA DESPESA POR ORGÃO E UNIDADE**

Lei: 195, Data: 30/09/2016

ORGÃO	UNIDADE	Código	Especificação	F.R.	Elemento	Modalidade	Grupo	Categoria Econômica
01	01		CAMARA MUNICIPAL DE MORRO DO CHAPEU					
			CAMARA MUNICIPAL DE MORRO DO CHAPEU					
3.0.00.00			DESPESAS CORRENTES	0.000.000				565.500,00
3.1.00.00			PESSOAL E ENCARGOS SOCIAIS	0.000.000			414.000,00	
3.1.90.00			APLICAÇÕES DIRETAS	0.000.000		414.000,00		
3.1.90.04			CONTRATAÇÃO POR TEMPO DETERMINADO	0.001.00	1.000,00			
3.1.90.11			VENCIMENTOS E VANTAGENS FIXAS - PESSOAL CIVIL	0.001.00	340.000,00			
3.1.90.13			OBRIGAÇÕES PATRONAIS	0.001.00	72.000,00			
3.1.90.92			DESPESAS DE EXERCÍCIOS ANTERIORES	0.001.00	1.000,00			
3.3.00.00			OUTRAS DESPESAS CORRENTES	0.000.000			151.500,00	
3.3.90.00			APLICAÇÕES DIRETAS	0.000.000		151.500,00		
3.3.90.14			DIÁRIAS - PESSOAL CIVIL	0.001.00	22.000,00			
3.3.90.30			MATERIAL DE CONSUMO	0.001.00	26.000,00			
3.3.90.35			SERVIÇOS DE CONSULTORIA	0.001.00	45.000,00			
3.3.90.36			OUTROS SERVIÇOS DE TERCEIROS - PESSOA FÍSICA	0.001.00	26.000,00			
3.3.90.39			OUTROS SERVIÇOS DE TERCEIROS - PESSOA JURÍDICA	0.001.00	32.000,00			
3.3.90.92			DESPESAS DE EXERCÍCIOS ANTERIORES	0.001.00	500,00			
4.0.00.00			DESPESAS DE CAPITAL	0.000.000				20.000,00
4.4.00.00			INVESTIMENTOS	0.000.000			20.000,00	
4.4.90.00			APLICAÇÕES DIRETAS	0.000.000		20.000,00		
4.4.90.51			OBRAS E INSTALAÇÕES	0.001.00	10.000,00			
4.4.90.52			EQUIPAMENTOS E MATERIAL PERMANENTE	0.001.00	10.000,00			
<b>TOTAL</b>								<b>585.500,00</b>



**MUNICÍPIO DE MORRO DO CHAPEU DO PIAUI**

- CNPJ:01.612.593/0001-00

Orçamento Programa - Exercício de 2017

Anexo 02

Página 2

**NATUREZA DA DESPESA POR ORGÃO E UNIDADE**

Lei: 195, Data: 30/09/2016

ORGÃO	UNIDADE	Código	Especificação	F.R.	Elemento	Modalidade	Grupo	Categoria Econômica
02	01		PREFEITURA MUNICIPAL DE MORRO DO CHAPEU					
			GABINETE DO PREFEITO					
3.0.00.00			DESPESAS CORRENTES	0.000.000				577.500,00
3.1.00.00			PESSOAL E ENCARGOS SOCIAIS	0.000.000			253.000,00	
3.1.90.00			APLICAÇÕES DIRETAS	0.000.000		253.000,00		
3.1.90.04			CONTRATAÇÃO POR TEMPO DETERMINADO	0.001.00	1.000,00			
3.1.90.11			VENCIMENTOS E VANTAGENS FIXAS - PESSOAL CIVIL	0.001.00	250.000,00			
3.1.90.16			OUTRAS DESPESAS VARIÁVEIS - PESSOAL CIVIL	0.001.00	1.000,00			
3.1.90.91			SENTENÇAS JUDICIAIS	0.001.00	500,00			
3.1.90.92			DESPESAS DE EXERCÍCIOS ANTERIORES	0.001.00	500,00			
3.3.00.00			OUTRAS DESPESAS CORRENTES	0.000.000			324.500,00	
3.3.50.00			TRANSFERÊNCIAS A INSTITUIÇÕES PRIVADAS SEM FINS LUCRO	0.000.000		60.500,00		
3.3.50.41			CONTRIBUIÇÕES	0.001.00	60.000,00			
3.3.50.43			SUBVENÇÕES SOCIAIS	0.001.00	500,00			
3.3.71.00			TRANSFERÊNCIA A CONSÓRCIOS PÚBLICOS	0.000.000		4.000,00		
3.3.71.70			RATEIO PELA PARTICIPAÇÃO EM CONSÓRCIO PÚBLICO	0.001.00	4.000,00			
3.3.90.00			APLICAÇÕES DIRETAS	0.000.000		260.000,00		
3.3.90.14			DIÁRIAS - PESSOAL CIVIL	0.001.00	47.000,00			
3.3.90.30			MATERIAL DE CONSUMO	0.001.00	37.500,00			
3.3.90.35			SERVIÇOS DE CONSULTORIA	0.001.00	150.000,00			
3.3.90.36			OUTROS SERVIÇOS DE TERCEIROS - PESSOA FÍSICA	0.001.00	16.500,00			
3.3.90.39			OUTROS SERVIÇOS DE TERCEIROS - PESSOA JURÍDICA	0.001.00	4.000,00			
3.3.90.47			OBRIGAÇÕES TRIBUTÁRIAS E CONTRIBUTIVAS	0.001.00	3.000,00			
3.3.90.92			DESPESAS DE EXERCÍCIOS ANTERIORES	0.001.00	2.000,00			
4.0.00.00			DESPESAS DE CAPITAL	0.000.000				19.000,00
4.4.00.00			INVESTIMENTOS	0.000.000			19.000,00	
4.4.90.00			APLICAÇÕES DIRETAS	0.000.000		19.000,00		
4.4.90.51			OBRAS E INSTALAÇÕES	0.002.00	5.000,00			
4.4.90.52			EQUIPAMENTOS E MATERIAL PERMANENTE	0.001.00	14.000,00			
<b>TOTAL</b>								<b>596.500,00</b>



## MUNICÍPIO DE MORRO DO CHAPEU DO PIAUI

- CNPJ:01.612.593/0001-00

Orçamento Programa - Exercício de 2017

Anexo 02

Página 3

## NATUREZA DA DESPESA POR ORGÃO E UNIDADE

Lei: 195, Data: 30/09/2016

ORGÃO	UNIDADE	Código	Especificação	F.R.	Elemento	Modalidade	Grupo	Categoria Econômica
02	PREFEITURA MUNICIPAL DE MORRO DO CHAPEU							
	02	SERVICO AUTÓNOMO DE ÁGUA E ESGOTO-SAAE						
		3.0.00.00	DESPESAS CORRENTES	0.000.000				54.600,00
		3.1.00.00	PESSOAL E ENCARGOS SOCIAIS	0.000.000			40.500,00	
		3.1.90.00	APLICAÇÕES DIRETAS	0.000.000		40.500,00		
		3.1.90.11	VENCIMENTOS E VANTAGENS FIXAS - PESSOAL CIVIL	0.001.00	32.500,00			
		3.1.90.13	OBRIGAÇÕES PATRONAIS	0.001.00	7.000,00			
		3.1.90.92	DESPESAS DE EXERCÍCIOS ANTERIORES	0.001.00	1.000,00			
		3.3.00.00	OUTRAS DESPESAS CORRENTES	0.000.000			14.100,00	
		3.3.90.00	APLICAÇÕES DIRETAS	0.000.000		14.100,00		
		3.3.90.14	DIÁRIAS - PESSOAL CIVIL	0.001.00	1.000,00			
		3.3.90.30	MATERIAL DE CONSUMO	0.001.00	6.500,00			
		3.3.90.35	SERVIÇOS DE CONSULTORIA	0.001.00	600,00			
		3.3.90.36	OUTROS SERVIÇOS DE TERCEIROS - PESSOA FÍSICA	0.001.00	4.500,00			
		3.3.90.39	OUTROS SERVIÇOS DE TERCEIROS - PESSOA JURÍDICA	0.001.00	1.500,00			
		4.0.00.00	DESPESAS DE CAPITAL	0.000.000				4.400,00
		4.4.00.00	INVESTIMENTOS	0.000.000			4.400,00	
		4.4.90.00	APLICAÇÕES DIRETAS	0.000.000		4.400,00		
		4.4.90.51	OBRAS E INSTALAÇÕES	0.001.00	2.200,00			
		4.4.90.52	EQUIPAMENTOS E MATERIAL PERMANENTE	0.001.00	2.200,00			
		TOTAL						59.000,00



**MUNICÍPIO DE MORRO DO CHAPEU DO PIAUÍ**

- CNPJ:01.612.593/0001-00

Orçamento Programa - Exercício de 2017

Anexo 02

Página 4

**NATUREZA DA DESPESA POR ORGÃO E UNIDADE**

Lei: 195, Data: 30/09/2016

ORGÃO 02 PREFEITURA MUNICIPAL DE MORRO DO CHAPEU						
UNIDADE 03 SEC.MUNIC.DE ADMINISTRACAO GERAL E FINANÇAS						
Código	Especificação	F.R.	Elemento	Modalidade	Grupo	Categoria Econômica
3.0.00.00	DESPESAS CORRENTES	0.000.000				2.940.846,30
3.1.00.00	PESSOAL E ENCARGOS SOCIAIS	0.000.000			616.600,00	
3.1.90.00	APLICAÇÕES DIRETAS	0.000.000		616.600,00		
3.1.90.01	APOSENTADORIAS, RESERVA REMUNERADA E REFORMAS	0.001.00	300,00			
3.1.90.03	PENSÕES	0.001.00	300,00			
3.1.90.04	CONTRATAÇÃO POR TEMPO DETERMINADO	0.001.00	35.000,00			
3.1.90.11	VENCIMENTOS E VANTAGENS FIXAS - PESSOAL CIVIL	0.001.00	401.000,00			
3.1.90.13	OBRIGAÇÕES PATRONAIS	0.001.00	150.000,00			
3.1.90.16	OUTRAS DESPESAS VARIÁVEIS - PESSOAL CIVIL	0.001.00	7.000,00			
3.1.90.91	SENTENÇAS JUDICIAIS	0.001.00	19.000,00			
3.1.90.92	DESPESAS DE EXERCÍCIOS ANTERIORES	0.001.00	1.000,00			
3.1.90.94	INDENIZAÇÕES E RESTITUIÇÕES TRABALHISTAS	0.001.00	3.000,00			
3.2.00.00	JUROS E ENCARGOS DA DÍVIDA	0.000.000			27.400,00	
3.2.90.00	APLICAÇÕES DIRETAS	0.000.000		27.400,00		
3.2.90.21	JUROS SOBRE A DÍVIDA POR CONTRATO	0.001.00	25.400,00			
3.2.90.22	OUTROS ENCARGOS SOBRE A DÍVIDA POR CONTRATO	0.001.00	1.000,00			
3.2.90.25	ENCARGOS SOBRE OPERAÇÕES DE CRÉDITO POR ANTECIP	0.001.00	1.000,00			
3.3.00.00	OUTRAS DESPESAS CORRENTES	0.000.000			2.296.846,30	
3.3.50.00	TRANSFERÊNCIAS A INSTITUIÇÕES PRIVADAS SEM FINS LUCR	0.000.000		2.000,00		
3.3.50.41	CONTRIBUIÇÕES	0.001.00	2.000,00			
3.3.90.00	APLICAÇÕES DIRETAS	0.000.000		2.294.846,30		
3.3.90.08	OUTROS BENEFÍCIOS ASSISTENCIAIS DO SERVIDOR E DO M	0.001.00	2.000,00			
3.3.90.14	DIÁRIAS - PESSOAL CIVIL	0.001.00	67.000,00			
3.3.90.30	MATERIAL DE CONSUMO	0.001.00	376.100,00			
3.3.90.30	MATERIAL DE CONSUMO	0.001.00	1.000,00			
3.3.90.30	MATERIAL DE CONSUMO	0.002.00	47.500,00			
3.3.90.30	MATERIAL DE CONSUMO	0.005.00	500,00			
3.3.90.32	MATERIAL, BEM OU SERVIÇO PARA DISTRIBUIÇÃO GRATUIT	0.001.00	3.000,00			
3.3.90.35	SERVIÇOS DE CONSULTORIA	0.001.00	224.000,00			
3.3.90.36	OUTROS SERVIÇOS DE TERCEIROS - PESSOA FÍSICA	0.001.00	418.196,30			
3.3.90.36	OUTROS SERVIÇOS DE TERCEIROS - PESSOA FÍSICA	0.001.00	4.000,00			
3.3.90.36	OUTROS SERVIÇOS DE TERCEIROS - PESSOA FÍSICA	0.002.00	22.750,00			
3.3.90.36	OUTROS SERVIÇOS DE TERCEIROS - PESSOA FÍSICA	0.005.00	6.000,00			
3.3.90.39	OUTROS SERVIÇOS DE TERCEIROS - PESSOA JURÍDICA	0.001.00	791.800,00			
3.3.90.39	OUTROS SERVIÇOS DE TERCEIROS - PESSOA JURÍDICA	0.001.00	1.000,00			
3.3.90.39	OUTROS SERVIÇOS DE TERCEIROS - PESSOA JURÍDICA	0.002.00	40.000,00			
3.3.90.39	OUTROS SERVIÇOS DE TERCEIROS - PESSOA JURÍDICA	0.005.00	40.500,00			
3.3.90.47	OBRIGAÇÕES TRIBUTÁRIAS E CONTRIBUTIVAS	0.001.00	156.000,00			
3.3.90.47	OBRIGAÇÕES TRIBUTÁRIAS E CONTRIBUTIVAS	0.005.00	3.000,00			

MORRO DO CHAPEU DO PIAUÍ

LOA - 2017

**MUNICÍPIO DE MORRO DO CHAPEU DO PIAUÍ**  
- CNPJ:01.612.593/0001-00Orçamento Programa - Exercício de 2017  
Anexo 02  
Página 5**NATUREZA DA DESPESA POR ORGÃO E UNIDADE**

Lei: 195, Data: 30/09/2016

ORGÃO						
UNIDADE						
Código	Especificação	F.R.	Elemento	Modalidade	Grupo	Categoria Econômica
02	PREFEITURA MUNICIPAL DE MORRO DO CHAPEU					
03	SEC. MUNIC. DE ADMINISTRAÇÃO GERAL E FINANÇAS					
3.3.90.91	SENTENÇAS JUDICIAIS	0.001.00	1.000,00			
3.3.90.92	DESPESAS DE EXERCÍCIOS ANTERIORES	0.001.00	59.500,00			
3.3.90.93	INDENIZAÇÕES E RESTITUIÇÕES	0.001.00	10.000,00			
3.3.90.93	INDENIZAÇÕES E RESTITUIÇÕES	0.005.00	20.000,00			
4.0.00.00	DESPESAS DE CAPITAL	0.000.000				1.326.400,00
4.4.00.00	INVESTIMENTOS	0.000.000			1.255.500,00	
4.4.90.00	APLICAÇÕES DIRETAS	0.000.000		1.255.500,00		
4.4.90.51	OBRAS E INSTALAÇÕES	0.001.00	24.100,00			
4.4.90.51	OBRAS E INSTALAÇÕES	0.002.00	274.000,00			
4.4.90.51	OBRAS E INSTALAÇÕES	0.005.00	675.300,00			
4.4.90.52	EQUIPAMENTOS E MATERIAL PERMANENTE	0.001.00	24.500,00			
4.4.90.52	EQUIPAMENTOS E MATERIAL PERMANENTE	0.002.00	125.000,00			
4.4.90.52	EQUIPAMENTOS E MATERIAL PERMANENTE	0.005.00	109.400,00			
4.4.90.61	AQUISIÇÃO DE IMÓVEIS	0.001.00	1.000,00			
4.4.90.61	AQUISIÇÃO DE IMÓVEIS	0.005.00	22.200,00			
4.6.00.00	AMORTIZAÇÃO DA DÍVIDA	0.000.000			70.900,00	
4.6.90.00	APLICAÇÕES DIRETAS	0.000.000		70.900,00		
4.6.90.71	PRINCIPAL DA DÍVIDA CONTRATUAL RESGATADA	0.001.00	70.900,00			
9.0.00.00	RESERVA DE CONTINGÊNCIA	0.000.000				165.573,70
9.9.00.00	RESERVA DE CONTINGÊNCIA	0.000.000			165.573,70	
9.9.99.00	Reserva de Contingência	0.000.000		165.573,70		
9.9.99.99	RESERVA DE CONTINGÊNCIA	0.001.00	165.573,70			
<b>TOTAL</b>						<b>4.432.820,00</b>

**MUNICÍPIO DE MORRO DO CHAPEU DO PIAUÍ**  
- CNPJ:01.612.593/0001-00Orçamento Programa - Exercício de 2017  
Anexo 02  
Página 6**NATUREZA DA DESPESA POR ORGÃO E UNIDADE**

Lei: 195, Data: 30/09/2016

ORGÃO						
UNIDADE						
Código	Especificação	F.R.	Elemento	Modalidade	Grupo	Categoria Econômica
02	PREFEITURA MUNICIPAL DE MORRO DO CHAPEU					
04	CONTROLADORIA GERAL DO MUNICÍPIO-CGM					
3.0.00.00	DESPESAS CORRENTES	0.000.000				46.000,00
3.1.00.00	PESSOAL E ENCARGOS SOCIAIS	0.000.000			41.000,00	
3.1.90.00	APLICAÇÕES DIRETAS	0.000.000		41.000,00		
3.1.90.11	VENCIMENTOS E VANTAGENS FIXAS - PESSOAL CIVIL	0.001.00	40.000,00			
3.1.90.13	OBRIGAÇÕES PATRONAIS	0.001.00	1.000,00			
3.3.00.00	OUTRAS DESPESAS CORRENTES	0.000.000			5.000,00	
3.3.90.00	APLICAÇÕES DIRETAS	0.000.000		5.000,00		
3.3.90.14	DIÁRIAS - PESSOAL CIVIL	0.001.00	2.000,00			
3.3.90.30	MATERIAL DE CONSUMO	0.001.00	1.000,00			
3.3.90.36	OUTROS SERVIÇOS DE TERCEIROS - PESSOA FÍSICA	0.001.00	1.000,00			
3.3.90.39	OUTROS SERVIÇOS DE TERCEIROS - PESSOA JURÍDICA	0.001.00	1.000,00			
4.0.00.00	DESPESAS DE CAPITAL	0.000.000				1.000,00
4.4.00.00	INVESTIMENTOS	0.000.000			1.000,00	
4.4.90.00	APLICAÇÕES DIRETAS	0.000.000		1.000,00		
4.4.90.52	EQUIPAMENTOS E MATERIAL PERMANENTE	0.001.00	1.000,00			
<b>TOTAL</b>						<b>47.000,00</b>

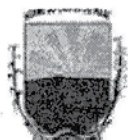

**MUNICÍPIO DE MORRO DO CHAPEU DO PIAUÍ**

- CNPJ:01.612.593/0001-00

Orçamento Programa - Exercício de 2017

Anexo 02

Página 7

**NATUREZA DA DESPESA POR ORGÃO E UNIDADE**

Lei: 195, Data: 30/09/2016

Código	Especificação	F.R.	Elemento	Modalidade	Grupo	Categoria Econômica
ORGÃO	02 PREFEITURA MUNICIPAL DE MORRO DO CHAPEU					
UNIDADE	05 SECRETARIA MUNICIPAL DE EDUCACAO					
3.0.00.00	DESPESAS CORRENTES	0.000.000				7.457.440,00
3.1.00.00	PESSOAL E ENCARGOS SOCIAIS	0.000.000			5.229.790,00	
3.1.90.00	APLICAÇÕES DIRETAS	0.000.000		5.229.790,00		
3.1.90.04	CONTRATAÇÃO POR TEMPO DETERMINADO	0.001.00	9.000,00			
3.1.90.04	CONTRATAÇÃO POR TEMPO DETERMINADO	0.009.00	7.000,00			
3.1.90.04	CONTRATAÇÃO POR TEMPO DETERMINADO	0.009.00	40.000,00			
3.1.90.11	VENCIMENTOS E VANTAGENS FIXAS - PESSOAL CIVIL	0.001.00	46.000,00			
3.1.90.11	VENCIMENTOS E VANTAGENS FIXAS - PESSOAL CIVIL	0.009.00	3.126.230,00			
3.1.90.11	VENCIMENTOS E VANTAGENS FIXAS - PESSOAL CIVIL	0.009.00	1.000.350,00			
3.1.90.13	OBRIGAÇÕES PATRONAIS	0.001.00	10.300,00			
3.1.90.13	OBRIGAÇÕES PATRONAIS	0.009.00	606.500,00			
3.1.90.13	OBRIGAÇÕES PATRONAIS	0.009.00	242.000,00			
3.1.90.16	OUTRAS DESPESAS VARIÁVEIS - PESSOAL CIVIL	0.001.00	15.480,00			
3.1.90.16	OUTRAS DESPESAS VARIÁVEIS - PESSOAL CIVIL	0.009.00	7.000,00			
3.1.90.16	OUTRAS DESPESAS VARIÁVEIS - PESSOAL CIVIL	0.009.00	14.300,00			
3.1.90.91	SENTENÇAS JUDICIAIS	0.009.00	85.000,00			
3.1.90.91	SENTENÇAS JUDICIAIS	0.009.00	10.000,00			
3.1.90.92	DESPESAS DE EXERCÍCIOS ANTERIORES	0.001.00	2.280,00			
3.1.90.92	DESPESAS DE EXERCÍCIOS ANTERIORES	0.009.00	2.000,00			
3.1.90.92	DESPESAS DE EXERCÍCIOS ANTERIORES	0.009.00	3.300,00			
3.1.90.94	INDENIZAÇÕES E RESTITUIÇÕES TRABALHISTAS	0.001.00	250,00			
3.1.90.94	INDENIZAÇÕES E RESTITUIÇÕES TRABALHISTAS	0.009.00	1.000,00			
3.1.90.94	INDENIZAÇÕES E RESTITUIÇÕES TRABALHISTAS	0.009.00	1.800,00			
3.3.00.00	OUTRAS DESPESAS CORRENTES	0.000.000			2.227.650,00	
3.3.50.00	TRANSFERÊNCIAS A INSTITUIÇÕES PRIVADAS SEM FINS LUCR	0.000.000		600,00		
3.3.50.41	CONTRIBUIÇÕES	0.001.00	600,00			
3.3.90.00	APLICAÇÕES DIRETAS	0.000.000		2.227.050,00		
3.3.90.08	OUTROS BENEFÍCIOS ASSISTENCIAIS DO SERVIDOR E DO M	0.009.00	500,00			
3.3.90.08	OUTROS BENEFÍCIOS ASSISTENCIAIS DO SERVIDOR E DO M	0.009.00	3.000,00			
3.3.90.14	DIÁRIAS - PESSOAL CIVIL	0.001.00	13.100,00			
3.3.90.14	DIÁRIAS - PESSOAL CIVIL	0.009.00	18.300,00			
3.3.90.30	MATERIAL DE CONSUMO	0.001.00	119.000,00			
3.3.90.30	MATERIAL DE CONSUMO	0.008.00	216.800,00			
3.3.90.30	MATERIAL DE CONSUMO	0.009.00	306.500,00			
3.3.90.31	PREMIAÇÕES CULTURAIS, ARTÍSTICAS, CIENTÍFICAS, DESP	0.001.00	3.800,00			
3.3.90.35	SERVIÇOS DE CONSULTORIA	0.001.00	7.000,00			
3.3.90.36	OUTROS SERVIÇOS DE TERCEIROS - PESSOA FÍSICA	0.001.00	293.100,00			
3.3.90.36	OUTROS SERVIÇOS DE TERCEIROS - PESSOA FÍSICA	0.008.00	72.000,00			
3.3.90.36	OUTROS SERVIÇOS DE TERCEIROS - PESSOA FÍSICA	0.009.00	16.000,00			

MORRO DO CHAPEU DO PIAUÍ

LOA - 2017





## MUNICÍPIO DE MORRO DO CHAPEU DO PIAUÍ

- CNPJ:01.612.593/0001-00

Orçamento Programa - Exercício de 2017

Anexo 02

Página 8

## NATUREZA DA DESPESA POR ORGÃO E UNIDADE

Lei: 195, Data: 30/09/2016

Código	Especificação	F.R.	Elemento	Modalidade	Grupo	Categoria Econômica
ORGÃO	02 PREFEITURA MUNICIPAL DE MORRO DO CHAPEU					
UNIDADE	05 SECRETARIA MUNICIPAL DE EDUCACAO					
3.3.90.36	OUTROS SERVIÇOS DE TERCEIROS - PESSOA FÍSICA	0.009.00	186.600,00			
3.3.90.39	OUTROS SERVIÇOS DE TERCEIROS - PESSOA JURÍDICA	0.001.00	250.600,00			
3.3.90.39	OUTROS SERVIÇOS DE TERCEIROS - PESSOA JURÍDICA	0.008.00	140.000,00			
3.3.90.39	OUTROS SERVIÇOS DE TERCEIROS - PESSOA JURÍDICA	0.009.00	458.400,00			
3.3.90.47	OBRIGAÇÕES TRIBUTÁRIAS E CONTRIBUTIVAS	0.001.00	28.000,00			
3.3.90.47	OBRIGAÇÕES TRIBUTÁRIAS E CONTRIBUTIVAS	0.009.00	500,00			
3.3.90.47	OBRIGAÇÕES TRIBUTÁRIAS E CONTRIBUTIVAS	0.009.00	50.000,00			
3.3.90.48	OUTROS AUXÍLIOS FINANCEIROS A PESSOA FÍSICA	0.001.00	6.000,00			
3.3.90.49	AUXÍLIO TRANSPORTE	0.009.00	25.000,00			
3.3.90.92	DESPESAS DE EXERCÍCIOS ANTERIORES	0.001.00	13.580,00			
3.3.90.92	DESPESAS DE EXERCÍCIOS ANTERIORES	0.009.00	9.270,00			
4.0.00.00	DESPESAS DE CAPITAL	0.000.000				551.540,00
4.4.00.00	INVESTIMENTOS	0.000.000			545.540,00	
4.4.90.00	APLICAÇÕES DIRETAS	0.000.000		545.540,00		
4.4.90.30	MATERIAL DE CONSUMO	0.001.00	3.000,00			
4.4.90.30	MATERIAL DE CONSUMO	0.008.00	3.000,00			
4.4.90.36	OUTROS SERVIÇOS DE TERCEIROS - PESSOA FÍSICA	0.001.00	10.000,00			
4.4.90.36	OUTROS SERVIÇOS DE TERCEIROS - PESSOA FÍSICA	0.008.00	5.000,00			
4.4.90.51	OBRAS E INSTALAÇÕES	0.001.00	24.900,00			
4.4.90.51	OBRAS E INSTALAÇÕES	0.008.00	200.000,00			
4.4.90.51	OBRAS E INSTALAÇÕES	0.009.00	107.000,00			
4.4.90.52	EQUIPAMENTOS E MATERIAL PERMANENTE	0.001.00	22.140,00			
4.4.90.52	EQUIPAMENTOS E MATERIAL PERMANENTE	0.008.00	83.000,00			
4.4.90.52	EQUIPAMENTOS E MATERIAL PERMANENTE	0.009.00	86.000,00			
4.4.90.61	AQUISIÇÃO DE IMÓVEIS	0.001.00	1.500,00			
4.5.00.00	INVERSÕES FINANCEIRAS	0.000.000			6.000,00	
4.5.90.00	APLICAÇÕES DIRETAS	0.000.000		6.000,00		
4.5.90.61	AQUISIÇÃO DE IMÓVEIS	0.009.00	6.000,00			
<b>TOTAL</b>						<b>8.008.980,00</b>



**MUNICÍPIO DE MORRO DO CHAPEU DO PIAUÍ**

- CNPJ:01.612.593/0001-00

Orçamento Programa - Exercício de 2017

Anexo 02

Página 9

Lei: 195, Data: 30/09/2016

**NATUREZA DA DESPESA POR ORGÃO E UNIDADE**

Código	Especificação	F.R.	Elemento	Modalidade	Grupo	Categoria Econômica
02	PREFEITURA MUNICIPAL DE MORRO DO CHAPEU					
06	SECRETARIA MUNICIPAL DE SAUDE					
3.0.00.00	DESPESAS CORRENTES	0.000.000				3.154.300,00
3.1.00.00	PESSOAL E ENCARGOS SOCIAIS	0.000.000			1.448.800,00	
3.1.90.00	APLICAÇÕES DIRETAS	0.000.000		1.448.800,00		
3.1.90.04	CONTRATAÇÃO POR TEMPO DETERMINADO	0.001.00	2.000,00			
3.1.90.04	CONTRATAÇÃO POR TEMPO DETERMINADO	0.001.00	6.500,00			
3.1.90.04	CONTRATAÇÃO POR TEMPO DETERMINADO	0.010.00	5.000,00			
3.1.90.04	CONTRATAÇÃO POR TEMPO DETERMINADO	0.010.00	5.000,00			
3.1.90.04	CONTRATAÇÃO POR TEMPO DETERMINADO	0.010.00	5.000,00			
3.1.90.04	CONTRATAÇÃO POR TEMPO DETERMINADO	0.010.00	7.000,00			
3.1.90.04	CONTRATAÇÃO POR TEMPO DETERMINADO	0.010.00	2.000,00			
3.1.90.11	VENCIMENTOS E VANTAGENS FIXAS - PESSOAL CIVIL	0.001.00	2.000,00			
3.1.90.11	VENCIMENTOS E VANTAGENS FIXAS - PESSOAL CIVIL	0.001.00	433.000,00			
3.1.90.11	VENCIMENTOS E VANTAGENS FIXAS - PESSOAL CIVIL	0.010.00	105.000,00			
3.1.90.11	VENCIMENTOS E VANTAGENS FIXAS - PESSOAL CIVIL	0.010.00	20.000,00			
3.1.90.11	VENCIMENTOS E VANTAGENS FIXAS - PESSOAL CIVIL	0.010.00	200.000,00			
3.1.90.11	VENCIMENTOS E VANTAGENS FIXAS - PESSOAL CIVIL	0.010.00	98.500,00			
3.1.90.11	VENCIMENTOS E VANTAGENS FIXAS - PESSOAL CIVIL	0.010.00	35.000,00			
3.1.90.13	OBRIGAÇÕES PATRONAIS	0.001.00	2.000,00			
3.1.90.13	OBRIGAÇÕES PATRONAIS	0.001.00	130.000,00			
3.1.90.13	OBRIGAÇÕES PATRONAIS	0.010.00	11.000,00			
3.1.90.13	OBRIGAÇÕES PATRONAIS	0.010.00	2.000,00			
3.1.90.13	OBRIGAÇÕES PATRONAIS	0.010.00	20.000,00			
3.1.90.13	OBRIGAÇÕES PATRONAIS	0.010.00	20.300,00			
3.1.90.13	OBRIGAÇÕES PATRONAIS	0.010.00	5.000,00			
3.1.90.16	OUTRAS DESPESAS VARIÁVEIS - PESSOAL CIVIL	0.001.00	2.000,00			
3.1.90.16	OUTRAS DESPESAS VARIÁVEIS - PESSOAL CIVIL	0.001.00	45.000,00			
3.1.90.16	OUTRAS DESPESAS VARIÁVEIS - PESSOAL CIVIL	0.010.00	228.000,00			
3.1.90.16	OUTRAS DESPESAS VARIÁVEIS - PESSOAL CIVIL	0.010.00	500,00			
3.1.90.16	OUTRAS DESPESAS VARIÁVEIS - PESSOAL CIVIL	0.010.00	5.000,00			
3.1.90.16	OUTRAS DESPESAS VARIÁVEIS - PESSOAL CIVIL	0.010.00	20.000,00			
3.1.90.16	OUTRAS DESPESAS VARIÁVEIS - PESSOAL CIVIL	0.010.00	5.000,00			
3.1.90.16	OUTRAS DESPESAS VARIÁVEIS - PESSOAL CIVIL	0.010.00	5.000,00			
3.1.90.92	DESPESAS DE EXERCÍCIOS ANTERIORES	0.001.00	2.000,00			
3.1.90.92	DESPESAS DE EXERCÍCIOS ANTERIORES	0.010.00	20.000,00			
3.3.00.00	OUTRAS DESPESAS CORRENTES	0.000.000			1.705.500,00	
3.3.90.00	APLICAÇÕES DIRETAS	0.000.000		1.705.500,00		
3.3.90.08	OUTROS BENEFÍCIOS ASSISTENCIAIS DO SERVIDOR E DO M	0.001.00	2.000,00			
3.3.90.14	DIÁRIAS - PESSOAL CIVIL	0.001.00	2.000,00			
3.3.90.14	DIÁRIAS - PESSOAL CIVIL	0.001.00	22.500,00			

MORRO DO CHAPÉU DO PIAUÍ

LOA - 2017



## MUNICÍPIO DE MORRO DO CHAPEU DO PIAUÍ

- CNPJ:01.612.593/0001-00

Orçamento Programa - Exercício de 2017

Anexo 02

Página 10

## NATUREZA DA DESPESA POR ORGÃO E UNIDADE

Lei: 195, Data: 30/09/2016

ORGÃO	02 PREFEITURA MUNICIPAL DE MORRO DO CHAPEU					
UNIDADE	06 SECRETARIA MUNICIPAL DE SAUDE					
Código	Especificação	F.R.	Elemento	Modalidade	Grupo	Categoria Econômica
3.3.90.14	DIÁRIAS - PESSOAL CIVIL	0.010.00	3.000,00			
3.3.90.30	MATERIAL DE CONSUMO	0.001.00	2.000,00			
3.3.90.30	MATERIAL DE CONSUMO	0.001.00	117.500,00			
3.3.90.30	MATERIAL DE CONSUMO	0.010.00	21.000,00			
3.3.90.30	MATERIAL DE CONSUMO	0.010.00	2.000,00			
3.3.90.30	MATERIAL DE CONSUMO	0.010.00	15.000,00			
3.3.90.30	MATERIAL DE CONSUMO	0.010.00	500,00			
3.3.90.30	MATERIAL DE CONSUMO	0.010.00	50.000,00			
3.3.90.30	MATERIAL DE CONSUMO	0.010.00	7.000,00			
3.3.90.30	MATERIAL DE CONSUMO	0.010.00	2.000,00			
3.3.90.30	MATERIAL DE CONSUMO	0.010.00	14.100,00			
3.3.90.35	SERVIÇOS DE CONSULTORIA	0.001.00	30.000,00			
3.3.90.35	SERVIÇOS DE CONSULTORIA	0.001.00	3.500,00			
3.3.90.36	OUTROS SERVIÇOS DE TERCEIROS - PESSOA FÍSICA	0.001.00	2.000,00			
3.3.90.36	OUTROS SERVIÇOS DE TERCEIROS - PESSOA FÍSICA	0.001.00	413.500,00			
3.3.90.36	OUTROS SERVIÇOS DE TERCEIROS - PESSOA FÍSICA	0.010.00	31.000,00			
3.3.90.36	OUTROS SERVIÇOS DE TERCEIROS - PESSOA FÍSICA	0.010.00	200.000,00			
3.3.90.36	OUTROS SERVIÇOS DE TERCEIROS - PESSOA FÍSICA	0.010.00	115.000,00			
3.3.90.36	OUTROS SERVIÇOS DE TERCEIROS - PESSOA FÍSICA	0.010.00	10.000,00			
3.3.90.36	OUTROS SERVIÇOS DE TERCEIROS - PESSOA FÍSICA	0.010.00	170.000,00			
3.3.90.36	OUTROS SERVIÇOS DE TERCEIROS - PESSOA FÍSICA	0.010.00	4.000,00			
3.3.90.36	OUTROS SERVIÇOS DE TERCEIROS - PESSOA FÍSICA	0.010.00	40.000,00			
3.3.90.36	OUTROS SERVIÇOS DE TERCEIROS - PESSOA FÍSICA	0.010.00	2.000,00			
3.3.90.36	OUTROS SERVIÇOS DE TERCEIROS - PESSOA FÍSICA	0.010.00	7.100,00			
3.3.90.39	OUTROS SERVIÇOS DE TERCEIROS - PESSOA JURÍDICA	0.001.00	2.000,00			
3.3.90.39	OUTROS SERVIÇOS DE TERCEIROS - PESSOA JURÍDICA	0.001.00	240.000,00			
3.3.90.39	OUTROS SERVIÇOS DE TERCEIROS - PESSOA JURÍDICA	0.010.00	30.000,00			
3.3.90.39	OUTROS SERVIÇOS DE TERCEIROS - PESSOA JURÍDICA	0.010.00	500,00			
3.3.90.39	OUTROS SERVIÇOS DE TERCEIROS - PESSOA JURÍDICA	0.010.00	20.000,00			
3.3.90.39	OUTROS SERVIÇOS DE TERCEIROS - PESSOA JURÍDICA	0.010.00	1.000,00			
3.3.90.39	OUTROS SERVIÇOS DE TERCEIROS - PESSOA JURÍDICA	0.010.00	8.000,00			
3.3.90.39	OUTROS SERVIÇOS DE TERCEIROS - PESSOA JURÍDICA	0.010.00	500,00			
3.3.90.39	OUTROS SERVIÇOS DE TERCEIROS - PESSOA JURÍDICA	0.010.00	6.000,00			
3.3.90.39	OUTROS SERVIÇOS DE TERCEIROS - PESSOA JURÍDICA	0.010.00	2.000,00			
3.3.90.39	OUTROS SERVIÇOS DE TERCEIROS - PESSOA JURÍDICA	0.010.00	2.100,00			
3.3.90.47	OBRIGAÇÕES TRIBUTÁRIAS E CONTRIBUTIVAS	0.001.00	45.500,00			
3.3.90.47	OBRIGAÇÕES TRIBUTÁRIAS E CONTRIBUTIVAS	0.010.00	25.000,00			
3.3.90.47	OBRIGAÇÕES TRIBUTÁRIAS E CONTRIBUTIVAS	0.010.00	500,00			



**MUNICÍPIO DE MORRO DO CHAPEU DO PIAUÍ**

- CNPJ:01.612.593/0001-00

Orçamento Programa - Exercício de 2017

Anexo 02

Página 11

**NATUREZA DA DESPESA POR ORGÃO E UNIDADE**

Lei: 195, Data: 30/09/2016

Código	Especificação	F.R.	Elemento	Modalidade	Grupo	Categoria Econômica
02	PREFEITURA MUNICIPAL DE MORRO DO CHAPEU					
06	SECRETARIA MUNICIPAL DE SAÚDE					
3.3.90.47	OBRIGAÇÕES TRIBUTÁRIAS E CONTRIBUTIVAS	0.010.00	8.000,00			
3.3.90.47	OBRIGAÇÕES TRIBUTÁRIAS E CONTRIBUTIVAS	0.010.00	200,00			
3.3.90.92	DESPESAS DE EXERCÍCIOS ANTERIORES	0.001.00	3.000,00			
3.3.90.92	DESPESAS DE EXERCÍCIOS ANTERIORES	0.010.00	20.000,00			
3.3.90.92	DESPESAS DE EXERCÍCIOS ANTERIORES	0.010.00	500,00			
3.3.90.93	INDENIZAÇÕES E RESTITUIÇÕES	0.001.00	2.000,00			
4.0.00.00	DESPESAS DE CAPITAL	0.000.000				216.200,00
4.4.00.00	INVESTIMENTOS	0.000.000			216.200,00	
4.4.90.00	APLICAÇÕES DIRETAS	0.000.000		216.200,00		
4.4.90.51	OBRAS E INSTALAÇÕES	0.001.00	2.000,00			
4.4.90.51	OBRAS E INSTALAÇÕES	0.001.00	15.500,00			
4.4.90.51	OBRAS E INSTALAÇÕES	0.010.00	35.200,00			
4.4.90.52	EQUIPAMENTOS E MATERIAL PERMANENTE	0.001.00	2.000,00			
4.4.90.52	EQUIPAMENTOS E MATERIAL PERMANENTE	0.001.00	75.500,00			
4.4.90.52	EQUIPAMENTOS E MATERIAL PERMANENTE	0.010.00	1.000,00			
4.4.90.52	EQUIPAMENTOS E MATERIAL PERMANENTE	0.010.00	2.000,00			
4.4.90.52	EQUIPAMENTOS E MATERIAL PERMANENTE	0.010.00	2.000,00			
4.4.90.52	EQUIPAMENTOS E MATERIAL PERMANENTE	0.010.00	79.000,00			
4.4.90.61	AQUISIÇÃO DE IMÓVEIS	0.001.00	2.000,00			
<b>TOTAL</b>						<b>3.370.500,00</b>



## MUNICÍPIO DE MORRO DO CHAPEU DO PIAUÍ

- CNPJ:01.612.593/0001-00

Orçamento Programa - Exercício de 2017

Anexo 02

Página 12

Lei: 195, Data: 30/09/2016

## NATUREZA DA DESPESA POR ORGÃO E UNIDADE

ORGÃO	02 PREFEITURA MUNICIPAL DE MORRO DO CHAPEU					
UNIDADE	07 SECRETARIA MUNICIPAL DE ASSISTENCIA SOCIAL					
Código	Especificação	F.R.	Elemento	Modalidade	Grupo	Categoria Econômica
3.0.00.00	DESPESAS CORRENTES	0.000.000				788.100,00
3.1.00.00	PESSOAL E ENCARGOS SOCIAIS	0.000.000			313.750,00	
3.1.90.00	APLICAÇÕES DIRETAS	0.000.000		313.750,00		
3.1.90.04	CONTRATAÇÃO POR TEMPO DETERMINADO	0.001.00	7.000,00			
3.1.90.04	CONTRATAÇÃO POR TEMPO DETERMINADO	0.003.00	300,00			
3.1.90.11	VENCIMENTOS E VANTAGENS FIXAS - PESSOAL CIVIL	0.001.00	160.000,00			
3.1.90.11	VENCIMENTOS E VANTAGENS FIXAS - PESSOAL CIVIL	0.003.00	108.100,00			
3.1.90.13	OBRIGAÇÕES PATRONAIS	0.001.00	35.000,00			
3.1.90.13	OBRIGAÇÕES PATRONAIS	0.003.00	1.350,00			
3.1.90.16	OUTRAS DESPESAS VARIÁVEIS - PESSOAL CIVIL	0.001.00	2.000,00			
3.3.00.00	OUTRAS DESPESAS CORRENTES	0.000.000			474.350,00	
3.3.50.00	TRANSFERÊNCIAS A INSTITUIÇÕES PRIVADAS SEM FINS LUCF	0.000.000		4.000,00		
3.3.50.41	CONTRIBUIÇÕES	0.001.00	2.000,00			
3.3.50.43	SUBVENÇÕES SOCIAIS	0.001.00	2.000,00			
3.3.90.00	APLICAÇÕES DIRETAS	0.000.000		470.350,00		
3.3.90.14	DIÁRIAS - PESSOAL CIVIL	0.001.00	7.500,00			
3.3.90.14	DIÁRIAS - PESSOAL CIVIL	0.001.00	200,00			
3.3.90.14	DIÁRIAS - PESSOAL CIVIL	0.003.00	3.000,00			
3.3.90.30	MATERIAL DE CONSUMO	0.001.00	25.000,00			
3.3.90.30	MATERIAL DE CONSUMO	0.001.00	600,00			
3.3.90.30	MATERIAL DE CONSUMO	0.003.00	68.500,00			
3.3.90.32	MATERIAL, BEM OU SERVIÇO PARA DISTRIBUIÇÃO GRATUIT	0.001.00	10.000,00			
3.3.90.32	MATERIAL, BEM OU SERVIÇO PARA DISTRIBUIÇÃO GRATUIT	0.003.00	11.810,00			
3.3.90.35	SERVIÇOS DE CONSULTORIA	0.001.00	5.000,00			
3.3.90.36	OUTROS SERVIÇOS DE TERCEIROS - PESSOA FÍSICA	0.001.00	50.000,00			
3.3.90.36	OUTROS SERVIÇOS DE TERCEIROS - PESSOA FÍSICA	0.001.00	1.300,00			
3.3.90.36	OUTROS SERVIÇOS DE TERCEIROS - PESSOA FÍSICA	0.003.00	157.400,00			
3.3.90.39	OUTROS SERVIÇOS DE TERCEIROS - PESSOA JURÍDICA	0.001.00	57.500,00			
3.3.90.39	OUTROS SERVIÇOS DE TERCEIROS - PESSOA JURÍDICA	0.001.00	500,00			
3.3.90.39	OUTROS SERVIÇOS DE TERCEIROS - PESSOA JURÍDICA	0.003.00	41.640,00			
3.3.90.47	OBRIGAÇÕES TRIBUTÁRIAS E CONTRIBUTIVAS	0.001.00	20.000,00			
3.3.90.47	OBRIGAÇÕES TRIBUTÁRIAS E CONTRIBUTIVAS	0.003.00	500,00			
3.3.90.48	OUTROS AUXÍLIOS FINANCEIROS A PESSOA FÍSICA	0.001.00	1.000,00			
3.3.90.48	OUTROS AUXÍLIOS FINANCEIROS A PESSOA FÍSICA	0.003.00	3.600,00			
3.3.90.92	DESPESAS DE EXERCÍCIOS ANTERIORES	0.001.00	2.000,00			
3.3.90.92	DESPESAS DE EXERCÍCIOS ANTERIORES	0.003.00	3.300,00			
4.0.00.00	DESPESAS DE CAPITAL	0.000.000				31.000,00
4.4.00.00	INVESTIMENTOS	0.000.000			31.000,00	
4.4.90.00	APLICAÇÕES DIRETAS	0.000.000		31.000,00		



**MUNICÍPIO DE MORRO DO CHAPEU DO PIAUÍ**

- CNPJ:01.612.593/0001-00

Orçamento Programa - Exercício de 2017

Anexo 02

Página 13

Lei: 195, Data: 30/09/2016

**NATUREZA DA DESPESA POR ORGÃO E UNIDADE**

Código	Especificação	F.R.	Elemento	Modalidade	Grupo	Categoria Econômica
ORGÃO	02 PREFEITURA MUNICIPAL DE MORRO DO CHAPEU					
UNIDADE	07 SECRETARIA MUNICIPAL DE ASSISTENCIA SOCIAL					
4.4.90.51	OBRAS E INSTALAÇÕES	0.001.00	8.000,00			
4.4.90.51	OBRAS E INSTALAÇÕES	0.003.00	7.000,00			
4.4.90.52	EQUIPAMENTOS E MATERIAL PERMANENTE	0.001.00	7.000,00			
4.4.90.52	EQUIPAMENTOS E MATERIAL PERMANENTE	0.003.00	9.000,00			
<b>TOTAL</b>						<b>819.100,00</b>



**MUNICÍPIO DE MORRO DO CHAPEU DO PIAUÍ**

- CNPJ:01.612.593/0001-00

Orçamento Programa - Exercício de 2017

Anexo 02

Página 14

Lei: 195, Data: 30/09/2016

**NATUREZA DA DESPESA POR ORGÃO E UNIDADE**

Código	Especificação	F.R.	Elemento	Modalidade	Grupo	Categoria Econômica
ORGÃO	02 PREFEITURA MUNICIPAL DE MORRO DO CHAPEU					
UNIDADE	08 SEC. MUNIC. DO DESPORTO, LAZER, CULTURA E TURISMO					
3.0.00.00	DESPESAS CORRENTES	0.000.000				338.000,00
3.1.00.00	PESSOAL E ENCARGOS SOCIAIS	0.000.000			54.000,00	
3.1.90.00	APLICAÇÕES DIRETAS	0.000.000		54.000,00		
3.1.90.04	CONTRATAÇÃO POR TEMPO DETERMINADO	0.001.00	6.000,00			
3.1.90.11	VENCIMENTOS E VANTAGENS FIXAS - PESSOAL CIVIL	0.001.00	35.000,00			
3.1.90.13	OBRIGAÇÕES PATRONAIS	0.001.00	6.000,00			
3.1.90.16	OUTRAS DESPESAS VARIÁVEIS - PESSOAL CIVIL	0.001.00	7.000,00			
3.3.00.00	OUTRAS DESPESAS CORRENTES	0.000.000			284.000,00	
3.3.50.00	TRANSFERÊNCIAS A INSTITUIÇÕES PRIVADAS SEM FINS LUCR	0.000.000		4.000,00		
3.3.50.43	SUBVENÇÕES SOCIAIS	0.001.00	4.000,00			
3.3.90.00	APLICAÇÕES DIRETAS	0.000.000		280.000,00		
3.3.90.14	DIÁRIAS - PESSOAL CIVIL	0.001.00	15.000,00			
3.3.90.30	MATERIAL DE CONSUMO	0.001.00	55.000,00			
3.3.90.31	PREMIAÇÕES CULTURAIS, ARTÍSTICAS, CIENTÍFICAS, DESP	0.001.00	11.000,00			
3.3.90.32	MATERIAL, BEM OU SERVIÇO PARA DISTRIBUIÇÃO GRATUIT	0.001.00	16.000,00			
3.3.90.36	OUTROS SERVIÇOS DE TERCEIROS - PESSOA FÍSICA	0.001.00	79.000,00			
3.3.90.39	OUTROS SERVIÇOS DE TERCEIROS - PESSOA JURÍDICA	0.001.00	54.000,00			
3.3.90.47	OBRIGAÇÕES TRIBUTÁRIAS E CONTRIBUTIVAS	0.001.00	10.000,00			
3.3.90.48	OUTROS AUXÍLIOS FINANCEIROS A PESSOA FÍSICA	0.001.00	30.000,00			
3.3.90.92	DESPESAS DE EXERCÍCIOS ANTERIORES	0.001.00	10.000,00			
4.0.00.00	DESPESAS DE CAPITAL	0.000.000				242.600,00
4.4.00.00	INVESTIMENTOS	0.000.000			242.600,00	
4.4.90.00	APLICAÇÕES DIRETAS	0.000.000		242.600,00		
4.4.90.51	OBRAS E INSTALAÇÕES	0.002.00	25.000,00			
4.4.90.51	OBRAS E INSTALAÇÕES	0.005.00	171.600,00			
4.4.90.52	EQUIPAMENTOS E MATERIAL PERMANENTE	0.002.00	15.000,00			
4.4.90.52	EQUIPAMENTOS E MATERIAL PERMANENTE	0.005.00	31.000,00			
<b>TOTAL</b>						<b>580.600,00</b>

**MUNICÍPIO DE MORRO DO CHAPEU DO PIAUÍ**

- CNPJ:01.612.593/0001-00

Orçamento Programa - Exercício de 2017

Anexo 02

Página 15

Lei: 195, Data: 30/09/2016

**NATUREZA DA DESPESA POR ORGÃO E UNIDADE**

TOTAL GERAL

18.500.000,00

  
 MARILDA NOGUEIRA REBELO SALES  
 PREFEITA MUNICIPAL  
 CPF: 001.559.183-20

  
 SANTIDIO C. DE MACEDO NETO  
 CONTADOR CRC-PI 4.173/0-3
**MUNICÍPIO DE MORRO DO CHAPEU DO PIAUÍ**

- CNPJ:01.612.593/0001-00

Orçamento Programa - Exercício de 2017

Anexo 06

Página 1

Lei: 195, Data: 30/09/2016

**PROGRAMA DE TRABALHO**

(Inc.II, § 2º, Art.2º)

 01 CAMARA MUNICIPAL DE MORRO DO CHAPEU  
 01 CAMARA MUNICIPAL DE MORRO DO CHAPEU

Código	Especificação	Operação Especial	Projetos	Atividades	Total
01	Legislativa		585.500,00		585.500,0
01 031	Ação Legislativa		585.500,00		585.500,0
01 031 0028	ENCARGO LEGISLATIVO		585.500,00		585.500,0
01.031.0028.1001.0000	AQUISICAO DE EQUIP. E MAT.PERM. PARA A CAMARA MUNICIPAL		10.000,00		10.000,0
01.031.0028.1041.0000	AMPLIAÇÃO E/OU REFORMA DO PR DIO DA CÂMARA		10.000,00		10.000,0
01.031.0028.2001.0000	MANUTENCAO DA CAMARA MUNICIPAL		565.500,00		565.500,0
TOTAL		0,00	585.500,00	0,00	585.500,0



**MUNICÍPIO DE MORRO DO CHAPEU DO PIAUÍ**

- CNPJ:01.612.593/0001-00

Orçamento Programa - Exercício de 2017

Anexo 06

Página 2

Lei: 195, Data: 30/09/2016

**PROGRAMA DE TRABALHO**

(Inc.II, § 2º, Art.2º)

**02 PREFEITURA MUNICIPAL DE MORRO DO CHAPEU**

**01 GABINETE DO PREFEITO**

Código	Especificação	Operação Especial	Projetos	Atividades	Total
04	Administração		151.000,00		151.000,0
04	091 Defesa da Ordem Jurídica		151.000,00		151.000,0
04	091 0002 ASSISTNCIA JURIDICA		151.000,00		151.000,0
04.091.0002.2002.0000	ENCARGOS COM A ASSESSORIA JURIDICA		151.000,00		151.000,0
04	122 Administração Geral		441.000,00		441.000,0
04	122 0003 SUPERVISÇO E COORDENAÇÃO SUPERIOR		441.000,00		441.000,0
04.122.0003.1002.0000	AQUISICAO DE VEICULO PARA O GABINETE		10.000,00		10.000,0
04.122.0003.1003.0000	AMPL.,MANUT. E EQUIPAR A SEDE DA PREF.MUNICIPAL		24.000,00		24.000,0
04.122.0003.2003.0000	MANUTENCAO DO GABINETE DO PREFEITO		337.000,00		337.000,0
04.122.0003.2005.0000	CONTRIBUICAO A ENTIDADE		64.500,00		64.500,0
04.122.0003.2077.0000	PROMOÇÃO DE EVENTOS, RECEPÇÕES E CONFERENCIAS		5.500,00		5.500,0
04	153 Defesa Terrestre		3.500,00		3.500,0
04	153 0003 SUPERVISÇO E COORDENAÇÃO SUPERIOR		3.500,00		3.500,0
04.153.0003.2004.0000	MANUTENCAO DA JUNTA DE SERVICO MILITAR		3.500,00		3.500,0
04	181 Policiamento		1.000,00		1.000,0
04	181 0003 SUPERVISÇO E COORDENAÇÃO SUPERIOR		1.000,00		1.000,0
04.181.0003.2076.0000	ENCARGOS COM A SEGURANEA PÚBLICA		1.000,00		1.000,0
<b>TOTAL</b>		0,00	596.500,00	0,00	596.500,0



**MUNICÍPIO DE MORRO DO CHAPEU DO PIAUÍ**

- CNPJ:01.612.593/0001-00

Orçamento Programa - Exercício de 2017

Anexo 06

Página 3

Lei: 195, Data: 30/09/2016

**PROGRAMA DE TRABALHO**

(Inc.II, § 2º, Art.2º)

**02 PREFEITURA MUNICIPAL DE MORRO DO CHAPEU**

**02 SERVIÇO AUTÔNOMO DE ÁGUA E ESGOTO-SAAE**

Código	Especificação	Operação Especial	Projetos	Atividades	Total
04	Administração		59.000,00		59.000,0
04	122 Administração Geral		59.000,00		59.000,0
04	122 0018 ABASTECIMENTO E DISTRIBUIÇÃO D ÁGUA		59.000,00		59.000,0
04.122.0018.2045.0000	MANUT. ADMINISTRATIVA DO SAAE		59.000,00		59.000,0
<b>TOTAL</b>		0,00	59.000,00	0,00	59.000,0

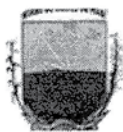

**MUNICÍPIO DE MORRO DO CHAPEU DO PIAUÍ**

- CNPJ:01.612.593/0001-00

Orçamento Programa - Exercício de 2017

Anexo 06

Página 4

Lei: 195, Data: 30/09/2016

**PROGRAMA DE TRABALHO**

(Inc.II, § 2º, Art.2º)

**02 PREFEITURA MUNICIPAL DE MORRO DO CHAPEU****03 SEC.MUNIC.DE ADMINISTRACAO GERAL E FINANÇAS**

Código	Especificação	Operação Especial	Projetos	Atividades	Total
04	Administração		227.000,00		227.000,0
04 121	Planejamento e Orçamento		227.000,00		227.000,0
04 121 0003	SUPERVISÇO E COORDENAÇÃO SUPERIOR		227.000,00		227.000,0
04.121.0003.2008.0000	MANUTENÇÃO DOS SERVIÇOS CONTÁBEIS		227.000,00		227.000,0
04 122	Administração Geral		1.321.596,30		1.321.596,3
04 122 0001	ENCARGO JUDICIÁRIO		7.000,00		7.000,0
04.122.0001.2092.0000	IDENIFICAÇÕES ADM. E SENTENÇAS JUDICIAIS		7.000,00		7.000,0
04 122 0003	SUPERVISÇO E COORDENAÇÃO SUPERIOR		1.314.596,30		1.314.596,3
04.122.0003.1042.0000	AQUISIÇÃO DE EQUIPAMENTOS E MATERIAL PERMANENTE		20.000,00		20.000,0
04.122.0003.1043.0000	AQUISIÇÃO DE IMÓVEIS		20.000,00		20.000,0
04.122.0003.2006.0000	MANUTENÇÃO E ENCARGOS DA SECRETARIA		1.264.596,30		1.264.596,3
04.122.0003.2079.0000	DESPESAS COM FUNDAMENTO DE FUNCIONÁRIOS		2.000,00		2.000,0
04.122.0003.2080.0000	MANUTENÇÃO DO DEPARTAMENTO DE ALMOX E PATRIMÔNIO		8.000,00		8.000,0
04 123	Administração Financeira		63.000,00		63.000,0
04 123 0003	SUPERVISÇO E COORDENAÇÃO SUPERIOR		63.000,00		63.000,0
04.123.0003.2007.0000	MANUTENÇÃO DO SETOR DE FINANÇAS		60.000,00		60.000,0
04.123.0003.2013.0000	MANUTENÇÃO DO SETOR DE TRIBUTAÇÃO		3.000,00		3.000,0
04 128	Formação de Recursos Humanos		2.500,00		2.500,0
04 128 0003	SUPERVISÇO E COORDENAÇÃO SUPERIOR		2.500,00		2.500,0
04.128.0003.2083.0000	TREINAMENTO E CAPACITAÇÃO DE PESSOAL		2.500,00		2.500,0
04 131	Comunicação Social		25.000,00		25.000,0
04 131 0003	SUPERVISÇO E COORDENAÇÃO SUPERIOR		25.000,00		25.000,0
04.131.0003.2012.0000	ENCARGOS C/ PUBLICAÇÕES DE EDITAIS E NOTAS		25.000,00		25.000,0
04 271	Previdência Básica		180.600,00		180.600,0
04 271 0003	SUPERVISÇO E COORDENAÇÃO SUPERIOR		180.600,00		180.600,0
04.271.0003.2016.0000	ENCARGOS COM A PREVIDÊNCIA SOCIAL		180.000,00		180.000,0
04.271.0003.2017.0000	ENCARGOS COM INATIVOS E PENSIONISTAS		600,00		600,0
04 722	Telecomunicações		18.500,00		18.500,0
04 722 0022	TELEFONIA		18.500,00		18.500,0
04.722.0022.2081.0000	MANUTENÇÃO DOS SERVIÇOS TELEFÔNICOS		18.500,00		18.500,0
04 752	Energia Elétrica		240.000,00		240.000,0
04 752 0025	CONTROLE DA UTILIZAÇÃO DE ENERGIA		240.000,00		240.000,0
04.752.0025.2082.0000	ENCARGOS COM A ELETROBRAS		240.000,00		240.000,0
15	Urbanismo		3.000,00		3.000,0
15 121	Planejamento e Orçamento		3.000,00		3.000,0
15 121 0003	SUPERVISÇO E COORDENAÇÃO SUPERIOR		3.000,00		3.000,0
15.121.0003.2111.0000	CRIAÇÃO DO PLANO DIRETOR		3.000,00		3.000,0
15 122	Administração Geral		82.000,00		82.000,0



**MUNICÍPIO DE MORRO DO CHAPEU DO PIAUI**

- CNPJ:01.612.593/0001-00

Orçamento Programa - Exercício de 2017

Anexo 06

Página 5

**PROGRAMA DE TRABALHO**

(Inc.II, § 2º, Art.2º)

Lei: 195, Data: 30/09/2016

**02 PREFEITURA MUNICIPAL DE MORRO DO CHAPEU**  
**03 SEC.MUNIC.DE ADMINISTRACAO GERAL E FINANÇAS**

Código	Especificação	Operação Especial	Projetos	Atividades	Total
15 122 0003	SUPERVISÃO E COORDENAÇÃO SUPERIOR		82.000,00		82.000,0
15.122.0003.1060.0000	AQUISIÇÃO DE IMÓVEIS		1.000,00		1.000,0
15.122.0003.2021.0000	MANUTENÇÃO DO DEPARTAMENTO DE OBRAS E SERVIÇOS URBANOS		81.000,00		81.000,0
15 451	Infra-Estrutura Urbana		438.000,00		438.000,0
15 451 0003	SUPERVISÃO E COORDENAÇÃO SUPERIOR		20.000,00		20.000,0
15.451.0003.1053.0000	CONSTRUÇÃO DO PRÉDIO DO ALMOXARIFADO		20.000,00		20.000,0
15 451 0008	ASSISTÊNCIA SOCIAL GERAL		40.000,00		40.000,0
15.451.0008.1086.0000	CONSTRUÇÃO DE COZINHA COMUNITÁRIA		40.000,00		40.000,0
15 451 0016	DESENVOLVIMENTO URBANO		378.000,00		378.000,0
15.451.0016.1004.0000	CONSTRUÇÃO E REFORMA DE PRACAS/ ÁREAS DE LAZER		51.000,00		51.000,0
15.451.0016.1006.0000	CONST. JARDIM PÚBLICO, PARQUE AMBIENTAL E PARQUE ECOLÓGICO		5.000,00		5.000,0
15.451.0016.1008.0000	ABERTURA E PAVIM. DE RUAS E AVENIDAS		123.000,00		123.000,0
15.451.0016.1019.0000	CONST., AMPL., REST. DE PRÉDIOS PÚBLICOS		53.000,00		53.000,0
15.451.0016.1045.0000	CONSTRUÇÃO E RECUPERAÇÃO DE CALÇAMENTOS		56.000,00		56.000,0
15.451.0016.1079.0000	CONSTRUÇÃO DE PORTAL		40.000,00		40.000,0
15.451.0016.1080.0000	CONSTRUÇÃO DE ASFALTO		23.000,00		23.000,0
15.451.0016.1081.0000	URBANIZAÇÃO DE RUAS E AVENIDAS		24.000,00		24.000,0
15.451.0016.2024.0000	PROGRAMA DE ARBORIZAÇÃO DA ZONA URBANA		3.000,00		3.000,0
15 452	Serviços Urbanos		176.000,00		176.000,0
15 452 0016	DESENVOLVIMENTO URBANO		176.000,00		176.000,0
15.452.0016.1005.0000	CONSTRUÇÃO, REFORMA E AMPLIAÇÃO DE CEMITÉRIOS		20.000,00		20.000,0
15.452.0016.1050.0000	CONSTRUÇÃO E RECUPERAÇÃO DE LOGRADOUROS E VIAS PÚBLICAS		5.000,00		5.000,0
15.452.0016.2022.0000	MANUTENÇÃO DOS SERVIÇOS FUNERÁRIOS		2.000,00		2.000,0
15.452.0016.2023.0000	MANUTENÇÃO DA LIMPEZA PÚBLICA		107.000,00		107.000,0
15.452.0016.2093.0000	MANUT. E CONSER. DE PRAÇAS, PARQUES E OUTROS LOGRAD. PÚBLICOS		42.000,00		42.000,0
16	Habitação		26.000,00		26.000,0
16 482	Habitação Urbana		26.000,00		26.000,0
16 482 0017	MELHORIA HABITACIONAL		26.000,00		26.000,0
16.482.0017.1007.0000	PROGRAMA DE MELHORIA HABITACIONAL		22.000,00		22.000,0
16.482.0017.2025.0000	REFORMA DE UNIDADES HABITACIONAIS		4.000,00		4.000,0
17	Saneamento		216.000,00		216.000,0
17 511	Saneamento Básico Rural		216.000,00		216.000,0
17 511 0018	ABASTECIMENTO E DISTRIBUIÇÃO D'ÁGUA		168.000,00		168.000,0
17.511.0018.1055.0000	CONSTRUÇÃO E RESTAURAÇÃO DE CHAFARIZES E CAIXAS D'ÁGUAS		20.000,00		20.000,0
17.511.0018.1056.0000	AQUISIÇÃO DE EQUIP. PARA POÇOS, CHAFARIZES E CAIXAS D'ÁGUAS		20.000,00		20.000,0
17.511.0018.2091.0000	MANUTENÇÃO DE POÇOS, CHAFARIZES E CAIXAS D'ÁGUAS		128.000,00		128.000,0

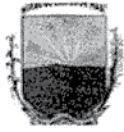

## MUNICÍPIO DE MORRO DO CHAPEU DO PIAUÍ

- CNPJ:01.612.593/0001-00

Orçamento Programa - Exercício de 2017

Anexo 06

Página 6

Lei: 195, Data: 30/09/2016

## PROGRAMA DE TRABALHO

(Inc.II, § 2º, Art.2º)

02		PREFEITURA MUNICIPAL DE MORRO DO CHAPEU				
03		SEC.MUNIC.DE ADMINISTRACAO GERAL E FINANÇAS				
Código	Especificação	Operação Especial	Projetos	Atividades	Total	
17	511 0020	DEFESA CONTRA AS SECAS	48.000,00		48.000,00	
17.511.0020.1010.0000	CONST. AMPL. E RECUPERAÇÃO DE ACUDES E BARRAGENS		20.000,00		20.000,00	
17.511.0020.1038.0000	PERFURAR E EQUIPAR POÇOS TUBULARES E CAIMBÁES		28.000,00		28.000,00	
17	512	Saneamento Básico Urbano	328.250,00		328.250,00	
17	512 0018	ABASTECIMENTO E DISTRIBUIÇÃO D'ÁGUA	85.000,00		85.000,00	
17.512.0018.1037.0000	CONST. E AMPL. DE SIST. DE ABAST. D'ÁGUA		25.000,00		25.000,00	
17.512.0018.2046.0000	MANUT. E CONSERV. DO SIST. DE ABAST. D'ÁGUA		60.000,00		60.000,00	
17	512 0019	SANEAMENTO GERAL	243.250,00		243.250,00	
17.512.0019.1009.0000	CONST. E RESTAURAÇÃO DE GALERIAS E PONTOS PLUVIAIS		50.000,00		50.000,00	
17.512.0019.1034.0000	CONSTRUÇÃO E RESTAURAÇÃO DE ESGOTOS E UNIDADES SANITÁRIAS		94.000,00		94.000,00	
17.512.0019.1036.0000	CONSTRUÇÃO E RESTAURAÇÃO DE ATERRO SANITÁRIO		6.000,00		6.000,00	
17.512.0019.1054.0000	CONSTRUÇÃO E RESTAURAÇÃO DE CANAIS DE DRENAGEM		3.000,00		3.000,00	
17.512.0019.1070.0000	IMPLANTAÇÃO DE UNIDADE DE MANEJO DE RESÍDUOS SÓLIDOS		90.250,00		90.250,00	
18	Gestão Ambiental		53.000,00		53.000,00	
18	541	Preservação e Conservação Ambiental	53.000,00		53.000,00	
18	541 0016	DESENVOLVIMENTO URBANO	53.000,00		53.000,00	
18.541.0016.1074.0000	CONSTRUIR E EQUIPAR PARQUE AMBIENTAL		50.000,00		50.000,00	
18.541.0016.2089.0000	MANUTENÇÃO E PRESERVAÇÃO DOS PARQUES PÚBLICOS		3.000,00		3.000,00	
20	Agricultura		102.800,00		102.800,00	
20	122	Administração Geral	102.800,00		102.800,00	
20	122 0003	SUPERVISÃO E COORDENAÇÃO SUPERIOR	102.800,00		102.800,00	
20.122.0003.1048.0000	AQUISIÇÃO DE VEÍCULOS		30.000,00		30.000,00	
20.122.0003.1061.0000	AQUISIÇÃO DE IMÓVEIS		2.200,00		2.200,00	
20.122.0003.2026.0000	MANUTENÇÃO DO SETOR DE AGRICULTURA E ABASTECIMENTO		70.600,00		70.600,00	
20	605	Abastecimento	34.600,00		34.600,00	
20	605 0021	DESENVOLVIMENTO RURAL	34.600,00		34.600,00	
20.605.0021.1044.0000	CONSTRUÇÃO E REFORMA DO MERCADO PÚBLICO		30.000,00		30.000,00	
20.605.0021.2087.0000	MANTER E EQUIPAR O MERCADO PÚBLICO MUNICIPAL		4.600,00		4.600,00	
20	606	Extensão Rural	31.000,00		31.000,00	
20	606 0021	DESENVOLVIMENTO RURAL	31.000,00		31.000,00	
20.606.0021.1012.0000	CONST. E REFORMA DE CASAS DE FARINHA		3.000,00		3.000,00	
20.606.0021.1077.0000	AQUISIÇÃO DE PATRULHA MECÂNICA		10.000,00		10.000,00	
20.606.0021.1078.0000	AQUISIÇÃO DE TRATOR E EQUIPAMENTOS AGRÍCOLAS		10.000,00		10.000,00	
20.606.0021.1084.0000	CONST. E EQUIPAR CENTRO DE FORMAÇÃO DA AGRICULTURA FAMILIAR		8.000,00		8.000,00	



**MUNICÍPIO DE MORRO DO CHAPEU DO PIAUI**

- CNPJ:01.612.593/0001-00

Orçamento Programa - Exercício de 2017

Anexo 06

Página 7

**PROGRAMA DE TRABALHO**

(Inc.II, § 2º, Art.2º)

Lei: 195, Data: 30/09/2016

02	PREFEITURA MUNICIPAL DE MORRO DO CHAPEU
03	SEC.MUNIC.DE ADMINISTRACAO GERAL E FINANÇAS

Código	Especificação	Operação Especial	Projetos	Atividades	Total
20 607	Irrigação		3.300,00		3.300,0
20 607 0021	DESENVOLVIMENTO RURAL		3.300,00		3.300,0
20.607.0021.1046.0000	AQUISIÇÃO DE EQUIPAMENTOS E ACESSORIOS AGRICOLAS		3.300,00		3.300,0
20 608			33.200,00		33.200,0
20 608 0021	DESENVOLVIMENTO RURAL		33.200,00		33.200,0
20.608.0021.1059.0000	CONSTRUÇÃO E MANUTENÇÃO DE HORTAS COMUNITARIAS		3.000,00		3.000,0
20.608.0021.1082.0000	IMPL.DE UNID.DE BENEF.DO PEDÔNULO DO CAJÉ		4.100,00		4.100,0
20.608.0021.1083.0000	IMPL.DE AGROIND.DE BENEF.DO CAJÉ E OUT.FRUTOS REGIONAIS		7.000,00		7.000,0
20.608.0021.2086.0000	APOIO A PRODUÇÃO AGRICOLA		15.100,00		15.100,0
20.608.0021.2088.0000	PROGRAMA DE DISTRIBUIÇÃO DE SEMENTES E MUDAS		4.000,00		4.000,0
20 609			1.100,00		1.100,0
20 609 0003	SUPERVISÃO E COORDENAÇÃO SUPERIOR		1.100,00		1.100,0
20.609.0003.1049.0000	AQUISIÇÃO DE EQUIPAMENTOS PARA MEDICAÇÃO VETERINARIA		1.100,00		1.100,0
20 631	Reforma Agrária		3.000,00		3.000,0
20 631 0021	DESENVOLVIMENTO RURAL		3.000,00		3.000,0
20.631.0021.1013.0000	CONSTRUÇÃO E MANUTENÇÃO DE CAMPOS AGRICOLAS		3.000,00		3.000,0
20 692	Comercialização		13.000,00		13.000,0
20 692 0021	DESENVOLVIMENTO RURAL		13.000,00		13.000,0
20.692.0021.1011.0000	CONSTRUÇÃO, AMPLIAÇÃO E REFORMA DE ARMAZENS		3.000,00		3.000,0
20.692.0021.1014.0000	CONSTRUIR, REFORMAR E EQUIPAR FEIRAS E MATADOUROS		6.000,00		6.000,0
20.692.0021.1047.0000	CONST.E REFORMA DAS INSTALAÇÕES DA FEIRA DE PEQUENOS ANIMAIS		4.000,00		4.000,0
24	Comunicações		1.100,00		1.100,0
24 126	Tecnologia da Informação		1.100,00		1.100,0
24 126 0003	SUPERVISÃO E COORDENAÇÃO SUPERIOR		1.100,00		1.100,0
24.126.0003.2078.0000	ENCARGOS COM ASSINATURAS DE INFORMATIVOS, REVISTAS E JORNAIS		1.100,00		1.100,0
24 721	Comunicações Postais		18.500,00		18.500,0
24 721 0003	SUPERVISÃO E COORDENAÇÃO SUPERIOR		18.500,00		18.500,0
24.721.0003.2014.0000	MANUTENÇÃO DO CORREIOS		18.500,00		18.500,0
24 722	Telecomunicações		23.700,00		23.700,0
24 722 0022	TELEFONIA		11.500,00		11.500,0
24.722.0022.1015.0000	IMPLANTAR E EQUIPAR POSTOS DE TELEFONICOS URBANO/RURAL		3.500,00		3.500,0
24.722.0022.2027.0000	MANUT. E CONSERV. DE POSTOS TELEFONICOS		8.000,00		8.000,0



**MUNICÍPIO DE MORRO DO CHAPEU DO PIAUÍ**

- CNPJ:01.612.593/0001-00

Orçamento Programa - Exercício de 2017  
Anexo 06  
Página 8  
Lei: 195, Data: 30/09/2016

**PROGRAMA DE TRABALHO**

(Inc.II, § 2º, Art.2º)

**02 PREFEITURA MUNICIPAL DE MORRO DO CHAPEU**  
**03 SEC.MUNIC.DE ADMINISTRACAO GERAL E FINANÇAS**

Código	Especificação	Operação Especial	Projetos	Atividades	Total
24 722 0023	SERVIÇOS ESPECIAIS DE TELECOMUNICAÇÕES		6.200,00		6.200,0
24.722.0023.2085.0000	MANUTENÇÃO DOS SERVIÇOS DE TELECOMUNICAÇÕES		6.200,00		6.200,0
24 722 0024	RADIODIFUSÃO		6.000,00		6.000,0
24.722.0024.2084.0000	MANUTENÇÃO DOS SERVIÇOS DE RADIODIFUSÃO		6.000,00		6.000,0
25	Energia		51.000,00		51.000,0
25 752	Energia Elétrica		51.000,00		51.000,0
25 752 0025	CONTROLE DA UTILIZAÇÃO DE ENERGIA		51.000,00		51.000,0
25.752.0025.1016.0000	CONST.,AMPL.E RECUP.DA REDE DE ENERGIA ELÉTRICA URBANA/RURAL		20.000,00		20.000,0
25.752.0025.2028.0000	MANUTENCAO DOS SERVIÇOS DE ILUMINACAO PUBLICA		31.000,00		31.000,0
26	Transporte		352.200,00		352.200,0
26 782	Transporte Rodoviário		352.200,00		352.200,0
26 782 0026	CONTROLE E SEGURANÇA DO TRAFEGO RODOVIARIO		352.200,00		352.200,0
26.782.0026.1017.0000	CONSTRUÇÃO DO TERMINAL RODOVIARIO		20.000,00		20.000,0
26.782.0026.1018.0000	CONSTRUÇÃO E RESTAURAÇÃO DE ESTRADAS VICINAIS		50.000,00		50.000,0
26.782.0026.1051.0000	CONSTRUÇÃO E RESTAURAÇÃO DE PONTES E BUEIROS		18.100,00		18.100,0
26.782.0026.1052.0000	CONSTRUÇÃO E RESTAURAÇÃO DE PASSAGEM MOLHADA		35.000,00		35.000,0
26.782.0026.1085.0000	IMPLANTAÇÃO DA SEGURANÇA E EDUCAÇÃO DE TRANSITO		7.100,00		7.100,0
26.782.0026.2029.0000	MANUTENCAO E CONSERV. DE ESTRADAS VICINAIS E RODOVIAS		101.000,00		101.000,0
26.782.0026.2090.0000	MANUTENÇÃO DO DEPARTAMENTO DE ESTRADAS E RODAGENS		121.000,00		121.000,0
28	Encargos Especiais		98.300,00		98.300,0
28 843	Serviço da Dívida Interna		98.300,00		98.300,0
28 843 0003	SUPERVISÃO E COORDENAÇÃO SUPERIOR		98.300,00		98.300,0
28.843.0003.2019.0000	ENCARGOS COM A DÍVIDA INTERNA		98.300,00		98.300,0
28 846	Outros Encargos Especiais		100.000,00		100.000,0
28 846 0003	SUPERVISÃO E COORDENAÇÃO SUPERIOR		100.000,00		100.000,0
28.846.0003.2018.0000	ENCARGOS COM O PASEP		100.000,00		100.000,0
99	Reserva de Contingência		165.573,70		165.573,7
99 999	Reserva de Contingência		165.573,70		165.573,7
99 999 0999	RESERVA DE CONTINGENCIA		165.573,70		165.573,7
99.999.0999.2999.0000	RESERVA DE CONTINGÊNCIA		165.573,70		165.573,7
<b>TOTAL</b>		0,00	4.432.820,00	0,00	4.432.820,0



**MUNICÍPIO DE MORRO DO CHAPEU DO PIAUÍ**

- CNPJ:01.612.593/0001-00

Orçamento Programa - Exercício de 2017  
Anexo 06  
Página 9  
Lei: 195, Data: 30/09/2016

**PROGRAMA DE TRABALHO**

(Inc.II, § 2º, Art.2º)

**02 PREFEITURA MUNICIPAL DE MORRO DO CHAPEU**  
**04 CONTROLADORIA GERAL DO MUNICÍPIO-CGM**

Código	Especificação	Operação Especial	Projetos	Atividades	Total
04	Administração		47.000,00		47.000,0
04 124	Controle Interno		47.000,00		47.000,0
04 124 0003	SUPERVISÃO E COORDENAÇÃO SUPERIOR		47.000,00		47.000,0
04.124.0003.2103.0000	MANUTENÇÃO DOS SERVIÇOS DA CONTROLADORIA GERAL DO MUNICÍPIO		47.000,00		47.000,0
<b>TOTAL</b>		0,00	47.000,00	0,00	47.000,0



**MUNICÍPIO DE MORRO DO CHAPEU DO PIAUÍ**

- CNPJ:01.612.593/0001-00

Orçamento Programa - Exercício de 2017

Anexo 06

Página 10

Lei: 195, Data: 30/09/2016

**PROGRAMA DE TRABALHO**

(Inc.II, § 2º, Art.2º)

02 PREFEITURA MUNICIPAL DE MORRO DO CHAPEU  
05 SECRETARIA MUNICIPAL DE EDUCACAO

Código	Especificação	Operação Especial	Projetos	Atividades	Total
12	Educação		178.600,00		178.600,00
12	122 Administração Geral		178.600,00		178.600,00
12	122 0003 SUPERVISÃO E COORDENAÇÃO SUPERIOR		178.600,00		178.600,00
12.122.0003.2094.0000	ADMINISTRAÇÃO E ENCARGOS DA SECRETARIA		178.600,00		178.600,00
12	361 Ensino Fundamental		7.118.580,00		7.118.580,00
12	361 0003 SUPERVISÃO E COORDENAÇÃO SUPERIOR		50.500,00		50.500,00
12.361.0003.2042.0000	TREINAMENTO E CAPACITAÇÃO DE PESSOAL		40.000,00		40.000,00
12.361.0003.2095.0000	TREINAMENTO E CAPACITAÇÃO DE PESSOAL		10.500,00		10.500,00
12	361 0014 EDUCAÇÃO PARA TODOS		7.068.080,00		7.068.080,00
12.361.0014.1020.0000	CONST. AMPL. E REST. DE UNIDADES ESCOLARES		136.000,00		136.000,00
12.361.0014.1022.0000	AQUIS. DE VEICULOS E/OU MOTOS		10.000,00		10.000,00
12.361.0014.1028.0000	REEQUIPAMENTO DE UNIDADES ESCOLARES		40.000,00		40.000,00
12.361.0014.1029.0000	CONSTRUCAO DE UNIDADES ESCOLARES		19.200,00		19.200,00
12.361.0014.1030.0000	AMPL. E REF. DE UNIDADES ESCOLARES		107.000,00		107.000,00
12.361.0014.1057.0000	AQUIS.DE DIV.EQUIP.E MAT.PERMAN.P/UNID.ESCOLARES		13.000,00		13.000,00
12.361.0014.1058.0000	AQUISIÇÃO DE BENS IMÓVEIS		1.500,00		1.500,00
12.361.0014.1064.0000	AQUISIÇÃO DE VEICULOS		18.000,00		18.000,00
12.361.0014.1073.0000	AQUIS.DE EQUIP.EM GERAL P/A EDUCAÇÃO		4.000,00		4.000,00
12.361.0014.1076.0000	CONST.E EQUIP.QUADRA P/PRÁTICA DE EDUC.FÍSICA		9.000,00		9.000,00
12.361.0014.2030.0000	MANUTENCAO DO ENSINO FUNDAMENTAL		449.850,00		449.850,00
12.361.0014.2031.0000	MERENDA ESCOLAR		158.870,00		158.870,00
12.361.0014.2034.0000	ENCARGOS COM A ERRADICACAO DO ANALFABETISMO-PEJA		23.060,00		23.060,00
12.361.0014.2035.0000	ENCARGOS COM O BRALF		23.800,00		23.800,00
12.361.0014.2036.0000	ATENDIMENTO AO EXCEPCIONAL		19.450,00		19.450,00
12.361.0014.2039.0000	ENCARGOS COM PESSOAL DO MAGISTERIO - 60%		3.406.500,00		3.406.500,00
12.361.0014.2040.0000	ENCARGOS C/ PESSOAL ADMINISTRATIVO - 40%		1.409.500,00		1.409.500,00
12.361.0014.2041.0000	MANUNTENCAO E DESENVOL. DO ENSINO - 40%		323.970,00		323.970,00
12.361.0014.2096.0000	MANUTENÇÃO DOS SERVIÇOS DE TRANSPORTE ESCOLAR		130.000,00		130.000,00
12.361.0014.2097.0000	MANUTENÇÃO DOS SERVIÇOS DE TRANSPORTE ESCOLAR		387.000,00		387.000,00
12.361.0014.2107.0000	AQUISICAO DE MATERIAL DIDATICO/PEDAGOGICO		3.500,00		3.500,00
12.361.0014.2108.0000	MANUTENÇÃO DO PROGRAMA SALÁRIO EDUCAÇÃO-QSE		190.000,00		190.000,00
12.361.0014.2109.0000	PROGRAMA DINHEIRO DIRETO NA ESCOLA - PDDE		14.000,00		14.000,00
12.361.0014.2116.0000	MANUTENÇÃO E ENCARGOS DA EDUCAÇÃO DE JOVENS E ADULTOS - 40%		46.650,00		46.650,00
12.361.0014.2117.0000	ENC.C/PESSOAL DO MAGIST.EDUC.DE JOVENS E ADULTOS-60%		56.230,00		56.230,00
12.361.0014.2118.0000	MANUTENÇÃO E ENCARGOS DA EDUCAÇÃO ESPECIAL - 40%		23.000,00		23.000,00
12.361.0014.2119.0000	ENCARGOS COM PESSOAL DO MAGIST RIO EDUCAÇÃO ESPECIAL - 60%		5.000,00		5.000,00
12.361.0014.2133.0000	MANUTENÇÃO DE ENCARGOS COM A ELETROBRAS		40.000,00		40.000,00

**MUNICÍPIO DE MORRO DO CHAPEU DO PIAUÍ**

- CNPJ:01.612.593/0001-00

Orçamento Programa - Exercício de 2017

Anexo 06

Página 11

Lei: 195, Data: 30/09/2016

**PROGRAMA DE TRABALHO**

(Inc. II, § 2º, Art. 2º)

**02 PREFEITURA MUNICIPAL DE MORRO DO CHAPEU****05 SECRETARIA MUNICIPAL DE EDUCACAO**

Código	Especificação	Operação Especial	Projetos	Atividades	Total
12 365	Educação Infantil		711.800,00		711.800,00
12 365 0004	ATENÇÃO ESPECIAL AO IDOSO		42.000,00		42.000,00
12.365.0004.2032.0000	MANUTENCAO DE CRECHES		42.000,00		42.000,00
12 365 0014	EDUCAÇÃO PARA TODOS		669.800,00		669.800,00
12.365.0014.1021.0000	CONSTRUIR, REFORMAR E EQUIPAR CRECHES		114.900,00		114.900,00
12.365.0014.1066.0000	CONSTRUIR, AMPLIAR, RESTAURAR E EQUIPAR CRECHES - 40%		15.000,00		15.000,00
12.365.0014.1068.0000	CONSTRUIR, AMPLIAR, RESTAURAR E EQUIPAR PR - ESCOLAS - 40%		8.000,00		8.000,00
12.365.0014.2033.0000	MANUTENCAO DO ENSINO PRE-ESCOLAR		26.400,00		26.400,00
12.365.0014.2112.0000	MANUTENCAO E ENCARGOS ENSINO INFANTIL - 40%		82.500,00		82.500,00
12.365.0014.2113.0000	ENCARGOS COM PESSOAL DO MAGIST RIO ENSINO INFANTIL - 60%		371.500,00		371.500,00
12.365.0014.2120.0000	MANUTENCAO E ENCARGOS DO PR -ESCOLAR - 40%		39.000,00		39.000,00
12.365.0014.2121.0000	ENCARGOS COM PESSOAL DO MAGIST RIO PR - ESCOLAR - 60%		12.500,00		12.500,00
<b>TOTAL</b>		<b>0,00</b>	<b>8.008.980,00</b>	<b>0,00</b>	<b>8.008.980,00</b>

**MUNICÍPIO DE MORRO DO CHAPEU DO PIAUÍ**

- CNPJ:01.612.593/0001-00

Orçamento Programa - Exercício de 2017

Anexo 06

Página 12

Lei: 195, Data: 30/09/2016

**PROGRAMA DE TRABALHO**

(Inc. II, § 2º, Art. 2º)

**02 PREFEITURA MUNICIPAL DE MORRO DO CHAPEU****06 SECRETARIA MUNICIPAL DE SAUDE**

Código	Especificação	Operação Especial	Projetos	Atividades	Total
04	Administração		54.000,00		54.000,00
04 122	Administração Geral		54.000,00		54.000,00
04 122 0003	SUPERVISÃO E COORDENAÇÃO SUPERIOR		54.000,00		54.000,00
04.122.0003.2043.0000	MANUTENCAO DA SECRETARIA DE SAUDE		54.000,00		54.000,00
10	Saúde		1.924.200,00		1.924.200,00
10 301	Atenção Básica		1.924.200,00		1.924.200,00
10 301 0009	AÇÕES PREVENTIVAS DE SAÚDE		18.500,00		18.500,00
10.301.0009.1088.0000	CONSTRUÇÃO DE ACADEMIA DA SAÚDE		17.000,00		17.000,00
10.301.0009.2056.0000	ATIVIDADES BÁSICAS DE CONTROLE SOCIAL		1.500,00		1.500,00
10 301 0010	ASSISTÊNCIA MÉDICA E HOSPITALAR		1.897.700,00		1.897.700,00
10.301.0010.1031.0000	AQUISIÇÃO DE VEÍCULO E/OU MOTO		20.000,00		20.000,00
10.301.0010.1032.0000	AQUISIÇÃO DE AMBULANCIA COM UTI		21.000,00		21.000,00
10.301.0010.1033.0000	AQUISIÇÃO DE TRAILER MÉDICO ODONTOLÓGICO		13.000,00		13.000,00
10.301.0010.1035.0000	CONSTRUIR, RESTAURAR, AMPLIAR E EQUIPAR UBS		34.200,00		34.200,00
10.301.0010.1039.0000	AQUIS. DE EQUIP. MÉDICOS, HOSPITAL. E ODONTOLÓGICOS		10.000,00		10.000,00
10.301.0010.1040.0000	CONST. AMPL. REF. E EQUIP. DE POSTOS DE SAÚDE E DA SEC. DE SAÚDE		28.000,00		28.000,00
10.301.0010.1071.0000	AQUISIÇÃO DE EQUIPAMENTOS PARA A UBS		26.000,00		26.000,00
10.301.0010.1072.0000	VIG. ALIM. E NUTRIC. COM ADEÇÃO AO PMAQ-AB HOMOLOGADO		4.000,00		4.000,00
10.301.0010.1075.0000	CONST. AMPL. REF. E EQUIP. DE POSTOS DE SAÚDE E DA SEC. DE SAÚDE		19.500,00		19.500,00
10.301.0010.2047.0000	MANUTENCAO DO FMS		1.273.000,00		1.273.000,00
10.301.0010.2048.0000	PROGRAMA DE ATENÇÃO BÁSICA DE SAÚDE-PAB		229.000,00		229.000,00
10.301.0010.2134.0000	MANUTENCAO DE ENCARGOS COM A ELETROBRAS		60.000,00		60.000,00
10.301.0010.2137.0000	MANUTENCAO DO NASF		160.000,00		160.000,00
10 301 0011	SAÚDE DO ESCOLAR		8.000,00		8.000,00
10.301.0011.2015.0000	MANUTENÇÃO DO PROGRAMA SAÚDE NA ESCOLA-PSE		8.000,00		8.000,00
10 302	Assistência Hospitalar e Ambulatorial		449.000,00		449.000,00
10 302 0010	ASSISTÊNCIA MÉDICA E HOSPITALAR		449.000,00		449.000,00
10.302.0010.2050.0000	AQUISIÇÃO DE MATERIAIS E MEDICAMENTOS		20.000,00		20.000,00
10.302.0010.2053.0000	CONSERVAÇÃO E LIMPEZA DOS POSTOS DE SAÚDE E DA SMS		14.000,00		14.000,00
10.302.0010.2127.0000	ASSISTÊNCIA FARMACÉUTICA BÁSICA-AFB		50.000,00		50.000,00
10.302.0010.2128.0000	COMPENSAÇÃO DE ESPECIFICIDADES REGIONAIS-CER		11.000,00		11.000,00
10.302.0010.2129.0000	PROG. DE MELHORIA DO ACESSO E DA QUALIDADE-PMAQ		348.000,00		348.000,00
10.302.0010.2130.0000	PROG. DE MELH. DO ACESSO E DA QUALIDADE-RAB-PMAQ-SM)		6.000,00		6.000,00
10 303	Suporte Profilático e Terapêutico		826.500,00		826.500,00



**MUNICÍPIO DE MORRO DO CHAPEU DO PIAUÍ**

- CNPJ:01.612.593/0001-00

Orçamento Programa - Exercício de 2017

Anexo 06

Página 13

Lei: 195, Data: 30/09/2016

**PROGRAMA DE TRABALHO**

(Inc.II, § 2º, Art.2º)

02 PREFEITURA MUNICIPAL DE MORRO DO CHAPEU

06 SECRETARIA MUNICIPAL DE SAUDE

Código	Especificação	Operação Especial	Projetos	Atividades	Total
10 303 0009	AÇÕES PREVENTIVAS DE SAÚDE		826.500,00		826.500,00
10.303.0009.1090.0000	AQUISIÇÃO DE UNIDADE ODONTOLÓGICA MÓVEL		20.000,00		20.000,00
10.303.0009.2049.0000	ACOES DO PROGRAMA SAUDE DA FAMILIA-PSF		390.500,00		390.500,00
10.303.0009.2051.0000	ACOES DO PROGRAMA DE SAUDE BUCAL-PSB		138.000,00		138.000,00
10.303.0009.2052.0000	ACOES DO PROGRAMA DE AGENTES COMUNITARIOS DE SAUDE-PACS		278.000,00		278.000,00
10 304	Vigilância Sanitária		22.500,00		22.500,00
10 304 0010	ASSISTENCIA MEDICA E HOSPITALAR		2.500,00		2.500,00
10.304.0010.2073.0000	PROGRAMA DE ASSIST. SOCIAL EM SANEAMENTO		2.500,00		2.500,00
10 304 0012	FISCALIZAÇÃO E INSPEÇÃO SANITÁRIA		20.000,00		20.000,00
10.304.0012.2054.0000	ENCARGOS COM VIGILANCIA E INSPEÇÃO SANITÁRIA		20.000,00		20.000,00
10 305	Vigilância Epidemiológica		94.000,00		94.000,00
10 305 0009	AÇÕES PREVENTIVAS DE SAÚDE		94.000,00		94.000,00
10.305.0009.2072.0000	PISO FIXO DE VIG.E PROM.DA SAÚDE-PFVPS		94.000,00		94.000,00
10 306	Alimentação e Nutrição		300,00		300,00
10 306 0013	INSPEÇÃO E CONTROLE ALIMENTAR		300,00		300,00
10.306.0013.2055.0000	ACOES DE COMBATE A CARENCIA NUTRICIONAL		300,00		300,00
<b>TOTAL</b>		0,00	3.370.500,00	0,00	3.370.500,00



**MUNICÍPIO DE MORRO DO CHAPEU DO PIAUÍ**

- CNPJ:01.612.593/0001-00

Orçamento Programa - Exercício de 2017

Anexo 06

Página 14

Lei: 195, Data: 30/09/2016

**PROGRAMA DE TRABALHO**

(Inc.II, § 2º, Art.2º)

02 PREFEITURA MUNICIPAL DE MORRO DO CHAPEU					
07 SECRETARIA MUNICIPAL DE ASSISTENCIA SOCIAL					
Código	Especificação	Operação Especial	Projetos	Atividades	T o t a l
08	Assistência Social		92.500,00		92.500,0
08	241 Assistência ao Idoso		8.210,00		8.210,0
08	241 0004 ATENÇÃO ESPECIAL AO IDOSO		8.210,00		8.210,0
08.241.0004.2059.0000	PROGRAMA DE AMPARO AO IDOSO		8.210,00		8.210,0
08	242 Assistência ao Portador de Deficiência		4.500,00		4.500,0
08	242 0005 ATENÇÃO AO PORTADOR DEFICIENCIA		2.400,00		2.400,0
08.242.0005.2067.0000	APOIO AO CIDADAO, A FAMILIA E AO DEFICIENTE		2.400,00		2.400,0
08	242 0006 ATENÇÃO A CRIANÇA E AO ADOLESCENTE		2.100,00		2.100,0
08.242.0006.2125.0000	BENEF.DE PREST.CONTINUADA-BPC NA ESCOLA - QUES *		2.100,00		2.100,0
08	243 Assistência à Criança e ao Adolescente		92.500,00		92.500,0
08	243 0006 ATENÇÃO A CRIANÇA E AO ADOLESCENTE		92.500,00		92.500,0
08.243.0006.2060.0000	ACOES DE APOIO A CRIANCA E ADOLESCENTES		2.000,00		2.000,0
08.243.0006.2064.0000	IMPLANTAÇÃO E MANUTENÇÃO DO CENTRO DA JUVENTUDE		1.500,00		1.500,0
08.243.0006.2099.0000	MANUTENÇÃO E APOIO AOS CONSELHOS TUTELARES		89.000,00		89.000,0
08	244 Assistência Comunitária		709.890,00		709.890,0
08	244 0003 SUPERVISÃO E COORDENAÇÃO SUPERIOR		11.500,00		11.500,0
08.244.0003.2068.0000	ATENCAO AS FAMILIAS E CIDAOS CARENTES		11.500,00		11.500,0
08	244 0007 APOIO INTEGRAL A FAMILIA		190.450,00		190.450,0
08.244.0007.1065.0000	CONST. E EQUIPAR O CENTRO DE REFERÊNCIA DA ASS. SOCIAL-CRAS		9.500,00		9.500,0
08.244.0007.2009.0000	PROGR.IGD-PBF-IND.DE GESTÃO DESCENT.DO B.FAMILIA *		44.000,00		44.000,0
08.244.0007.2104.0000	PROG.DE ATENÇÃO INTEG.A FAMÓLIA PAIF/PBFI/CRAS *		67.650,00		67.650,0
08.244.0007.2132.0000	PROGR.IGD-SUAS *		69.300,00		69.300,0
08	244 0008 ASSISTENCIA SOCIAL GERAL		507.940,00		507.940,0
08.244.0008.1087.0000	CONSTRUÇÃO DE TELECENTRO COMUNITARIO		5.000,00		5.000,0
08.244.0008.2044.0000	DISTRB. DE FILTROS A FAMILIAS CARENTES		800,00		800,0
08.244.0008.2058.0000	MANUTENCAO DA SECRET. DE ASSISTENCIA SOCIAL		300.500,00		300.500,0
08.244.0008.2061.0000	PROGRAMA DE GERACAO DE RENDA E EMPREGO		1.500,00		1.500,0
08.244.0008.2066.0000	MANUT.DOS SERVS.DE CONVIV.E FORTAL.DE VINCULOS-SCFV		162.740,00		162.740,0
08.244.0008.2071.0000	ADMINIST. DO FUNDO MUN. DE ASSISTENCIA SOCIAL		26.000,00		26.000,0
08.244.0008.2075.0000	MANUTENÇÃO DO PROGRAMA DE ASSISTÊNCIA A GESTANTE		6.500,00		6.500,0
08.244.0008.2098.0000	ENCARGOS COM TRANSPORTE DE PESSOAS DOENTES		1.000,00		1.000,0
08.244.0008.2100.0000	ACOMPANHAMENTO E REVISÃO DO BPC		400,00		400,0
08.244.0008.2101.0000	IMPLANTAÇÃO E MANUTENÇÃO DO BALCÇO DA CIDADANIA		1.000,00		1.000,0
08.244.0008.2135.0000	MANUTENCAO DE ENCARGOS COM A ELETROBRAS		2.500,00		2.500,0
08	845 Transferências		4.000,00		4.000,0

**MUNICÍPIO DE MORRO DO CHAPEU DO PIAUÍ**

- CNPJ:01.612.593/0001-00

Orçamento Programa - Exercício de 2017

Anexo 06

Página 15

Lei: 195, Data: 30/09/2016

**PROGRAMA DE TRABALHO**

(Inc.II, § 2º, Art.2º)

02 PREFEITURA MUNICIPAL DE MORRO DO CHAPEU					
07 SECRETARIA MUNICIPAL DE ASSISTENCIA SOCIAL					
Código	Especificação	Operação Especial	Projetos	Atividades	T o t a l
08	845 0003 SUPERVISÃO E COORDENAÇÃO SUPERIOR		4.000,00		4.000,0
08.845.0003.2065.0000	APOIO E INCENTIVO A ASSOCIACOES		4.000,00		4.000,0
<b>TOTAL</b>		0,00	819.100,00	0,00	819.100,0



**MUNICÍPIO DE MORRO DO CHAPEU DO PIAUÍ**

- CNPJ:01.612.593/0001-00

Orçamento Programa - Exercício de 2017

Anexo 06

Página 16

Lei: 195, Data: 30/09/2016

**PROGRAMA DE TRABALHO**

(Inc.II, § 2º, Art.2º)

02 PREFEITURA MUNICIPAL DE MORRO DO CHAPEU  
08 SEC. MUNIC. DO DESPORTO, LAZER, CULTURA E TURISMO

Código	Especificação	Operação Especial	Projetos	Atividades	Total
13	Cultura		106.200,00		106.200,0
13	392	Difusão Cultural	106.200,00		106.200,0
13	392	0015 NOSSA CULTURA	106.200,00		106.200,0
13.392.0015.1023.0000	CONSTRUIR, INSTALAR E EQUIPAR A BIBLIOTECA PUBLICA		5.200,00		5.200,0
13.392.0015.1024.0000	CONSTRUÇÃO DE TEATRO DE ARENA		3.000,00		3.000,0
13.392.0015.2037.0000	APOIO AS ATIVIDADES CULTURAIS DO MUNICÍPIO		62.000,00		62.000,0
13.392.0015.2102.0000	MANUTENÇÃO DA BIBLIOTECA PÚBLICA		4.000,00		4.000,0
13.392.0015.2122.0000	APOIO AS FESTIVIDADES JUNINAS		22.000,00		22.000,0
13.392.0015.2123.0000	FESTA DE ANIV.DO MUN.DE M.DO CHAP U DO PIAUI		8.000,00		8.000,0
13.392.0015.2124.0000	REAL.E PROM.DE FESTA E EVENTOS COMEMOR.DO MUNICÍPIO		2.000,00		2.000,0
13	812	Desporto Comunitário	121.000,00		121.000,0
13	812	0015 NOSSA CULTURA	13.000,00		13.000,0
13.812.0015.2110.0000	EQUIPAR E MANTER BANDA DE MUSICA		13.000,00		13.000,0
13	812	0027 DESPORTO AMADOR	108.000,00		108.000,0
13.812.0027.2105.0000	MANUTENÇÃO DA SECRETARIA		108.000,00		108.000,0
27	Desporto e Lazer		99.000,00		99.000,0
27	812	Desporto Comunitário	99.000,00		99.000,0
27	812	0027 DESPORTO AMADOR	99.000,00		99.000,0
27.812.0027.1089.0000	CONSTRUÇÃO E RECUPERAÇÃO DE QUADRAS DE AREIA		71.000,00		71.000,0
27.812.0027.2038.0000	REALIZAÇÕES DE EVENTOS ESPORTIVOS		28.000,00		28.000,0
27	813	Lazer	254.400,00		254.400,0
27	813	0027 DESPORTO AMADOR	254.400,00		254.400,0
27.813.0027.1025.0000	CONSTRUÇÃO E RECUPERAÇÃO DE CAMPOS DE FUTEBOL		11.000,00		11.000,0
27.813.0027.1026.0000	CONST. DE ESTADIO DE FUTEBOL		42.400,00		42.400,0
27.813.0027.1027.0000	CONSTRUÇÃO E RECUPERAÇÃO DE QUADRA POLIESPORTIVA		35.000,00		35.000,0
27.813.0027.1062.0000	CONSTRUÇÃO E RECUPERAÇÃO DE GINÁSIO POLIESPORTIVO		12.000,00		12.000,0
27.813.0027.1091.0000	CONSTRUÇÃO DE ACADEMIA AO AR LIVRE		57.000,00		57.000,0
27.813.0027.2106.0000	MANUTENÇÃO DO DEPARTAMENTO DE ESPORTE		89.000,00		89.000,0
27.813.0027.2136.0000	MANUTENÇÃO DE ENCARGOS COM A ELETROBRAS		8.000,00		8.000,0
<b>TOTAL</b>		0,00	580.600,00	0,00	580.600,0



**MUNICÍPIO DE MORRO DO CHAPEU DO PIAUÍ**

- CNPJ:01.612.593/0001-00

Orçamento Programa - Exercício de 2017

Anexo 06

Página 17

Lei: 195, Data: 30/09/2016

**PROGRAMA DE TRABALHO**

(Inc.II, § 2º, Art.2º)

TOTAL GERAL 0,00 18.500.000,00 0,00 18.500.000,0

MARILDA NOGUEIRA REBELO SALES  
PREFEITA MUNICIPAL  
CPF: 001.559.183-20

SANTIDIO C. DE MACEDO NETO  
CONTADOR CRC-PI 4.173/0-3

MORRO DO CHAPEU DO PIAUÍ

LOA - 2017

**MUNICÍPIO DE MORRO DO CHAPEU DO PIAUÍ**

- CNPJ:01.612.593/0001-00

Orçamento Programa - Exercício de 2017

Página 1

**QUADRO AUXILIAR DE DETALHAMENTO DA DESPESA**

Lei: 195, Data: 30/09/2016

ORGÃO	UNIDADE	SUB UNIDADE	Proj/Ativ	Finalidade	Categoria	Detalhada	TotalGrupo	Total Categ.	Total Func
01	01	00							
				F.R. - C.A.					
AQUISIÇÃO DE EQUIP. E MAT.PERM. PARA A CAMARA MUNICIPAL			01.031.0028.1001.0000						10.000,00
4 DESPESAS DE CAPIT								10.000,00	
4 INVESTIMENTOS							10.000,00		
EQUIPAMENTOS E MATERIAL PERMANENTE					4.4.90.52.00	10.000,00			
AMPLIAÇÃO E/OU REFORMA DO PRDIO DA CAMARA MUNICIPAL			01.031.0028.1041.0000						10.000,00
4 DESPESAS DE CAPIT								10.000,00	
4 INVESTIMENTOS							10.000,00		
OBRAS E INSTALAÇÕES					4.4.90.51.00	10.000,00			
MANUTENÇÃO DA CAMARA MUNICIPAL			01.031.0028.2001.0000						565.500,00
3 DESPESAS CORREN								565.500,00	
1 PESSOAL E ENCARGOS SOCIAIS							414.000,00		
CONTRATAÇÃO POR TEMPO DETERMINADO					3.1.90.04.00	1.000,00			
VENCIMENTOS E VANTAGENS FIXAS - PESSOAL CIVIL					3.1.90.11.00	340.000,00			
OBRIGAÇÕES PATRONAIS					3.1.90.13.00	72.000,00			
DESPESAS DE EXERCÍCIOS ANTERIORES					3.1.90.92.00	1.000,00			
3 OUTRAS DESPESAS CORRENTES							151.500,00		
DIÁRIAS - PESSOAL CIVIL					3.3.90.14.00	22.000,00			
MATERIAL DE CONSUMO					3.3.90.30.00	26.000,00			
SERVIÇOS DE CONSULTORIA					3.3.90.35.00	45.000,00			
OUTROS SERVIÇOS DE TERCEIROS - PESSOA FÍSICA					3.3.90.36.00	26.000,00			
OUTROS SERVIÇOS DE TERCEIROS - PESSOA JURÍDICA					3.3.90.39.00	32.000,00			
DESPESAS DE EXERCÍCIOS ANTERIORES					3.3.90.92.00	500,00			
<b>TOTAL</b>									<b>585.500,00</b>



**MUNICÍPIO DE MORRO DO CHAPEU DO PIAUÍ**

- CNPJ:01.612.593/0001-00

Orçamento Programa - Exercício de 2017

Página 2

**QUADRO AUXILIAR DE DETALHAMENTO DA DESPESA**

Lei: 195, Data: 30/09/2016

ORGÃO	02	PREFEITURA MUNICIPAL DE MORRO DO CHAPEU
UNIDADE	01	GABINETE DO PREFEITO
SUB UNIDADE	00	GABINETE DO PREFEITO

Aplicacao Programada	Proj/Ativ	Finalidade	Categoria	Detalhada	TotalGrupo	Total Categ.	Total Func
		F.R. - C.A.					
ENCARGOS COM A ASSESSORIA JURIDICA	04.091.0002.2002.0000						151.000,00
3	DESPESAS CORREN						151.000,00
3	OUTRAS DESPESAS CORRENTES				151.000,00		
	SERVIÇOS DE CONSULTORIA		3.3.90.35.00	150.000,00			
	OUTROS SERVIÇOS DE TERCEIROS - PESSOA FÍSICA		3.3.90.36.00	1.000,00			
AQUISICAO DE VEICULO PARA O GABINETE	04.122.0003.1002.0000						10.000,00
4	DESPESAS DE CAPIT					10.000,00	
4	INVESTIMENTOS				10.000,00		
	EQUIPAMENTOS E MATERIAL PERMANENTE		4.4.90.52.00	10.000,00			
AMPL. MANUT. E EQUIPAR A SEDE DA PREF MUNICIPAL	04.122.0003.1003.0000						24.000,00
3	DESPESAS CORREN					15.000,00	
3	OUTRAS DESPESAS CORRENTES				15.000,00		
	MATERIAL DE CONSUMO		3.3.90.30.00	5.000,00			
	OUTROS SERVIÇOS DE TERCEIROS - PESSOA FÍSICA		3.3.90.36.00	10.000,00			
4	DESPESAS DE CAPIT					9.000,00	
4	INVESTIMENTOS				9.000,00		
	OBRAS E INSTALAÇÕES		4.4.90.51.00	5.000,00			
	EQUIPAMENTOS E MATERIAL PERMANENTE		4.4.90.52.00	4.000,00			
MANUTENCAO DO GABINETE DO PREFEITO	04.122.0003.2003.0000						337.000,00
3	DESPESAS CORREN					337.000,00	
1	PESSOAL E ENCARGOS SOCIAIS				253.000,00		
	CONTRATAÇÃO POR TEMPO DETERMINADO		3.1.90.04.00	1.000,00			
	VENCIMENTOS E VANTAGENS FIXAS - PESSOAL CIVIL		3.1.90.11.00	250.000,00			
	OUTRAS DESPESAS VARIÁVEIS - PESSOAL CIVIL		3.1.90.16.00	1.000,00			
	SENTENÇAS JUDICIAIS		3.1.90.91.00	500,00			
	DESPESAS DE EXERCÍCIOS ANTERIORES		3.1.90.92.00	500,00			
3	OUTRAS DESPESAS CORRENTES				84.000,00		
	DIÁRIAS - PESSOAL CIVIL		3.3.90.14.00	45.000,00			
	MATERIAL DE CONSUMO		3.3.90.30.00	30.000,00			
	OUTROS SERVIÇOS DE TERCEIROS - PESSOA FÍSICA		3.3.90.36.00	1.000,00			
	OUTROS SERVIÇOS DE TERCEIROS - PESSOA JURÍDICA		3.3.90.39.00	3.000,00			
	OBRIGAÇÕES TRIBUTÁRIAS E CONTRIBUTIVAS		3.3.90.47.00	3.000,00			
	DESPESAS DE EXERCÍCIOS ANTERIORES		3.3.90.92.00	2.000,00			
CONTRIBUICAO A ENTIDADE	04.122.0003.2005.0000						64.500,00
3	DESPESAS CORREN					64.500,00	
3	OUTRAS DESPESAS CORRENTES				64.500,00		
	CONTRIBUIÇÕES		3.3.50.41.00	60.000,00			
	SUBVENÇÕES SOCIAIS		3.3.50.43.00	500,00			
	RATEIO PELA PARTICIPAÇÃO EM CONSÓRCIO PÚBLICO		3.3.71.70.00	4.000,00			
PROMOÇÃO DE EVENTOS, RECEPÇÕES E CONFERENCIAS	04.122.0003.2077.0000						5.500,00
3	DESPESAS CORREN					5.500,00	
3	OUTRAS DESPESAS CORRENTES				5.500,00		
	MATERIAL DE CONSUMO		3.3.90.30.00	2.000,00			
	OUTROS SERVIÇOS DE TERCEIROS - PESSOA FÍSICA		3.3.90.36.00	3.000,00			
	OUTROS SERVIÇOS DE TERCEIROS - PESSOA JURÍDICA		3.3.90.39.00	500,00			
MANUTENCAO DA JUNTA DE SERVICIO MILITAR	04.153.0003.2004.0000						3.500,00
3	DESPESAS CORREN					3.500,00	

MORRO DO CHAPÉU DO PIAUÍ

LOA - 2017

**MUNICÍPIO DE MORRO DO CHAPEU DO PIAUÍ**

- CNPJ:01.612.593/0001-00

Orçamento Programa - Exercício de 2017

Página 3

**QUADRO AUXILIAR DE DETALHAMENTO DA DESPESA**

Lei: 195, Data: 30/09/2016

ORGÃO	02	PREFEITURA MUNICIPAL DE MORRO DO CHAPEU
UNIDADE	01	GABINETE DO PREFEITO
SUB UNIDADE	00	GABINETE DO PREFEITO

Aplicacao Programada	Proj/Ativ	Finalidade	Categoria	Detalhada	TotalGrupo	Total Categ.	Total Func
		F.R. - C.A.					
MANUTENCAO DA JUNTA DE SERVICO MILITAR	04.153.0003.2004.0000						3.500,00
3	DESPESAS CORREN					3.500,00	
3	OUTRAS DESPESAS CORRENTES				3.500,00		
	DIÁRIAS - PESSOAL CIVIL		3.3.90.14.00	2.000,00			
	MATERIAL DE CONSUMO		3.3.90.30.00	500,00			
	OUTROS SERVIÇOS DE TERCEIROS - PESSOA FÍSICA		3.3.90.36.00	500,00			
	OUTROS SERVIÇOS DE TERCEIROS - PESSOA JURÍDICA		3.3.90.39.00	500,00			
ENCARGOS COM A SEGURANEA PáBLICA	04.181.0003.2078.0000						1.000,00
3	DESPESAS CORREN					1.000,00	
3	OUTRAS DESPESAS CORRENTES				1.000,00		
	OUTROS SERVIÇOS DE TERCEIROS - PESSOA FÍSICA		3.3.90.36.00	500,00			
	OUTROS SERVIÇOS DE TERCEIROS - PESSOA FÍSICA		3.3.90.36.00	500,00			
<b>TOTAL</b>							<b>596.500,00</b>

**MUNICÍPIO DE MORRO DO CHAPEU DO PIAUÍ**

- CNPJ:01.612.593/0001-00

Orçamento Programa - Exercício de 2017

Página 4

**QUADRO AUXILIAR DE DETALHAMENTO DA DESPESA**

Lei: 195, Data: 30/09/2016

ORGÃO	02	PREFEITURA MUNICIPAL DE MORRO DO CHAPEU
UNIDADE	02	SERVICO AUTONOMO DE AGUA E ESGOTO-SAAE
SUB UNIDADE	00	SERVICO AUTONOMO DE AGUA E ESGOTO-SAAE

Aplicacao Programada	Proj/Ativ	Finalidade	Categoria	Detalhada	TotalGrupo	Total Categ.	Total Func
		F.R. - C.A.					
MANUT. ADMINISTRATIVA DO SAAE	04.122.0018.2045.0000						59.000,00
3	DESPESAS CORREN					54.600,00	
1	PESSOAL E ENCARGOS SOCIAIS				40.500,00		
	VENCIMENTOS E VANTAGENS FIXAS - PESSOAL CIVIL		3.1.90.11.00	32.500,00			
	OBRIGAÇÕES PATRONAIS		3.1.90.13.00	7.000,00			
	DESPESAS DE EXERCÍCIOS ANTERIORES		3.1.90.92.00	1.000,00			
3	OUTRAS DESPESAS CORRENTES				14.100,00		
	DIÁRIAS - PESSOAL CIVIL		3.3.90.14.00	1.000,00			
	MATERIAL DE CONSUMO		3.3.90.30.00	6.500,00			
	SERVIÇOS DE CONSULTORIA		3.3.90.35.00	600,00			
	OUTROS SERVIÇOS DE TERCEIROS - PESSOA FÍSICA		3.3.90.36.00	4.500,00			
	OUTROS SERVIÇOS DE TERCEIROS - PESSOA JURÍDICA		3.3.90.39.00	1.500,00			
4	DESPESAS DE CAPIT					4.400,00	
4	INVESTIMENTOS				4.400,00		
	OBRAS E INSTALAÇÕES		4.4.90.51.00	2.200,00			
	EQUIPAMENTOS E MATERIAL PERMANENTE		4.4.90.52.00	2.200,00			
<b>TOTAL</b>							<b>59.000,00</b>



**MUNICÍPIO DE MORRO DO CHAPEU DO PIAUÍ**

- CNPJ:01.612.593/0001-00

Orçamento Programa - Exercício de 2017

Página 5

**QUADRO AUXILIAR DE DETALHAMENTO DA DESPESA**

Lei: 195, Data: 30/09/2016

ORGÃO	02	PREFEITURA MUNICIPAL DE MORRO DO CHAPEU
UNIDADE	03	SEC.MUNIC.DE ADMINISTRACAO GERAL E FINANÇAS
SUB UNIDADE	00	SEC.MUNIC.DE ADMINISTRACAO GERAL E FINANÇAS

Aplicacao Programada	Proj/Ativ	Finalidade F.R. - C.A.	Categoria	Detalhada	TotalGrupo	Total Categ.	Total Func
MANUTENÇÃO DOS SERVIÇOS CONTÁBEIS	04.121.0003.2008.0000						227.000,00
3	DESPESAS CORREN					227.000,00	
3	OUTRAS DESPESAS CORRENTES				227.000,00		
	SERVIÇOS DE CONSULTORIA		3.3.90.35.00	220.000,00			
	OUTROS SERVIÇOS DE TERCEIROS - PESSOA FÍSICA		3.3.90.36.00	5.000,00			
	OUTROS SERVIÇOS DE TERCEIROS - PESSOA JURÍDICA		3.3.90.39.00	2.000,00			
INDENIZAÇÕES ADM. E SENTENÇAS JUDICIAIS	04.122.0001.2092.0000						7.000,00
3	DESPESAS CORREN					7.000,00	
1	PESSOAL E ENCARGOS SOCIAIS				5.000,00		
	SENTENÇAS JUDICIAIS		3.1.90.91.00	4.000,00			
	INDENIZAÇÕES E RESTITUIÇÕES TRABALHISTAS		3.1.90.94.00	1.000,00			
3	OUTRAS DESPESAS CORRENTES				2.000,00		
	SENTENÇAS JUDICIAIS		3.3.90.91.00	1.000,00			
	INDENIZAÇÕES E RESTITUIÇÕES		3.3.90.93.00	1.000,00			
AQUISIÇÃO DE EQUIPAMENTOS E MATERIAL PERMANENTE	04.122.0003.1042.0000						20.000,00
4	DESPESAS DE CAPIT					20.000,00	
4	INVESTIMENTOS				20.000,00		
	EQUIPAMENTOS E MATERIAL PERMANENTE		4.4.90.52.00	20.000,00			
AQUISIÇÃO DE IMÓVEIS	04.122.0003.1043.0000						20.000,00
4	DESPESAS DE CAPIT					20.000,00	
4	INVESTIMENTOS				20.000,00		
	AQUISIÇÃO DE IMÓVEIS		4.4.90.61.00	20.000,00			
MANUTENÇÃO E ENCARGOS DA SECRETARIA	04.122.0003.2006.0000						1.264.596,30
3	DESPESAS CORREN					1.239.596,30	
1	PESSOAL E ENCARGOS SOCIAIS				412.000,00		
	CONTRATAÇÃO POR TEMPO DETERMINADO		3.1.90.04.00	10.000,00			
	VENCIMENTOS E VANTAGENS FIXAS - PESSOAL CIVIL		3.1.90.11.00	380.000,00			
	OUTRAS DESPESAS VARIÁVEIS - PESSOAL CIVIL		3.1.90.16.00	5.000,00			
	SENTENÇAS JUDICIAIS		3.1.90.91.00	15.000,00			
	DESPESAS DE EXERCÍCIOS ANTERIORES		3.1.90.92.00	1.000,00			
	INDENIZAÇÕES E RESTITUIÇÕES TRABALHISTAS		3.1.90.94.00	1.000,00			
3	OUTRAS DESPESAS CORRENTES				827.596,30		
	Outros Benefícios Assistenciais do servidor e do militar		3.3.90.08.00	2.000,00			
	DIÁRIAS - PESSOAL CIVIL		3.3.90.14.00	50.000,00			
	MATERIAL DE CONSUMO		3.3.90.30.00	250.000,00			
	SERVIÇOS DE CONSULTORIA		3.3.90.35.00	1.000,00			
	OUTROS SERVIÇOS DE TERCEIROS - PESSOA FÍSICA		3.3.90.36.00	123.596,30			
	OUTROS SERVIÇOS DE TERCEIROS - PESSOA JURÍDICA		3.3.90.39.00	350.000,00			
	OUTROS SERVIÇOS DE TERCEIROS - PESSOA JURÍDICA		3.3.90.39.00	20.000,00			
	OBRIGAÇÕES TRIBUTÁRIAS E CONTRIBUTIVAS		3.3.90.47.00	25.000,00			
	DESPESAS DE EXERCÍCIOS ANTERIORES		3.3.90.92.00	6.000,00			
4	DESPESAS DE CAPIT					25.000,00	
4	INVESTIMENTOS				25.000,00		
	OBRAS E INSTALAÇÕES		4.4.90.51.00	20.000,00			
	EQUIPAMENTOS E MATERIAL PERMANENTE		4.4.90.52.00	5.000,00			
DESPESAS COM FARDAMENTO DE FUNCIONÁRIOS	04.122.0003.2079.0000						2.000,00
3	DESPESAS CORREN					2.000,00	

MORRO DO CHAPÉU DO PIAUÍ

LOA - 2017

**MUNICÍPIO DE MORRO DO CHAPEU DO PIAUÍ**

- CNPJ:01.612.593/0001-00

Orçamento Programa - Exercício de 2017

Página 6

**QUADRO AUXILIAR DE DETALHAMENTO DA DESPESA**

Lei: 195, Data: 30/09/2016

ORGÃO	02	PREFEITURA MUNICIPAL DE MORRO DO CHAPEU					
UNIDADE	03	SEC.MUNIC.DE ADMINISTRACAO GERAL E FINANÇAS					
SUB UNIDADE	00	SEC.MUNIC.DE ADMINISTRACAO GERAL E FINANÇAS					
Aplicacao Programada	Proj/Ativ	Finalidade	Categoria	Detalhada	TotalGrupo	Total Categ.	Total Func
		F.R. - C.A.					
DESPESAS COM FARDAMENTO DE FUNCIONARIOS	04.122.0003.2079.0000						2.000,00
3	DESPESAS CORREN					2.000,00	
3	OUTRAS DESPESAS CORRENTES				2.000,00		
	MATERIAL DE CONSUMO		3.3.90.30.00	1.000,00			
	OUTROS SERVIÇOS DE TERCEIROS - PESSOA FÍSICA		3.3.90.36.00	500,00			
	OUTROS SERVIÇOS DE TERCEIROS - PESSOA JURÍDICA		3.3.90.39.00	500,00			
MANUTENÇÃO DO DEPARTAMENTO DE ALMOX E PATRIMONIO	04.122.0003.2080.0000						8.000,00
3	DESPESAS CORREN					7.500,00	
3	OUTRAS DESPESAS CORRENTES				7.500,00		
	MATERIAL DE CONSUMO		3.3.90.30.00	2.000,00			
	OUTROS SERVIÇOS DE TERCEIROS - PESSOA FÍSICA		3.3.90.36.00	5.000,00			
	OUTROS SERVIÇOS DE TERCEIROS - PESSOA JURÍDICA		3.3.90.39.00	500,00			
4	DESPESAS DE CAPIT					500,00	
4	INVESTIMENTOS				500,00		
	EQUIPAMENTOS E MATERIAL PERMANENTE		4.4.90.52.00	500,00			
MANUTENCAO DO SETOR DE FINANÇAS	04.123.0003.2007.0000						80.000,00
3	DESPESAS CORREN					59.000,00	
1	PESSOAL E ENCARGOS SOCIAIS				12.000,00		
	CONTRATAÇÃO POR TEMPO DETERMINADO		3.1.90.04.00	1.000,00			
	VENCIMENTOS E VANTAGENS FIXAS - PESSOAL CIVIL		3.1.90.11.00	9.000,00			
	OUTRAS DESPESAS VARIÁVEIS - PESSOAL CIVIL		3.1.90.16.00	1.000,00			
	INDENIZAÇÕES E RESTITUIÇÕES TRABALHISTAS		3.1.90.94.00	1.000,00			
3	OUTRAS DESPESAS CORRENTES				47.000,00		
	DIÁRIAS - PESSOAL CIVIL		3.3.90.14.00	15.000,00			
	MATERIAL DE CONSUMO		3.3.90.30.00	2.000,00			
	OUTROS SERVIÇOS DE TERCEIROS - PESSOA FÍSICA		3.3.90.36.00	1.000,00			
	OUTROS SERVIÇOS DE TERCEIROS - PESSOA JURÍDICA		3.3.90.39.00	3.000,00			
	DESPESAS DE EXERCÍCIOS ANTERIORES		3.3.90.92.00	1.000,00			
	INDENIZAÇÕES E RESTITUIÇÕES		3.3.90.93.00	5.000,00			
	INDENIZAÇÕES E RESTITUIÇÕES		3.3.90.93.00	20.000,00			
4	DESPESAS DE CAPIT					1.000,00	
4	INVESTIMENTOS				1.000,00		
	EQUIPAMENTOS E MATERIAL PERMANENTE		4.4.90.52.00	1.000,00			
MANUTENCAO DO SETOR DE TRIBUTACAO	04.123.0003.2013.0000						3.000,00
3	DESPESAS CORREN					3.000,00	
3	OUTRAS DESPESAS CORRENTES				3.000,00		
	MATERIAL DE CONSUMO		3.3.90.30.00	1.000,00			
	OUTROS SERVIÇOS DE TERCEIROS - PESSOA FÍSICA		3.3.90.36.00	1.000,00			
	OUTROS SERVIÇOS DE TERCEIROS - PESSOA JURÍDICA		3.3.90.39.00	1.000,00			
TREINAMENTO E CAPACITAÇÃO DE PESSOAL	04.128.0003.2083.0000						2.500,00
3	DESPESAS CORREN					2.500,00	
3	OUTRAS DESPESAS CORRENTES				2.500,00		
	MATERIAL DE CONSUMO		3.3.90.30.00	500,00			
	OUTROS SERVIÇOS DE TERCEIROS - PESSOA FÍSICA		3.3.90.36.00	500,00			
	OUTROS SERVIÇOS DE TERCEIROS - PESSOA JURÍDICA		3.3.90.39.00	1.500,00			
ENCARGOS C/ PUBLICACOES DE EDITAIS E NOTAS	04.131.0003.2012.0000						25.000,00
3	DESPESAS CORREN					25.000,00	
3	OUTRAS DESPESAS CORRENTES				25.000,00		
	OUTROS SERVIÇOS DE TERCEIROS - PESSOA JURÍDICA		3.3.90.39.00	25.000,00			



**MUNICÍPIO DE MORRO DO CHAPEU DO PIAUÍ**

- CNPJ:01.612.593/0001-00

Orçamento Programa - Exercício de 2017

Página 7

**QUADRO AUXILIAR DE DETALHAMENTO DA DESPESA**

Lei: 195, Data: 30/09/2016

ORGÃO	02	PREFEITURA MUNICIPAL DE MORRO DO CHAPEU
UNIDADE	03	SEC.MUNIC.DE ADMINISTRACAO GERAL E FINANÇAS
SUB UNIDADE	00	SEC.MUNIC.DE ADMINISTRACAO GERAL E FINANÇAS

Aplicacao Programada	Proj/Ativ	Finalidade	Categoria	Detalhada	TotalGrupo	Total Categ.	Total Func
		F.R. - C.A.					
ENCARGOS COM A PREVIDENCIA SOCIAL	04.271.0003.2016.0000						180.000,00
3	DESPESAS CORREN					180.000,00	
1	PESSOAL E ENCARGOS SOCIAIS				150.000,00		
	OBRIGAÇÕES PATRONAIS		3.1.90.13.00	150.000,00			
3	OUTRAS DESPESAS CORRENTES				30.000,00		
	OBRIGAÇÕES TRIBUTÁRIAS E CONTRIBUTIVAS		3.3.90.47.00	30.000,00			
ENCARGOS COM INATIVOS E PENSIONISTAS	04.271.0003.2017.0000						600,00
3	DESPESAS CORREN					600,00	
1	PESSOAL E ENCARGOS SOCIAIS				600,00		
	Aposentadorias, Reserva Remunerada e Reformas		3.1.90.01.00	300,00			
	Pensões do RPPS e do Militar		3.1.90.03.00	300,00			
MANUTENÇÃO DOS SERVIÇOS TELEFONICOS	04.722.0022.2081.0000						18.500,00
3	DESPESAS CORREN					18.500,00	
3	OUTRAS DESPESAS CORRENTES				18.500,00		
	OUTROS SERVIÇOS DE TERCEIROS - PESSOA JURÍDICA		3.3.90.39.00	15.000,00			
	DESPESAS DE EXERCÍCIOS ANTERIORES		3.3.90.92.00	3.500,00			
ENCARGOS COM A ELETROBRAS	04.752.0025.2082.0000						240.000,00
3	DESPESAS CORREN					240.000,00	
3	OUTRAS DESPESAS CORRENTES				240.000,00		
	OUTROS SERVIÇOS DE TERCEIROS - PESSOA JURÍDICA		3.3.90.39.00	200.000,00			
	DESPESAS DE EXERCÍCIOS ANTERIORES		3.3.90.92.00	40.000,00			
CRIAÇÃO DO PLANO DIRETOR	15.121.0003.2111.0000						3.000,00
3	DESPESAS CORREN					3.000,00	
3	OUTRAS DESPESAS CORRENTES				3.000,00		
	MATERIAL DE CONSUMO		3.3.90.30.00	1.000,00			
	OUTROS SERVIÇOS DE TERCEIROS - PESSOA FÍSICA		3.3.90.36.00	1.000,00			
	OUTROS SERVIÇOS DE TERCEIROS - PESSOA JURÍDICA		3.3.90.39.00	1.000,00			
AQUISIÇÃO DE IMÓVEIS	15.122.0003.1060.0000						1.000,00
4	DESPESAS DE CAPIT					1.000,00	
4	INVESTIMENTOS				1.000,00		
	AQUISIÇÃO DE IMÓVEIS		4.4.90.61.00	1.000,00			
MANUTENÇÃO DO DEPARTAMENTO DE OBRAS E SERVIÇOS URBANOS	15.122.0003.2021.0000						81.000,00
3	DESPESAS CORREN					79.000,00	
1	PESSOAL E ENCARGOS SOCIAIS				6.000,00		
	CONTRATAÇÃO POR TEMPO DETERMINADO		3.1.90.04.00	1.000,00			
	VENCIMENTOS E VANTAGENS FIXAS - PESSOAL CIVIL		3.1.90.11.00	5.000,00			
3	OUTRAS DESPESAS CORRENTES				73.000,00		
	DIÁRIAS - PESSOAL CIVIL		3.3.90.14.00	1.000,00			
	MATERIAL DE CONSUMO		3.3.90.30.00	25.000,00			
	OUTROS SERVIÇOS DE TERCEIROS - PESSOA FÍSICA		3.3.90.36.00	30.000,00			
	OUTROS SERVIÇOS DE TERCEIROS - PESSOA JURÍDICA		3.3.90.39.00	15.000,00			
	OBRIGAÇÕES TRIBUTÁRIAS E CONTRIBUTIVAS		3.3.90.47.00	1.000,00			
	DESPESAS DE EXERCÍCIOS ANTERIORES		3.3.90.92.00	1.000,00			
4	DESPESAS DE CAPIT					2.000,00	
4	INVESTIMENTOS				2.000,00		
	EQUIPAMENTOS E MATERIAL PERMANENTE		4.4.90.52.00	2.000,00			
CONSTRUÇÃO DO PREDIO DO ALMOXARIFADO	15.451.0003.1053.0000						20.000,00

MORRO DO CHAPÉU DO PIAUÍ

LOA - 2017



**MUNICÍPIO DE MORRO DO CHAPEU DO PIAUI**

- CNPJ:01.612.593/0001-00

Orçamento Programa - Exercício de 2017

Página 8

**QUADRO AUXILIAR DE DETALHAMENTO DA DESPESA**

Lei: 195, Data: 30/09/2016

ORGÃO	02	PREFEITURA MUNICIPAL DE MORRO DO CHAPEU					
UNIDADE	03	SEC.MUNIC.DE ADMINISTRACAO GERAL E FINANÇAS					
SUB UNIDADE	00	SEC.MUNIC.DE ADMINISTRACAO GERAL E FINANÇAS					
Aplicacao Programada	Proj/Ativ	Finalidade	Categoria	Detalhada	TotalGrupo	Total Categ.	Total Func
			F.R. - C.A.				
CONSTRUÇÃO DO PREDIO DO ALMOXARIFADO	15.451.0003.1053.0000						20.000,00
4 DESPESAS DE CAPIT						20.000,00	
4 INVESTIMENTOS					20.000,00		
OBRAS E INSTALAÇÕES			4.4.90.51.00	20.000,00			
CONSTRUÇÃO DE COZINHA COMUNITARIA	15.451.0008.1086.0000						40.000,00
4 DESPESAS DE CAPIT						40.000,00	
4 INVESTIMENTOS					40.000,00		
OBRAS E INSTALAÇÕES			4.4.90.51.00	20.000,00			
EQUIPAMENTOS E MATERIAL PERMANENTE			4.4.90.52.00	20.000,00			
CONSTRUCAO E REFORMA DE PRACAS/ AREAS DE LAZER	15.451.0016.1004.0000						51.000,00
3 DESPESAS CORREN						1.000,00	
3 OUTRAS DESPESAS CORRENTES					1.000,00		
INDENIZAÇÕES E RESTITUIÇÕES			3.3.90.93.00	1.000,00			
4 DESPESAS DE CAPIT						50.000,00	
4 INVESTIMENTOS					50.000,00		
OBRAS E INSTALAÇÕES			4.4.90.51.00	50.000,00			
CONST. JARDIM PUBLICO, PARQUE AMBIENTAL E PARQUE ECOLÓGICO	15.451.0016.1006.0000						5.000,00
4 DESPESAS DE CAPIT						5.000,00	
4 INVESTIMENTOS					5.000,00		
OBRAS E INSTALAÇÕES			4.4.90.51.00	5.000,00			
ABERTURA E PAVIM. DE RUAS E AVENIDAS	15.451.0016.1008.0000						123.000,00
3 DESPESAS CORREN						32.000,00	
3 OUTRAS DESPESAS CORRENTES					32.000,00		
MATERIAL DE CONSUMO			3.3.90.30.00	6.000,00			
OUTROS SERVIÇOS DE TERCEIROS - PESSOA FÍSICA			3.3.90.36.00	5.000,00			
OUTROS SERVIÇOS DE TERCEIROS - PESSOA JURÍDICA			3.3.90.39.00	1.000,00			
OUTROS SERVIÇOS DE TERCEIROS - PESSOA JURÍDICA			3.3.90.39.00	20.000,00			
4 DESPESAS DE CAPIT						91.000,00	
4 INVESTIMENTOS					91.000,00		
OBRAS E INSTALAÇÕES			4.4.90.51.00	11.000,00			
OBRAS E INSTALAÇÕES			4.4.90.51.00	30.000,00			
OBRAS E INSTALAÇÕES			4.4.90.51.00	50.000,00			
CONST. AMPL. REST. DE PREDIOS PUBLICOS	15.451.0016.1019.0000						53.000,00
3 DESPESAS CORREN						3.000,00	
3 OUTRAS DESPESAS CORRENTES					3.000,00		
MATERIAL DE CONSUMO			3.3.90.30.00	1.000,00			
OUTROS SERVIÇOS DE TERCEIROS - PESSOA FÍSICA			3.3.90.36.00	1.000,00			
OUTROS SERVIÇOS DE TERCEIROS - PESSOA JURÍDICA			3.3.90.39.00	1.000,00			
4 DESPESAS DE CAPIT						50.000,00	
4 INVESTIMENTOS					50.000,00		
OBRAS E INSTALAÇÕES			4.4.90.51.00	50.000,00			
CONSTRUÇÃO E RECUPERAÇÃO DE CALEAMENTOS	15.451.0016.1045.0000						56.000,00
3 DESPESAS CORREN						6.000,00	
3 OUTRAS DESPESAS CORRENTES					6.000,00		
MATERIAL DE CONSUMO			3.3.90.30.00	1.000,00			
OUTROS SERVIÇOS DE TERCEIROS - PESSOA FÍSICA			3.3.90.36.00	4.000,00			
OUTROS SERVIÇOS DE TERCEIROS - PESSOA JURÍDICA			3.3.90.39.00	1.000,00			
4 DESPESAS DE CAPIT						50.000,00	



**MUNICÍPIO DE MORRO DO CHAPEU DO PIAUÍ**

- CNPJ:01.612.593/0001-00

Orçamento Programa - Exercício de 2017

Página 9

**QUADRO AUXILIAR DE DETALHAMENTO DA DESPESA**

Lei: 195, Data: 30/09/2016

ORGÃO	02	PREFEITURA MUNICIPAL DE MORRO DO CHAPEU
UNIDADE	03	SEC.MUNIC.DE ADMINISTRACAO GERAL E FINANÇAS
SUB UNIDADE	00	SEC.MUNIC.DE ADMINISTRACAO GERAL E FINANÇAS

Aplicacao Programada	Proj/Ativ	Finalidade	Categoria	Detalhada	TotalGrupo	Total Categ.	Total Func
		F.R. - C.A.					
CONSTRUEÇO E RECUPERAÇO DE CALEAMENTOS	15.451.0016.1045.0000						56.000,00
4	DESPESAS DE CAPIT					50.000,00	
4	INVESTIMENTOS				50.000,00		
	OBRAS E INSTALAÇÕES		4.4.90.51.00	50.000,00			
CONSTRUEÇO DE PORTAL	15.451.0016.1079.0000						40.000,00
4	DESPESAS DE CAPIT					40.000,00	
4	INVESTIMENTOS				40.000,00		
	OBRAS E INSTALAÇÕES		4.4.90.51.00	20.000,00			
	EQUIPAMENTOS E MATERIAL PERMANENTE		4.4.90.52.00	20.000,00			
CONSTRUEÇO DE ASFALTO	15.451.0016.1080.0000						23.000,00
3	DESPESAS CORREN					3.000,00	
3	OUTRAS DESPESAS CORRENTES				3.000,00		
	MATERIAL DE CONSUMO		3.3.90.30.00	1.000,00			
	OUTROS SERVIÇOS DE TERCEIROS - PESSOA JURÍDICA		3.3.90.39.00	2.000,00			
4	DESPESAS DE CAPIT					20.000,00	
4	INVESTIMENTOS				20.000,00		
	OBRAS E INSTALAÇÕES		4.4.90.51.00	10.000,00			
	EQUIPAMENTOS E MATERIAL PERMANENTE		4.4.90.52.00	10.000,00			
URBANIZAÇO DE RUAS E AVENIDAS	15.451.0016.1081.0000						24.000,00
3	DESPESAS CORREN					4.000,00	
3	OUTRAS DESPESAS CORRENTES				4.000,00		
	MATERIAL DE CONSUMO		3.3.90.30.00	2.000,00			
	OUTROS SERVIÇOS DE TERCEIROS - PESSOA JURÍDICA		3.3.90.39.00	2.000,00			
4	DESPESAS DE CAPIT					20.000,00	
4	INVESTIMENTOS				20.000,00		
	OBRAS E INSTALAÇÕES		4.4.90.51.00	20.000,00			
PROGRAMA DE ARBORIZACAO DA ZONA URBANA	15.451.0016.2024.0000						3.000,00
3	DESPESAS CORREN					3.000,00	
3	OUTRAS DESPESAS CORRENTES				3.000,00		
	MATERIAL DE CONSUMO		3.3.90.30.00	1.000,00			
	OUTROS SERVIÇOS DE TERCEIROS - PESSOA FÍSICA		3.3.90.36.00	1.000,00			
	OUTROS SERVIÇOS DE TERCEIROS - PESSOA JURÍDICA		3.3.90.39.00	1.000,00			
CONSTRUCAO, REFORMA E AMPLIAÇO DE CEMITERIOS	15.452.0016.1005.0000						20.000,00
4	DESPESAS DE CAPIT					20.000,00	
4	INVESTIMENTOS				20.000,00		
	OBRAS E INSTALAÇÕES		4.4.90.51.00	20.000,00			
CONSTRUEÇO E RECUPERAÇO DE LOGRADOUROS E VIAS P&BLICAS	15.452.0016.1050.0000						5.000,00
4	DESPESAS DE CAPIT					5.000,00	
4	INVESTIMENTOS				5.000,00		
	OBRAS E INSTALAÇÕES		4.4.90.51.00	5.000,00			
MANUTENCAO DOS SERVIÇOS FUNERARIOS	15.452.0016.2022.0000						2.000,00
3	DESPESAS CORREN					2.000,00	
3	OUTRAS DESPESAS CORRENTES				2.000,00		
	OUTROS SERVIÇOS DE TERCEIROS - PESSOA FÍSICA		3.3.90.36.00	1.000,00			
	OUTROS SERVIÇOS DE TERCEIROS - PESSOA JURÍDICA		3.3.90.39.00	1.000,00			

MORRO DO CHAPÉU DO PIAUÍ

LOA - 2017

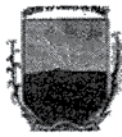
**MUNICÍPIO DE MORRO DO CHAPEU DO PIAUÍ**

- CNPJ:01.612.593/0001-00

Orçamento Programa - Exercício de 2017

Página 10

**QUADRO AUXILIAR DE DETALHAMENTO DA DESPESA**

Lei: 195, Data: 30/09/2016

ORGÃO	02	PREFEITURA MUNICIPAL DE MORRO DO CHAPEU						
UNIDADE	03	SEC.MUNIC.DE ADMINISTRACAO GERAL E FINANÇAS						
SUB UNIDADE	00	SEC.MUNIC.DE ADMINISTRACAO GERAL E FINANÇAS						
Aplicacao Programada	Proj/Ativ	Finalidade	Categoria	Detalhada	TotalGrupo	Total Categ.	Total Func	
		F.R. - C.A.						
MANUTENCAO DA LIMPEZA PUBLICA	15.452.0016.2023.0000						107.000,00	
3	DESPESAS CORREN					106.000,00		
1	PESSOAL E ENCARGOS SOCIAIS				3.000,00			
	CONTRATAÇÃO POR TEMPO DETERMINADO		3.1.90.04.00	3.000,00				
3	OUTRAS DESPESAS CORRENTES				103.000,00			
	MATERIAL DE CONSUMO		3.3.90.30.00	3.000,00				
	OUTROS SERVIÇOS DE TERCEIROS - PESSOA FÍSICA		3.3.90.36.00	30.000,00				
	OUTROS SERVIÇOS DE TERCEIROS - PESSOA JURÍDICA		3.3.90.39.00	70.000,00				
4	DESPESAS DE CAPIT					1.000,00	1.000,00	
4	INVESTIMENTOS				1.000,00			
	EQUIPAMENTOS E MATERIAL PERMANENTE		4.4.90.52.00	1.000,00				
MANUT.E CONSER. DE PRAÇAS, PARQUES E OUTROS LOGRAD. PÚBLICOS	15.452.0016.2093.0000						42.000,00	
3	DESPESAS CORREN					42.000,00		
1	PESSOAL E ENCARGOS SOCIAIS				4.000,00			
	CONTRATAÇÃO POR TEMPO DETERMINADO		3.1.90.04.00	4.000,00				
3	OUTRAS DESPESAS CORRENTES				38.000,00			
	MATERIAL DE CONSUMO		3.3.90.30.00	2.000,00				
	OUTROS SERVIÇOS DE TERCEIROS - PESSOA FÍSICA		3.3.90.36.00	35.000,00				
	OUTROS SERVIÇOS DE TERCEIROS - PESSOA JURÍDICA		3.3.90.39.00	1.000,00				
PROGRAMA DE MELHORIA HABITACIONAL	16.482.0017.1007.0000						22.000,00	
4	DESPESAS DE CAPIT					22.000,00		
4	INVESTIMENTOS				22.000,00			
	OBRAS E INSTALAÇÕES		4.4.90.51.00	22.000,00				
REFORMA DE UNIDADES HABITACIONAIS	16.482.0017.2025.0000						4.000,00	
3	DESPESAS CORREN					4.000,00		
3	OUTRAS DESPESAS CORRENTES				4.000,00			
	MATERIAL DE CONSUMO		3.3.90.30.00	1.000,00				
	Material, Bem ou Serviço para Distribuição Gratuita		3.3.90.32.00	1.000,00				
	OUTROS SERVIÇOS DE TERCEIROS - PESSOA FÍSICA		3.3.90.36.00	1.000,00				
	OUTROS SERVIÇOS DE TERCEIROS - PESSOA JURÍDICA		3.3.90.39.00	1.000,00				
CONSTRUÇÃO E RESTAURAÇÃO DE CHAFARIZES E CAIXAS D'AGUAS	17.511.0018.1055.0000						20.000,00	
4	DESPESAS DE CAPIT					20.000,00		
4	INVESTIMENTOS				20.000,00			
	OBRAS E INSTALAÇÕES		4.4.90.51.00	20.000,00				
AQUISIÇÃO DE EQUIP. PARA POÇOS, CHAFARIZES E CAIXAS D'AGUAS	17.511.0018.1056.0000						20.000,00	
4	DESPESAS DE CAPIT					20.000,00		
4	INVESTIMENTOS				20.000,00			
	EQUIPAMENTOS E MATERIAL PERMANENTE		4.4.90.52.00	20.000,00				
MANUTENÇÃO DE POÇOS, CHAFARIZES E CAIXAS D'AGUAS	17.511.0018.2091.0000						128.000,00	
3	DESPESAS CORREN					128.000,00		
1	PESSOAL E ENCARGOS SOCIAIS				6.000,00			
	CONTRATAÇÃO POR TEMPO DETERMINADO		3.1.90.04.00	6.000,00				



**MUNICÍPIO DE MORRO DO CHAPEU DO PIAUÍ**

- CNPJ:01.612.593/0001-00

Orçamento Programa - Exercício de 2017

Página 11

**QUADRO AUXILIAR DE DETALHAMENTO DA DESPESA**

Lei: 195, Data: 30/09/2016

ORGÃO	02	PREFEITURA MUNICIPAL DE MORRO DO CHAPEU
UNIDADE	03	SEC.MUNIC.DE ADMINISTRACAO GERAL E FINANÇAS
SUB UNIDADE	00	SEC.MUNIC.DE ADMINISTRACAO GERAL E FINANÇAS

Aplicacao Programada	Proj/Ativ	Finalidade	Categoria	Detalhada	TotalGrupo	Total Categ.	Total Func
		F.R. - C.A.					
MANUTENÇÃO DE POÇOS, CHAFARIZES E CAIXAS D AGUAS	17.511.0018.2091.0000						128.000,00
3	DESPESAS CORREN					128.000,00	
3	OUTRAS DESPESAS CORRENTES				122.000,00		
	MATERIAL DE CONSUMO		3.3.90.30.00	6.000,00			
	OUTROS SERVIÇOS DE TERCEIROS - PESSOA FÍSICA		3.3.90.36.00	90.000,00			
	OUTROS SERVIÇOS DE TERCEIROS - PESSOA JURÍDICA		3.3.90.39.00	20.000,00			
	DESPESAS DE EXERCÍCIOS ANTERIORES		3.3.90.92.00	6.000,00			
CONST. AMPL E RECUPERAÇÃO DE ACUDES E BARRAGENS	17.511.0020.1010.0000						20.000,00
4	DESPESAS DE CAPIT					20.000,00	
4	INVESTIMENTOS				20.000,00		
	OBRAS E INSTALAÇÕES		4.4.90.51.00	20.000,00			
PERFURAR E EQUIPAR POÇOS TUBULARES E CAÇIMBÕES	17.511.0020.1038.0000						28.000,00
3	DESPESAS CORREN					1.000,00	
3	OUTRAS DESPESAS CORRENTES				1.000,00		
	INDENIZAÇÕES E RESTITUIÇÕES		3.3.90.93.00	1.000,00			
4	DESPESAS DE CAPIT					27.000,00	
4	INVESTIMENTOS				27.000,00		
	OBRAS E INSTALAÇÕES		4.4.90.51.00	22.000,00			
	EQUIPAMENTOS E MATERIAL PERMANENTE		4.4.90.52.00	5.000,00			
CONST. E AMPL. DE SIST. DE ABAST. D AGUA	17.512.0018.1037.0000						25.000,00
4	DESPESAS DE CAPIT					25.000,00	
4	INVESTIMENTOS				25.000,00		
	OBRAS E INSTALAÇÕES		4.4.90.51.00	14.000,00			
	OBRAS E INSTALAÇÕES		4.4.90.51.00	11.000,00			
MANUT. E CONSERV. DO SIST. DE ABAST. D AGUA	17.512.0018.2046.0000						60.000,00
3	DESPESAS CORREN					53.000,00	
1	PESSOAL E ENCARGOS SOCIAIS				2.000,00		
	CONTRATAÇÃO POR TEMPO DETERMINADO		3.1.90.04.00	1.000,00			
	VENCIMENTOS E VANTAGENS FIXAS - PESSOAL CIVIL		3.1.90.11.00	1.000,00			
3	OUTRAS DESPESAS CORRENTES				61.000,00		
	CONTRIBUIÇÕES		3.3.50.41.00	2.000,00			
	MATERIAL DE CONSUMO		3.3.90.30.00	11.000,00			
	OUTROS SERVIÇOS DE TERCEIROS - PESSOA FÍSICA		3.3.90.36.00	30.000,00			
	OUTROS SERVIÇOS DE TERCEIROS - PESSOA JURÍDICA		3.3.90.39.00	7.000,00			
	INDENIZAÇÕES E RESTITUIÇÕES		3.3.90.93.00	1.000,00			
4	DESPESAS DE CAPIT					7.000,00	
4	INVESTIMENTOS				7.000,00		
	OBRAS E INSTALAÇÕES		4.4.90.51.00	2.000,00			
	EQUIPAMENTOS E MATERIAL PERMANENTE		4.4.90.52.00	5.000,00			
CONST. E RESTAURAÇÃO DE GALERIAS E PONTOS PLUVIAIS	17.512.0019.1009.0000						50.000,00
4	DESPESAS DE CAPIT					50.000,00	
4	INVESTIMENTOS				50.000,00		
	OBRAS E INSTALAÇÕES		4.4.90.51.00	50.000,00			
CONSTRUÇÃO E RESTAURAÇÃO DE ESGOTOS E UNIDADES SANITARIAS	17.512.0019.1034.0000						94.000,00
3	DESPESAS CORREN					4.000,00	

MORRO DO CHAPÉU DO PIAUÍ

LOA - 2017

**MUNICÍPIO DE MORRO DO CHAPEU DO PIAUÍ**

- CNPJ:01.612.593/0001-00

Orçamento Programa - Exercício de 2017

Página 12

**QUADRO AUXILIAR DE DETALHAMENTO DA DESPESA**

Lei: 195, Data: 30/09/2016

ORGÃO	UNIDADE	SUB UNIDADE	Proj/Ativ	Finalidade	Categoria	Detalhada	TotalGrupo	Total Categ.	Total Func
			F.R. - C.A.						
02	03	00							
PREFEITURA MUNICIPAL DE MORRO DO CHAPEU									
SEC.MUNIC.DE ADMINISTRACAO GERAL E FINANÇAS									
SEC.MUNIC.DE ADMINISTRACAO GERAL E FINANÇAS									
<b>CONSTRUÇÃO E RESTAURAÇÃO DE ESGOTOS E UNIDADES SANITARIAS</b>									
			17.512.0019.1034.0000						94.000,00
3 DESPESAS CORREN								4.000,00	
3 OUTRAS DESPESAS CORRENTES							4.000,00		
MATERIAL DE CONSUMO					3.3.90.30.00	1.000,00			
OUTROS SERVIÇOS DE TERCEIROS - PESSOA FÍSICA					3.3.90.36.00	1.000,00			
OUTROS SERVIÇOS DE TERCEIROS - PESSOA JURÍDICA					3.3.90.39.00	1.000,00			
INDENIZAÇÕES E RESTITUIÇÕES					3.3.90.93.00	1.000,00			
4 DESPESAS DE CAPIT								90.000,00	
4 INVESTIMENTOS							90.000,00		
OBRAS E INSTALAÇÕES					4.4.90.51.00	90.000,00			
<b>CONSTRUÇÃO E RESTAURAÇÃO DE ATERRAMENTO SANITÁRIO</b>									
			17.512.0019.1036.0000						6.000,00
4 DESPESAS DE CAPIT								6.000,00	
4 INVESTIMENTOS							6.000,00		
OBRAS E INSTALAÇÕES					4.4.90.51.00	6.000,00			
<b>CONSTRUÇÃO E RESTAURAÇÃO DE CANAIS DE DRENAGEM</b>									
			17.512.0019.1054.0000						3.000,00
4 DESPESAS DE CAPIT								3.000,00	
4 INVESTIMENTOS							3.000,00		
OBRAS E INSTALAÇÕES					4.4.90.51.00	3.000,00			
<b>IMPLANTAÇÃO DE UNIDADE DE MANEJO DE RESÍDUOS SÓLIDOS</b>									
			17.512.0019.1070.0000						90.250,00
3 DESPESAS CORREN								20.250,00	
3 OUTRAS DESPESAS CORRENTES							20.250,00		
OUTROS SERVIÇOS DE TERCEIROS - PESSOA FÍSICA					3.3.90.36.00	10.250,00			
OUTROS SERVIÇOS DE TERCEIROS - PESSOA JURÍDICA					3.3.90.39.00	10.000,00			
4 DESPESAS DE CAPIT								70.000,00	
4 INVESTIMENTOS							70.000,00		
OBRAS E INSTALAÇÕES					4.4.90.51.00	50.000,00			
EQUIPAMENTOS E MATERIAL PERMANENTE					4.4.90.52.00	20.000,00			
<b>CONSTRUIR E EQUIPAR PARQUE AMBIENTAL</b>									
			18.541.0016.1074.0000						50.000,00
4 DESPESAS DE CAPIT								50.000,00	
4 INVESTIMENTOS							50.000,00		
OBRAS E INSTALAÇÕES					4.4.90.51.00	50.000,00			
<b>MANUTENÇÃO E PRESERVAÇÃO DOS PARQUES PÚBLICOS</b>									
			18.541.0016.2089.0000						3.000,00
3 DESPESAS CORREN								3.000,00	
3 OUTRAS DESPESAS CORRENTES							3.000,00		
MATERIAL DE CONSUMO					3.3.90.30.00	1.000,00			
OUTROS SERVIÇOS DE TERCEIROS - PESSOA FÍSICA					3.3.90.36.00	1.000,00			
OUTROS SERVIÇOS DE TERCEIROS - PESSOA JURÍDICA					3.3.90.39.00	1.000,00			
<b>AQUISIÇÃO DE VEÍCULOS</b>									
			20.122.0003.1048.0000						30.000,00
4 DESPESAS DE CAPIT								30.000,00	
4 INVESTIMENTOS							30.000,00		
EQUIPAMENTOS E MATERIAL PERMANENTE					4.4.90.52.00	30.000,00			
<b>AQUISIÇÃO DE IMÓVEIS</b>									
			20.122.0003.1061.0000						2.200,00
4 DESPESAS DE CAPIT								2.200,00	



**MUNICÍPIO DE MORRO DO CHAPEU DO PIAUÍ**

- CNPJ:01.612.593/0001-00

Orçamento Programa - Exercício de 2017

Página 13

**QUADRO AUXILIAR DE DETALHAMENTO DA DESPESA**

Lei: 195, Data: 30/09/2016

ORGÃO	02	PREFEITURA MUNICIPAL DE MORRO DO CHAPEU
UNIDADE	03	SEC.MUNIC.DE ADMINISTRACAO GERAL E FINANÇAS
SUB UNIDADE	00	SEC.MUNIC.DE ADMINISTRACAO GERAL E FINANÇAS

Aplicacao Programada	Proj/Ativ	Finalidade	Categoria	Detalhada	TotalGrupo	Total Categ.	Total Func
		F.R. - C.A.					
AQUISIÇÃO DE IMÓVEIS	20.122.0003.1061.0000						2.200,00
4	DESPESAS DE CAPÍT					2.200,00	
4	INVESTIMENTOS				2.200,00		
	AQUISIÇÃO DE IMÓVEIS		4.4.90.61.00	2.200,00			
MANUTENÇÃO DO SETOR DE AGRICULTURA E ABASTECIMENTO	20.122.0003.2026.0000						70.600,00
3	DESPESAS CORREN					68.000,00	
1	PESSOAL E ENCARGOS SOCIAIS				13.000,00		
	CONTRATAÇÃO POR TEMPO DETERMINADO		3.1.90.04.00	7.000,00			
	VENCIMENTOS E VANTAGENS FIXAS - PESSOAL CIVIL		3.1.90.11.00	5.000,00			
	OUTRAS DESPESAS VARIÁVEIS - PESSOAL CIVIL		3.1.90.16.00	1.000,00			
3	OUTRAS DESPESAS CORRENTES				55.000,00		
	DIÁRIAS - PESSOAL CIVIL		3.3.90.14.00	1.000,00			
	MATERIAL DE CONSUMO		3.3.90.30.00	30.000,00			
	OUTROS SERVIÇOS DE TERCEIROS - PESSOA FÍSICA		3.3.90.36.00	22.000,00			
	OUTROS SERVIÇOS DE TERCEIROS - PESSOA JURÍDICA		3.3.90.39.00	1.000,00			
	DESPESAS DE EXERCÍCIOS ANTERIORES		3.3.90.92.00	1.000,00			
4	DESPESAS DE CAPÍT					2.600,00	
4	INVESTIMENTOS				2.600,00		
	OBRAS E INSTALAÇÕES		4.4.90.51.00	1.100,00			
	EQUIPAMENTOS E MATERIAL PERMANENTE		4.4.90.52.00	1.500,00			
CONSTRUÇÃO E REFORMA DO MERCADO PÚBLICO	20.605.0021.1044.0000						30.000,00
4	DESPESAS DE CAPÍT					30.000,00	
4	INVESTIMENTOS				30.000,00		
	OBRAS E INSTALAÇÕES		4.4.90.51.00	30.000,00			
MANTER E EQUIPAR O MERCADO PÚBLICO MUNICIPAL	20.605.0021.2087.0000						4.600,00
3	DESPESAS CORREN					4.000,00	
1	PESSOAL E ENCARGOS SOCIAIS				1.000,00		
	CONTRATAÇÃO POR TEMPO DETERMINADO		3.1.90.04.00	1.000,00			
3	OUTRAS DESPESAS CORRENTES				3.000,00		
	MATERIAL DE CONSUMO		3.3.90.30.00	1.000,00			
	OUTROS SERVIÇOS DE TERCEIROS - PESSOA FÍSICA		3.3.90.36.00	1.000,00			
	OUTROS SERVIÇOS DE TERCEIROS - PESSOA JURÍDICA		3.3.90.39.00	1.000,00			
4	DESPESAS DE CAPÍT					600,00	
4	INVESTIMENTOS				600,00		
	EQUIPAMENTOS E MATERIAL PERMANENTE		4.4.90.52.00	600,00			
CONST E REFORMA DE CASAS DE FARINHA	20.606.0021.1012.0000						3.000,00
4	DESPESAS DE CAPÍT					3.000,00	
4	INVESTIMENTOS				3.000,00		
	OBRAS E INSTALAÇÕES		4.4.90.51.00	3.000,00			
AQUISIÇÃO DE PATRULA MECÂNICA	20.606.0021.1077.0000						10.000,00
4	DESPESAS DE CAPÍT					10.000,00	
4	INVESTIMENTOS				10.000,00		
	EQUIPAMENTOS E MATERIAL PERMANENTE		4.4.90.52.00	10.000,00			
AQUISIÇÃO DE TRATOR E EQUIPAMENTOS AGRÍCOLAS	20.606.0021.1078.0000						10.000,00
4	DESPESAS DE CAPÍT					10.000,00	
4	INVESTIMENTOS				10.000,00		
	EQUIPAMENTOS E MATERIAL PERMANENTE		4.4.90.52.00	10.000,00			

MORRO DO CHAPÉU DO PIAUÍ

LOA - 2017



## MUNICÍPIO DE MORRO DO CHAPEU DO PIAUÍ

- CNPJ:01.612.593/0001-00

Orçamento Programa - Exercício de 2017

Página 14

## QUADRO AUXILIAR DE DETALHAMENTO DA DESPESA

Lei: 195, Data: 30/09/2016

ORGÃO	02	PREFEITURA MUNICIPAL DE MORRO DO CHAPEU						
UNIDADE	03	SEC.MUNIC.DE ADMINISTRACAO GERAL E FINANÇAS						
SUB UNIDADE	00	SEC.MUNIC.DE ADMINISTRACAO GERAL E FINANÇAS						
Aplicacao Programada	Proj/Ativ	Finalidade	Categoria	Detalhada	TotalGrupo	Total Categ.	Total Func	
		F.R. - C.A.						
AQUISIÇÃO DE TRATOR E EQUIPAMENTOS AGRICOLAS	20.606.0021.1078.0000						10.000,00	
CONST E EQUIPAR CENTRO DE FORMAÇÃO DA AGRIC.FAMILIAR	20.606.0021.1084.0000						8.000,00	
4 DESPESAS DE CAPIT						8.000,00	8.000,00	
4 INVESTIMENTOS					8.000,00			
OBRAS E INSTALAÇÕES			4.4.90.51.00	5.000,00				
EQUIPAMENTOS E MATERIAL PERMANENTE			4.4.90.52.00	3.000,00				
AQUISIÇÃO DE EQUIPAMENTOS E ACESSÓRIOS AGRICOLAS	20.607.0021.1046.0000						3.300,00	
3 DESPESAS CORREN						1.000,00	1.000,00	
3 OUTRAS DESPESAS CORRENTES					1.000,00			
MATERIAL DE CONSUMO			3.3.90.30.00	1.000,00				
4 DESPESAS DE CAPIT							2.300,00	
4 INVESTIMENTOS					2.300,00			
EQUIPAMENTOS E MATERIAL PERMANENTE			4.4.90.52.00	2.300,00				
CONSTRUÇÃO E MANUTENÇÃO DE HORTAS COMUNITARIAS	20.608.0021.1059.0000						3.000,00	
4 DESPESAS DE CAPIT							3.000,00	
4 INVESTIMENTOS					3.000,00			
OBRAS E INSTALAÇÕES			4.4.90.51.00	3.000,00				
IMPL DE UNID DE BENEF DO PEDÂNCULO DO CAJÉ	20.608.0021.1082.0000						4.100,00	
4 DESPESAS DE CAPIT						4.100,00	4.100,00	
4 INVESTIMENTOS					4.100,00			
OBRAS E INSTALAÇÕES			4.4.90.51.00	3.000,00				
EQUIPAMENTOS E MATERIAL PERMANENTE			4.4.90.52.00	1.100,00				
IMPL DE AGROIND DE BENEF DO CAJÉ E OUT FRUTOS REGIONAIS	20.608.0021.1083.0000						7.000,00	
4 DESPESAS DE CAPIT						7.000,00	7.000,00	
4 INVESTIMENTOS					7.000,00			
OBRAS E INSTALAÇÕES			4.4.90.51.00	5.000,00				
EQUIPAMENTOS E MATERIAL PERMANENTE			4.4.90.52.00	2.000,00				
APOIO A PRODUÇÃO AGRICOLA	20.608.0021.2088.0000						15.100,00	
3 DESPESAS CORREN						11.100,00	11.100,00	
3 OUTRAS DESPESAS CORRENTES					11.100,00			
MATERIAL DE CONSUMO			3.3.90.30.00	1.100,00				
Material, Bem ou Serviço para Distribuição Gratuita			3.3.90.32.00	1.000,00				
SERVIÇOS DE CONSULTORIA			3.3.90.35.00	3.000,00				
OUTROS SERVIÇOS DE TERCEIROS - PESSOA FÍSICA			3.3.90.36.00	4.000,00				
OUTROS SERVIÇOS DE TERCEIROS - PESSOA JURÍDICA			3.3.90.39.00	2.000,00				
4 DESPESAS DE CAPIT							4.000,00	
4 INVESTIMENTOS					4.000,00			
OBRAS E INSTALAÇÕES			4.4.90.51.00	2.000,00				
EQUIPAMENTOS E MATERIAL PERMANENTE			4.4.90.52.00	2.000,00				
PROGRAMA DE DISTRIBUIÇÃO DE SEMENTES E MUDAS	20.608.0021.2088.0000						4.000,00	
3 DESPESAS CORREN						4.000,00	4.000,00	



**MUNICÍPIO DE MORRO DO CHAPEU DO PIAUÍ**

- CNPJ:01.612.593/0001-00

Orçamento Programa - Exercício de 2017

Página 15

**QUADRO AUXILIAR DE DETALHAMENTO DA DESPESA**

Lei: 195, Data: 30/09/2016

ORGÃO	02	PREFEITURA MUNICIPAL DE MORRO DO CHAPEU
UNIDADE	03	SEC.MUNIC.DE ADMINISTRACAO GERAL E FINANÇAS
SUB UNIDADE	00	SEC.MUNIC.DE ADMINISTRACAO GERAL E FINANÇAS

Aplicacao Programada	Proj/Ativ	Finalidade	Categoria	Detalhada	TotalGrupo	Total Categ.	Total Func
		F.R. - C.A.					
PROGRAMA DE DISTRIBUIÇÃO DE SEMENTES E MUDAS	20.608.0021.2088.0000						4.000,00
3	DESPESAS CORREN					4.000,00	
3	OUTRAS DESPESAS CORRENTES				4.000,00		
	MATERIAL DE CONSUMO		3.3.90.30.00	1.000,00			
	Material, Bem ou Serviço para Distribuição Gratuita		3.3.90.32.00	1.000,00			
	OUTROS SERVIÇOS DE TERCEIROS - PESSOA FÍSICA		3.3.90.36.00	1.000,00			
	OUTROS SERVIÇOS DE TERCEIROS - PESSOA JURÍDICA		3.3.90.39.00	1.000,00			
AQUISIÇÃO DE EQUIPAMENTOS PARA MEDICAÇÃO VETERINARIA	20.609.0003.1049.0000						1.100,00
4	DESPESAS DE CAPIT					1.100,00	
4	INVESTIMENTOS				1.100,00		
	EQUIPAMENTOS E MATERIAL PERMANENTE		4.4.90.52.00	1.100,00			
CONSTRUÇÃO E MANUTENÇÃO DE CAMPOS AGRICOLAS	20.631.0021.1013.0000						3.000,00
4	DESPESAS DE CAPIT					3.000,00	
4	INVESTIMENTOS				3.000,00		
	OBRAS E INSTALAÇÕES		4.4.90.51.00	3.000,00			
CONSTRUÇÃO, AMPLIAÇÃO E REFORMA DE ARMAZENS	20.692.0021.1011.0000						3.000,00
4	DESPESAS DE CAPIT					3.000,00	
4	INVESTIMENTOS				3.000,00		
	OBRAS E INSTALAÇÕES		4.4.90.51.00	3.000,00			
CONSTRUIR, REFORMAR E EQUIPAR FEIRAS E MATADOUROS	20.692.0021.1014.0000						6.000,00
4	DESPESAS DE CAPIT					6.000,00	
4	INVESTIMENTOS				6.000,00		
	OBRAS E INSTALAÇÕES		4.4.90.51.00	4.000,00			
	EQUIPAMENTOS E MATERIAL PERMANENTE		4.4.90.52.00	2.000,00			
CONST.E REFORMA DAS INSTALAÇÕES DA FEIRA DE PEQUENOS ANIMAIS	20.692.0021.1047.0000						4.000,00
4	DESPESAS DE CAPIT					4.000,00	
4	INVESTIMENTOS				4.000,00		
	OBRAS E INSTALAÇÕES		4.4.90.51.00	4.000,00			
ENCARGOS COM ASSINATURAS DE INFORMATIVOS, REVISTAS E JORNAIS	24.126.0003.2078.0000						1.100,00
3	DESPESAS CORREN					1.100,00	
3	OUTRAS DESPESAS CORRENTES				1.100,00		
	OUTROS SERVIÇOS DE TERCEIROS - PESSOA JURÍDICA		3.3.90.39.00	1.100,00			
MANUTENCAO DO CORREIOS	24.721.0003.2014.0000						18.500,00
3	DESPESAS CORREN					18.000,00	
3	OUTRAS DESPESAS CORRENTES				18.000,00		
	MATERIAL DE CONSUMO		3.3.90.30.00	1.000,00			
	OUTROS SERVIÇOS DE TERCEIROS - PESSOA FÍSICA		3.3.90.36.00	7.000,00			
	OUTROS SERVIÇOS DE TERCEIROS - PESSOA FÍSICA		3.3.90.36.00	6.000,00			
	OUTROS SERVIÇOS DE TERCEIROS - PESSOA JURÍDICA		3.3.90.39.00	1.000,00			
	OBRIGAÇÕES TRIBUTÁRIAS E CONTRIBUTIVAS		3.3.90.47.00	3.000,00			
4	DESPESAS DE CAPIT					500,00	



**MUNICÍPIO DE MORRO DO CHAPEU DO PIAUÍ**

- CNPJ:01.612.593/0001-00

Orçamento Programa - Exercício de 2017

Página 16

**QUADRO AUXILIAR DE DETALHAMENTO DA DESPESA**

Lei: 195, Data: 30/09/2016

ORGÃO	02	PREFEITURA MUNICIPAL DE MORRO DO CHAPEU					
UNIDADE	03	SEC.MUNIC.DE ADMINISTRACAO GERAL E FINANÇAS					
SUB UNIDADE	00	SEC.MUNIC.DE ADMINISTRACAO GERAL E FINANÇAS					
Aplicacao Programada	Proj/Ativ	Finalidade	Categoria	Detalhada	TotalGrupo	Total Categ.	Total Func
			F.R. - C.A.				
MANUTENCAO DO CORREIOS	24.721.0003	2014.0000					18.500,00
4	DESPESAS DE CAPIT					500,00	
4	INVESTIMENTOS				500,00		
	EQUIPAMENTOS E MATERIAL PERMANENTE		4.4.90.52.00	500,00			
IMPLANTAR E EQUIPAR POSTOS DE TELEFONICOS URBANO/RURAL	24.722.0022	1015.0000					3.500,00
4	DESPESAS DE CAPIT					3.500,00	
4	INVESTIMENTOS				3.500,00		
	OBRAS E INSTALAÇÕES		4.4.90.51.00	3.000,00			
	EQUIPAMENTOS E MATERIAL PERMANENTE		4.4.90.52.00	500,00			
MANUT. E CONSERV. DE POSTOS TELEFONICOS	24.722.0022	2027.0000					8.000,00
3	DESPESAS CORREN					3.000,00	
3	OUTRAS DESPESAS CORRENTES				3.000,00		
	MATERIAL DE CONSUMO		3.3.90.30.00	1.000,00			
	OUTROS SERVIÇOS DE TERCEIROS - PESSOA FÍSICA		3.3.90.36.00	1.000,00			
	OUTROS SERVIÇOS DE TERCEIROS - PESSOA JURÍDICA		3.3.90.39.00	1.000,00			
4	DESPESAS DE CAPIT					5.000,00	
4	INVESTIMENTOS				5.000,00		
	EQUIPAMENTOS E MATERIAL PERMANENTE		4.4.90.52.00	5.000,00			
MANUTENÇÃO DOS SERVIÇOS DE TELECOMUNICAÇÕES	24.722.0023	2085.0000					6.200,00
3	DESPESAS CORREN					6.200,00	
3	OUTRAS DESPESAS CORRENTES				6.200,00		
	OUTROS SERVIÇOS DE TERCEIROS - PESSOA JURÍDICA		3.3.90.39.00	5.200,00			
	DESPESAS DE EXERCÍCIOS ANTERIORES		3.3.90.92.00	1.000,00			
MANUTENÇÃO DOS SERVIÇOS DE RÁDIODIFUSÃO	24.722.0024	2084.0000					6.000,00
3	DESPESAS CORREN					6.000,00	
3	OUTRAS DESPESAS CORRENTES				6.000,00		
	OUTROS SERVIÇOS DE TERCEIROS - PESSOA JURÍDICA		3.3.90.39.00	6.000,00			
CONST. AMPL E RECUP.DA REDE DE ENERGIA ELETRICA URBANA/RURAL	25.752.0025	1016.0000					20.000,00
4	DESPESAS DE CAPIT					20.000,00	
4	INVESTIMENTOS				20.000,00		
	OBRAS E INSTALAÇÕES		4.4.90.51.00	20.000,00			
MANUTENCAO DOS SERVIÇOS DE ILUMINACAO PUBLICA	25.752.0025	2028.0000					31.000,00
3	DESPESAS CORREN					25.000,00	
3	OUTRAS DESPESAS CORRENTES				25.000,00		
	MATERIAL DE CONSUMO		3.3.90.30.00	20.000,00			
	MATERIAL DE CONSUMO		3.3.90.30.00	500,00			
	OUTROS SERVIÇOS DE TERCEIROS - PESSOA FÍSICA		3.3.90.36.00	1.000,00			
	OUTROS SERVIÇOS DE TERCEIROS - PESSOA JURÍDICA		3.3.90.39.00	3.000,00			
	OUTROS SERVIÇOS DE TERCEIROS - PESSOA JURÍDICA		3.3.90.39.00	500,00			
4	DESPESAS DE CAPIT					6.000,00	
4	INVESTIMENTOS				6.000,00		
	EQUIPAMENTOS E MATERIAL PERMANENTE		4.4.90.52.00	6.000,00			
CONSTRUEÇÃO DO TERMINAL RODOVIARIO	26.782.0026	1017.0000					20.000,00
4	DESPESAS DE CAPIT					20.000,00	



**MUNICÍPIO DE MORRO DO CHAPEU DO PIAUÍ**

- CNPJ:01.612.593/0001-00

Orçamento Programa - Exercício de 2017

Página 17

**QUADRO AUXILIAR DE DETALHAMENTO DA DESPESA**

Lei: 195, Data: 30/09/2016

ORGÃO	02	PREFEITURA MUNICIPAL DE MORRO DO CHAPEU
UNIDADE	03	SEC.MUNIC.DE ADMINISTRACAO GERAL E FINANÇAS
SUB UNIDADE	00	SEC.MUNIC.DE ADMINISTRACAO GERAL E FINANÇAS

Aplicacao Programada	Proj/Ativ	Finalidade	Categoria	Detalhada	TotalGrupo	Total Categ.	Total Func
F.R. - C.A.							
CONSTRUÇÃO DO TERMINAL RODOVIÁRIO	26.782.0026.1017.0000						20.000,00
4 DESPESAS DE CAPIT						20.000,00	
4 INVESTIMENTOS					20.000,00		
OBRAS E INSTALAÇÕES			4.4.90.51.00	20.000,00			
CONSTRUÇÃO E RESTAURAÇÃO DE ESTRADAS VICINAIS	26.782.0026.1018.0000						50.000,00
3 DESPESAS CORREN						15.000,00	
3 OUTRAS DESPESAS CORRENTES					15.000,00		
MATERIAL DE CONSUMO			3.3.90.30.00	15.000,00			
4 DESPESAS DE CAPIT						35.000,00	
4 INVESTIMENTOS					35.000,00		
OBRAS E INSTALAÇÕES			4.4.90.51.00	15.000,00			
OBRAS E INSTALAÇÕES			4.4.90.51.00	20.000,00			
CONSTRUÇÃO E RESTAURAÇÃO DE PONTES E BUEIROS	26.782.0026.1051.0000						18.100,00
3 DESPESAS CORREN						3.100,00	
3 OUTRAS DESPESAS CORRENTES					3.100,00		
MATERIAL DE CONSUMO			3.3.90.30.00	2.000,00			
OUTROS SERVIÇOS DE TERCEIROS - PESSOA FÍSICA			3.3.90.36.00	1.100,00			
4 DESPESAS DE CAPIT						15.000,00	
4 INVESTIMENTOS					15.000,00		
OBRAS E INSTALAÇÕES			4.4.90.51.00	15.000,00			
CONSTRUÇÃO E RESTAURAÇÃO DE PASSAGEM MOLHADA	26.782.0026.1052.0000						35.000,00
3 DESPESAS CORREN						25.000,00	
3 OUTRAS DESPESAS CORRENTES					25.000,00		
MATERIAL DE CONSUMO			3.3.90.30.00	12.500,00			
OUTROS SERVIÇOS DE TERCEIROS - PESSOA FÍSICA			3.3.90.36.00	12.500,00			
4 DESPESAS DE CAPIT						10.000,00	
4 INVESTIMENTOS					10.000,00		
OBRAS E INSTALAÇÕES			4.4.90.51.00	10.000,00			
IMPLANTAÇÃO DA SEGURANÇA E EDUCAÇÃO DE TRANSITO	26.782.0026.1085.0000						7.100,00
3 DESPESAS CORREN						2.000,00	
3 OUTRAS DESPESAS CORRENTES					2.000,00		
MATERIAL DE CONSUMO			3.3.90.30.00	1.000,00			
OUTROS SERVIÇOS DE TERCEIROS - PESSOA JURÍDICA			3.3.90.39.00	1.000,00			
4 DESPESAS DE CAPIT						5.100,00	
4 INVESTIMENTOS					5.100,00		
OBRAS E INSTALAÇÕES			4.4.90.51.00	3.300,00			
EQUIPAMENTOS E MATERIAL PERMANENTE			4.4.90.52.00	1.800,00			
MANUTENÇÃO E CONSERV. DE ESTRADAS VICINAIS E RODOVIAS	26.782.0026.2029.0000						101.000,00
3 DESPESAS CORREN						91.000,00	
3 OUTRAS DESPESAS CORRENTES					91.000,00		
MATERIAL DE CONSUMO			3.3.90.30.00	15.500,00			
OUTROS SERVIÇOS DE TERCEIROS - PESSOA FÍSICA			3.3.90.36.00	15.500,00			
OUTROS SERVIÇOS DE TERCEIROS - PESSOA JURÍDICA			3.3.90.39.00	30.000,00			
OUTROS SERVIÇOS DE TERCEIROS - PESSOA JURÍDICA			3.3.90.39.00	30.000,00			
4 DESPESAS DE CAPIT						10.000,00	
4 INVESTIMENTOS					10.000,00		
OBRAS E INSTALAÇÕES			4.4.90.51.00	10.000,00			



**MUNICÍPIO DE MORRO DO CHAPEU DO PIAUÍ**  
- CNPJ:01.612.593/0001-00

Orçamento Programa - Exercício de 2017

Página 18

**QUADRO AUXILIAR DE DETALHAMENTO DA DESPESA**

Lei: 195, Data: 30/09/2016

ORGÃO	02	PREFEITURA MUNICIPAL DE MORRO DO CHAPEU
UNIDADE	03	SEC.MUNIC.DE ADMINISTRACAO GERAL E FINANÇAS
SUB UNIDADE	00	SEC.MUNIC.DE ADMINISTRACAO GERAL E FINANÇAS

Aplicacao Programada	Proj/Ativ	Finalidade	Categoria	Detalhada	TotalGrupo	Total Categ.	Total Func
		F.R. - C.A.					
MANUTENÇÃO E CONSERV. DE ESTRADAS VICINAIS E RODOVIAS	26.782.0026.2029.0000						101.000,00
MANUTENÇÃO DO DEPARTAMENTO DE ESTRADAS E RODAGENS	26.782.0026.2090.0000						121.000,00
3	DESPESAS CORREN					21.000,00	
1	PESSOAL E ENCARGOS SOCIAIS				2.000,00		
	CONTRATAÇÃO POR TEMPO DETERMINADO		3.1.90.04.00	1.000,00			
	VENCIMENTOS E VANTAGENS FIXAS - PESSOAL CIVIL		3.1.90.11.00	1.000,00			
3	OUTRAS DESPESAS CORRENTES				19.000,00		
	MATERIAL DE CONSUMO		3.3.90.30.00	3.000,00			
	OUTROS SERVIÇOS DE TERCEIROS - PESSOA FÍSICA		3.3.90.36.00	1.000,00			
	OUTROS SERVIÇOS DE TERCEIROS - PESSOA JURÍDICA		3.3.90.39.00	15.000,00			
4	DESPESAS DE CAPIT					100.000,00	
4	INVESTIMENTOS				100.000,00		
	OBRAS E INSTALAÇÕES		4.4.90.51.00	50.000,00			
	EQUIPAMENTOS E MATERIAL PERMANENTE		4.4.90.52.00	50.000,00			
ENCARGOS COM A DÍVIDA INTERNA	28.843.0003.2019.0000						98.300,00
3	DESPESAS CORREN					27.400,00	
2	JUROS E ENCARGOS DA DÍVIDA				27.400,00		
	JUROS SOBRE A DÍVIDA POR CONTRATO		3.2.90.21.00	25.400,00			
	OUTROS ENCARGOS SOBRE A DÍVIDA POR CONTRATO		3.2.90.22.00	1.000,00			
	ENCARGOS SOBRE OPERAÇÕES DE CRÉDITO POR ANTECIPAÇÃO		3.2.90.25.00	1.000,00			
4	DESPESAS DE CAPIT					70.900,00	
6	AMORTIZAÇÃO DA DÍVIDA				70.900,00		
	PRINCIPAL DA DÍVIDA CONTRATUAL RESGATADA		4.6.90.71.00	70.900,00			
ENCARGOS COM O PASEP	28.846.0003.2018.0000						100.000,00
3	DESPESAS CORREN					100.000,00	
3	OUTRAS DESPESAS CORRENTES				100.000,00		
	OBRIGAÇÕES TRIBUTÁRIAS E CONTRIBUTIVAS		3.3.90.47.00	100.000,00			
RESERVA DE CONTINGÊNCIA	99.999.0999.2999.0000						165.573,70
9	RESERVA DE CONTI					165.573,70	
9	RESERVA DE CONTINGÊNCIA				165.573,70		
	RESERVA DE CONTINGÊNCIA		9.9.99.99.00	165.573,70			
<b>TOTAL</b>							<b>4.432.820,00</b>



**MUNICÍPIO DE MORRO DO CHAPEU DO PIAUÍ**  
- CNPJ:01.612.593/0001-00

Orçamento Programa - Exercício de 2017

Página 19

**QUADRO AUXILIAR DE DETALHAMENTO DA DESPESA**

Lei: 195, Data: 30/09/2016

ORGÃO	02	PREFEITURA MUNICIPAL DE MORRO DO CHAPEU
UNIDADE	04	CONTROLADORIA GERAL DO MUNICÍPIO-CGM
SUB UNIDADE	00	CONTROLADORIA GERAL DO MUNICÍPIO-CGM

Aplicacao Programada	Proj/Ativ	Finalidade	Categoria	Detalhada	TotalGrupo	Total Categ.	Total Func
		F.R. - C.A.					
MANUTENÇÃO DOS SERVIÇOS DA CONTROLADORIA GERAL DO MUNICÍPIO	04.124.0003.2103.0000						47.000,00
3	DESPESAS CORREN					46.000,00	
1	PESSOAL E ENCARGOS SOCIAIS				41.000,00		
	VENCIMENTOS E VANTAGENS FIXAS - PESSOAL CIVIL		3.1.90.11.00	40.000,00			
	OBRIGAÇÕES PATRONAIS		3.1.90.13.00	1.000,00			
3	OUTRAS DESPESAS CORRENTES				5.000,00		
	DIÁRIAS - PESSOAL CIVIL		3.3.90.14.00	2.000,00			
	MATERIAL DE CONSUMO		3.3.90.30.00	1.000,00			
	OUTROS SERVIÇOS DE TERCEIROS - PESSOA FÍSICA		3.3.90.36.00	1.000,00			
	OUTROS SERVIÇOS DE TERCEIROS - PESSOA JURÍDICA		3.3.90.39.00	1.000,00			
4	DESPESAS DE CAPIT					1.000,00	
4	INVESTIMENTOS				1.000,00		
	EQUIPAMENTOS E MATERIAL PERMANENTE		4.4.90.52.00	1.000,00			
<b>TOTAL</b>							<b>47.000,00</b>



**MUNICÍPIO DE MORRO DO CHAPEU DO PIAUÍ**

- CNPJ:01.612.593/0001-00

Orçamento Programa - Exercício de 2017

Página 20

**QUADRO AUXILIAR DE DETALHAMENTO DA DESPESA**

Lei: 195, Data: 30/09/2016

ORGÃO	02	PREFEITURA MUNICIPAL DE MORRO DO CHAPEU
UNIDADE	05	SECRETARIA MUNICIPAL DE EDUCACAO
SUB UNIDADE	00	SECRETARIA MUNICIPAL DE EDUCACAO

Aplicacao Programada	Proj/Ativ	Finalidade	Categoria	Detalhada	TotalGrupo	Total Categ.	Total Func
			F.R. - C.A.				
ADMINISTRAÇÃO E ENCARGOS DA SECRETARIA	12.122.0003.2094.0000						178.600,00
3	DESPESAS CORREN					177.300,00	
1	PESSOAL E ENCARGOS SOCIAIS				20.000,00		
	CONTRATAÇÃO POR TEMPO DETERMINADO		3.1.90.04.00	2.000,00			
	VENCIMENTOS E VANTAGENS FIXAS - PESSOAL CIVIL		3.1.90.11.00	12.000,00			
	OUTRAS DESPESAS VARIÁVEIS - PESSOAL CIVIL		3.1.90.16.00	6.000,00			
3	OUTRAS DESPESAS CORRENTES				157.300,00		
	DIÁRIAS - PESSOAL CIVIL		3.3.90.14.00	4.000,00			
	MATERIAL DE CONSUMO		3.3.90.30.00	19.000,00			
	PREMIAÇÕES CULTURAIS, ARTÍSTICAS, CIENTÍFICAS, DESPORTI		3.3.90.31.00	3.800,00			
	SERVIÇOS DE CONSULTORIA		3.3.90.35.00	7.000,00			
	OUTROS SERVIÇOS DE TERCEIROS - PESSOA FÍSICA		3.3.90.36.00	61.000,00			
	OUTROS SERVIÇOS DE TERCEIROS - PESSOA JURÍDICA		3.3.90.39.00	62.000,00			
	DESPESAS DE EXERCÍCIOS ANTERIORES		3.3.90.92.00	500,00			
4	DESPESAS DE CAPIT					1.300,00	
4	INVESTIMENTOS					1.300,00	
	EQUIPAMENTOS E MATERIAL PERMANENTE		4.4.90.52.00	1.300,00			
TREINAMENTO E CAPACITAÇÃO DE PESSOAL	12.361.0003.2095.0000						10.500,00
3	DESPESAS CORREN					10.500,00	
3	OUTRAS DESPESAS CORRENTES				10.500,00		
	DIÁRIAS - PESSOAL CIVIL		3.3.90.14.00	1.000,00			
	OUTROS SERVIÇOS DE TERCEIROS - PESSOA FÍSICA		3.3.90.36.00	7.000,00			
	OUTROS SERVIÇOS DE TERCEIROS - PESSOA JURÍDICA		3.3.90.39.00	2.000,00			
	DESPESAS DE EXERCÍCIOS ANTERIORES		3.3.90.92.00	500,00			
CONST. AMPL. E REST. DE UNIDADES ESCOLARES	12.361.0014.1020.0000						136.000,00
4	DESPESAS DE CAPIT					136.000,00	
4	INVESTIMENTOS				136.000,00		
	MATERIAL DE CONSUMO		4.4.90.30.00	3.000,00			
	MATERIAL DE CONSUMO		4.4.90.30.00	3.000,00			
	OUTROS SERVIÇOS DE TERCEIROS - PESSOA FÍSICA		4.4.90.36.00	10.000,00			
	OUTROS SERVIÇOS DE TERCEIROS - PESSOA FÍSICA		4.4.90.36.00	5.000,00			
	OBRAS E INSTALAÇÕES		4.4.90.51.00	10.000,00			
	OBRAS E INSTALAÇÕES		4.4.90.51.00	100.000,00			
	EQUIPAMENTOS E MATERIAL PERMANENTE		4.4.90.52.00	2.000,00			
	EQUIPAMENTOS E MATERIAL PERMANENTE		4.4.90.52.00	3.000,00			
AQUIS. DE VEICULOS E/OU MOTOS	12.361.0014.1022.0000						10.000,00
4	DESPESAS DE CAPIT					10.000,00	
4	INVESTIMENTOS				10.000,00		
	EQUIPAMENTOS E MATERIAL PERMANENTE		4.4.90.52.00	10.000,00			
AQUIS. DE DIV. EQUIP. E MAT. PERMAN. P/ UNID. ESCOLARES	12.361.0014.1057.0000						13.000,00
4	DESPESAS DE CAPIT					13.000,00	
4	INVESTIMENTOS				13.000,00		
	EQUIPAMENTOS E MATERIAL PERMANENTE		4.4.90.52.00	13.000,00			
AQUIÇÃO DE BENS IMÁVEIS	12.361.0014.1058.0000						1.500,00
4	DESPESAS DE CAPIT					1.500,00	
4	INVESTIMENTOS				1.500,00		
	AQUIÇÃO DE IMÓVEIS		4.4.90.61.00	1.500,00			
AQUIS. DE EQUIP. EM GERAL P/ A EDUCAÇÃO	12.361.0014.1073.0000						4.000,00
4	DESPESAS DE CAPIT					4.000,00	

MORRO DO CHAPÉU DO PIAUÍ

LOA - 2017

**MUNICÍPIO DE MORRO DO CHAPEU DO PIAUI**

- CNPJ:01.612.593/0001-00

Orçamento Programa - Exercício de 2017

Página 21

**QUADRO AUXILIAR DE DETALHAMENTO DA DESPESA**

Lei: 195, Data: 30/09/2016

ORGÃO	02	PREFEITURA MUNICIPAL DE MORRO DO CHAPEU						
UNIDADE	05	SECRETARIA MUNICIPAL DE EDUCACAO						
SUB UNIDADE	00	SECRETARIA MUNICIPAL DE EDUCACAO						
Aplicacao Programada	Proj/Ativ	Finalidade	Categoria	Detalhada	TotalGrupo	Total Categ.	Total Func	
			F.R. - C.A.					
AQUIS. DE EQUIP. EM GERAL P/ A EDUCACAO	12.361.0014.1073.0000						4.000,00	
4	DESPESAS DE CAPIT					4.000,00		
4	INVESTIMENTOS							
	EQUIPAMENTOS E MATERIAL PERMANENTE		4.4.90.52.00	4.000,00				
MANUTENCAO DO ENSINO FUNDAMENTAL	12.361.0014.2030.0000						449.850,00	
3	DESPESAS CORREN					432.350,00		
1	PESSOAL E ENCARGOS SOCIAIS					44.750,00		
	CONTRATAÇÃO POR TEMPO DETERMINADO		3.1.90.04.00	1.500,00				
	VENCIMENTOS E VANTAGENS FIXAS - PESSOAL CIVIL		3.1.90.11.00	25.000,00				
	OBRIGAÇÕES PATRONAIS		3.1.90.13.00	10.000,00				
	OUTRAS DESPESAS VARIÁVEIS - PESSOAL CIVIL		3.1.90.16.00	6.000,00				
	DESPESAS DE EXERCÍCIOS ANTERIORES		3.1.90.92.00	2.000,00				
	INDENIZAÇÕES E RESTITUIÇÕES TRABALHISTAS		3.1.90.94.00	250,00				
3	OUTRAS DESPESAS CORRENTES					387.600,00		
	CONTRIBUIÇÕES		3.3.50.41.00	600,00				
	DIÁRIAS - PESSOAL CIVIL		3.3.90.14.00	8.000,00				
	MATERIAL DE CONSUMO		3.3.90.30.00	20.000,00				
	OUTROS SERVIÇOS DE TERCEIROS - PESSOA FÍSICA		3.3.90.36.00	170.000,00				
	OUTROS SERVIÇOS DE TERCEIROS - PESSOA JURÍDICA		3.3.90.39.00	143.000,00				
	OBRIGAÇÕES TRIBUTÁRIAS E CONTRIBUTIVAS		3.3.90.47.00	28.000,00				
	OUTROS AUXÍLIOS FINANCEIROS A PESSOA FÍSICA		3.3.90.48.00	6.000,00				
	DESPESAS DE EXERCÍCIOS ANTERIORES		3.3.90.92.00	12.000,00				
4	DESPESAS DE CAPIT					17.500,00		
4	INVESTIMENTOS							
	OBRAS E INSTALAÇÕES		4.4.90.51.00	8.000,00				
	EQUIPAMENTOS E MATERIAL PERMANENTE		4.4.90.52.00	6.500,00				
	EQUIPAMENTOS E MATERIAL PERMANENTE		4.4.90.52.00	3.000,00				
MERENDA ESCOLAR	12.361.0014.2031.0000						158.870,00	
3	DESPESAS CORREN					158.870,00		
3	OUTRAS DESPESAS CORRENTES							
	MATERIAL DE CONSUMO		3.3.90.30.00	145.870,00				
	OUTROS SERVIÇOS DE TERCEIROS - PESSOA FÍSICA		3.3.90.36.00	3.000,00				
	OUTROS SERVIÇOS DE TERCEIROS - PESSOA FÍSICA		3.3.90.36.00	10.000,00				
ENCARGOS COM A ERRADICACAO DO ANALFABETISMO-PEJA	12.361.0014.2034.0000						23.060,00	
3	DESPESAS CORREN					22.420,00		
1	PESSOAL E ENCARGOS SOCIAIS					2.760,00		
	CONTRATAÇÃO POR TEMPO DETERMINADO		3.1.90.04.00	1.000,00				
	VENCIMENTOS E VANTAGENS FIXAS - PESSOAL CIVIL		3.1.90.11.00	1.000,00				
	OBRIGAÇÕES PATRONAIS		3.1.90.13.00	300,00				
	OUTRAS DESPESAS VARIÁVEIS - PESSOAL CIVIL		3.1.90.16.00	180,00				
	DESPESAS DE EXERCÍCIOS ANTERIORES		3.1.90.92.00	280,00				
3	OUTRAS DESPESAS CORRENTES					19.660,00		
	DIÁRIAS - PESSOAL CIVIL		3.3.90.14.00	100,00				
	MATERIAL DE CONSUMO		3.3.90.30.00	15.000,00				
	MATERIAL DE CONSUMO		3.3.90.30.00	3.480,00				
	OUTROS SERVIÇOS DE TERCEIROS - PESSOA FÍSICA		3.3.90.36.00	600,00				
	OUTROS SERVIÇOS DE TERCEIROS - PESSOA JURÍDICA		3.3.90.39.00	300,00				
	DESPESAS DE EXERCÍCIOS ANTERIORES		3.3.90.92.00	180,00				
4	DESPESAS DE CAPIT					640,00		
4	INVESTIMENTOS							
	EQUIPAMENTOS E MATERIAL PERMANENTE		4.4.90.52.00	640,00				
ENCARGOS COM O BRALF	12.361.0014.2035.0000						23.800,00	



**MUNICÍPIO DE MORRO DO CHAPEU DO PIAUÍ**  
- CNPJ:01.612.593/0001-00

Orçamento Programa - Exercício de 2017

Página 22

**QUADRO AUXILIAR DE DETALHAMENTO DA DESPESA**

Lei: 195, Data: 30/09/2016

ORGÃO	02	PREFEITURA MUNICIPAL DE MORRO DO CHAPEU
UNIDADE	05	SECRETARIA MUNICIPAL DE EDUCACAO
SUB UNIDADE	00	SECRETARIA MUNICIPAL DE EDUCACAO

Aplicacao Programada	Proj/Ativ	Finalidade F.R. - C.A.	Categoria	Detalhada	TotalGrupo	Total Categ.	Total Func
ENCARGOS COM O BRALF	12.361.0014.2035.0000						23.800,00
3 DESPESAS CORREN							23.800,00
3 OUTRAS DESPESAS CORRENTES					23.800,00		
MATERIAL DE CONSUMO			3.3.90.30.00	2.000,00			
MATERIAL DE CONSUMO			3.3.90.30.00	5.000,00			
OUTROS SERVIÇOS DE TERCEIROS - PESSOA FÍSICA			3.3.90.36.00	1.000,00			
OUTROS SERVIÇOS DE TERCEIROS - PESSOA FÍSICA			3.3.90.36.00	5.000,00			
OUTROS SERVIÇOS DE TERCEIROS - PESSOA JURÍDICA			3.3.90.39.00	800,00			
OUTROS SERVIÇOS DE TERCEIROS - PESSOA JURÍDICA			3.3.90.39.00	10.000,00			
ATENDIMENTO AO EXCEPCIONAL	12.361.0014.2036.0000						19.450,00
3 DESPESAS CORREN							19.450,00
1 PESSOAL E ENCARGOS SOCIAIS					2.000,00		
VENCIMENTOS E VANTAGENS FIXAS - PESSOAL CIVIL			3.1.90.11.00	1.000,00			
OUTRAS DESPESAS VARIÁVEIS - PESSOAL CIVIL			3.1.90.16.00	1.000,00			
3 OUTRAS DESPESAS CORRENTES					17.450,00		
MATERIAL DE CONSUMO			3.3.90.30.00	15.000,00			
MATERIAL DE CONSUMO			3.3.90.30.00	450,00			
OUTROS SERVIÇOS DE TERCEIROS - PESSOA FÍSICA			3.3.90.36.00	1.000,00			
OUTROS SERVIÇOS DE TERCEIROS - PESSOA JURÍDICA			3.3.90.39.00	1.000,00			
MANUTENÇÃO DOS SERVIÇOS DE TRANSPORTE ESCOLAR	12.361.0014.2096.0000						130.000,00
3 DESPESAS CORREN							130.000,00
3 OUTRAS DESPESAS CORRENTES					130.000,00		
MATERIAL DE CONSUMO			3.3.90.30.00	35.000,00			
OUTROS SERVIÇOS DE TERCEIROS - PESSOA FÍSICA			3.3.90.36.00	5.000,00			
OUTROS SERVIÇOS DE TERCEIROS - PESSOA FÍSICA			3.3.90.36.00	2.000,00			
OUTROS SERVIÇOS DE TERCEIROS - PESSOA JURÍDICA			3.3.90.39.00	88.000,00			
AQUISICAO DE MATERIAL DIDATICO/PEDAGOGICO	12.361.0014.2107.0000						3.500,00
3 DESPESAS CORREN							2.000,00
3 OUTRAS DESPESAS CORRENTES					2.000,00		
MATERIAL DE CONSUMO			3.3.90.30.00	2.000,00			
4 DESPESAS DE CAPIT							1.500,00
4 INVESTIMENTOS					1.500,00		
EQUIPAMENTOS E MATERIAL PERMANENTE			4.4.90.52.00	1.500,00			
MANUTENÇÃO DO PROGRAMA SALARIO EDUCACAO-QSE	12.361.0014.2108.0000						190.000,00
3 DESPESAS CORREN							140.000,00
3 OUTRAS DESPESAS CORRENTES					140.000,00		
MATERIAL DE CONSUMO			3.3.90.30.00	50.000,00			
OUTROS SERVIÇOS DE TERCEIROS - PESSOA FÍSICA			3.3.90.36.00	50.000,00			
OUTROS SERVIÇOS DE TERCEIROS - PESSOA JURÍDICA			3.3.90.39.00	40.000,00			
4 DESPESAS DE CAPIT							50.000,00
4 INVESTIMENTOS					50.000,00		
EQUIPAMENTOS E MATERIAL PERMANENTE			4.4.90.52.00	50.000,00			
PROGRAMA DINHEIRO DIRETO NA ESCOLA - PDDE	12.361.0014.2109.0000						14.000,00
3 DESPESAS CORREN							14.000,00
3 OUTRAS DESPESAS CORRENTES					14.000,00		
MATERIAL DE CONSUMO			3.3.90.30.00	4.000,00			
MATERIAL DE CONSUMO			3.3.90.30.00	3.000,00			
OUTROS SERVIÇOS DE TERCEIROS - PESSOA FÍSICA			3.3.90.36.00	5.000,00			
OUTROS SERVIÇOS DE TERCEIROS - PESSOA JURÍDICA			3.3.90.39.00	2.000,00			

MORRO DO CHAPÉU DO PIAUÍ

LOA - 2017

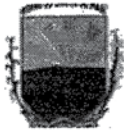
**MUNICÍPIO DE MORRO DO CHAPEU DO PIAUÍ**

- CNPJ:01.612.593/0001-00

Orçamento Programa - Exercício de 2017

Página 23

**QUADRO AUXILIAR DE DETALHAMENTO DA DESPESA**

Lei: 195, Data: 30/09/2016

ORGÃO	02	PREFEITURA MUNICIPAL DE MORRO DO CHAPEU					
UNIDADE	05	SECRETARIA MUNICIPAL DE EDUCACAO					
SUB UNIDADE	00	SECRETARIA MUNICIPAL DE EDUCACAO					
Aplicacao Programada	Proj/Ativ	Finalidade	Categoria	Detalhada	TotalGrupo	Total Categ.	Total Func
		F.R. - C.A.					
PROGRAMA DINHEIRO DIRETO NA ESCOLA - PDDE	12.361.0014.2109.0000						14.000,00
MANUTENCCO DE ENCARGOS COM A ELETROBRAS	12.361.0014.2133.0000						40.000,00
3 DESPESAS CORREN						40.000,00	
3 OUTRAS DESPESAS CORRENTES					40.000,00		
OUTROS SERVIÇOS DE TERCEIROS - PESSOA JURÍDICA			3.3.90.39.00	40.000,00			
MANUTENCAO DE CRECHES	12.365.0004.2032.0000						42.000,00
3 DESPESAS CORREN						40.900,00	
1 PESSOAL E ENCARGOS SOCIAIS					6.500,00		
CONTRATAÇÃO POR TEMPO DETERMINADO			3.1.90.04.00	2.500,00			
VENCIMENTOS E VANTAGENS FIXAS - PESSOAL CIVIL			3.1.90.11.00	2.000,00			
OUTRAS DESPESAS VARIÁVEIS - PESSOAL CIVIL			3.1.90.16.00	2.000,00			
3 OUTRAS DESPESAS CORRENTES					34.400,00		
MATERIAL DE CONSUMO			3.3.90.30.00	2.000,00			
MATERIAL DE CONSUMO			3.3.90.30.00	4.000,00			
OUTROS SERVIÇOS DE TERCEIROS - PESSOA FÍSICA			3.3.90.36.00	27.000,00			
OUTROS SERVIÇOS DE TERCEIROS - PESSOA JURÍDICA			3.3.90.39.00	1.000,00			
DESPESAS DE EXERCÍCIOS ANTERIORES			3.3.90.92.00	400,00			
4 DESPESAS DE CAPIT						1.100,00	
4 INVESTIMENTOS					1.100,00		
EQUIPAMENTOS E MATERIAL PERMANENTE			4.4.90.52.00	1.100,00			
CONSTRUIR, REFORMAR E EQUIPAR CRECHES	12.365.0014.1021.0000						114.900,00
4 DESPESAS DE CAPIT						114.900,00	
4 INVESTIMENTOS					114.900,00		
OBRAS E INSTALAÇÕES			4.4.90.51.00	6.900,00			
OBRAS E INSTALAÇÕES			4.4.90.51.00	100.000,00			
EQUIPAMENTOS E MATERIAL PERMANENTE			4.4.90.52.00	8.000,00			
MANUTENCAO DO ENSINO PRE-ESCOLAR	12.365.0014.2033.0000						26.400,00
3 DESPESAS CORREN						25.300,00	
1 PESSOAL E ENCARGOS SOCIAIS					7.300,00		
CONTRATAÇÃO POR TEMPO DETERMINADO			3.1.90.04.00	2.000,00			
VENCIMENTOS E VANTAGENS FIXAS - PESSOAL CIVIL			3.1.90.11.00	5.000,00			
OUTRAS DESPESAS VARIÁVEIS - PESSOAL CIVIL			3.1.90.16.00	300,00			
3 OUTRAS DESPESAS CORRENTES					18.000,00		
MATERIAL DE CONSUMO			3.3.90.30.00	5.000,00			
MATERIAL DE CONSUMO			3.3.90.30.00	5.000,00			
OUTROS SERVIÇOS DE TERCEIROS - PESSOA FÍSICA			3.3.90.36.00	7.500,00			
OUTROS SERVIÇOS DE TERCEIROS - PESSOA JURÍDICA			3.3.90.39.00	500,00			
4 DESPESAS DE CAPIT						1.100,00	
4 INVESTIMENTOS					1.100,00		
EQUIPAMENTOS E MATERIAL PERMANENTE			4.4.90.52.00	1.100,00			
<b>TOTAL</b>							<b>1.589.430,00</b>



**MUNICÍPIO DE MORRO DO CHAPEU DO PIAUÍ**

- CNPJ:01.612.593/0001-00

Orçamento Programa - Exercício de, 2017

Página 24

**QUADRO AUXILIAR DE DETALHAMENTO DA DESPESA**

Lei: 195, Data: 30/09/2016

ORGÃO	02	PREFEITURA MUNICIPAL DE MORRO DO CHAPEU
UNIDADE	05	SECRETARIA MUNICIPAL DE EDUCACAO
SUB UNIDADE	01	FUNDO DE MANUT. E DESENVOL. DA EDUCACAO BASICA - FUNDEB

Aplicacao Programada	Proj/Ativ	Finalidade	Categoria	Detailhada	TotalGrupo	Total Categ.	Total Func
			F.R. - C.A.				
TREINAMENTO E CAPACITAÇÃO DE PESSOAL	12.361.0003	2042.0000					40.000,00
3	3	DESPESAS CORREN				40.000,00	
3	3	OUTRAS DESPESAS CORRENTES			40.000,00		
		OUTROS SERVIÇOS DE TERCEIROS - PESSOA JURÍDICA	3.3.90.39.00	40.000,00			
REEQUIPAMENTO DE UNIDADES ESCOLARES	12.361.0014	1028.0000					40.000,00
4	4	DESPESAS DE CAPIT				40.000,00	
4	4	INVESTIMENTOS			40.000,00		
		EQUIPAMENTOS E MATERIAL PERMANENTE	4.4.90.52.00	40.000,00			
CONSTRUCAO DE UNIDADES ESCOLARES	12.361.0014	1029.0000					19.200,00
3	3	DESPESAS CORREN				7.200,00	
3	3	OUTRAS DESPESAS CORRENTES			7.200,00		
		MATERIAL DE CONSUMO	3.3.90.30.00	6.000,00			
		OUTROS SERVIÇOS DE TERCEIROS - PESSOA FÍSICA	3.3.90.36.00	1.200,00			
4	4	DESPESAS DE CAPIT				12.000,00	
4	4	INVESTIMENTOS			6.000,00		
		OBRAS E INSTALAÇÕES	4.4.90.51.00	6.000,00			
5	5	INVERSÕES FINANCEIRAS				6.000,00	
		AQUISIÇÃO DE IMÓVEIS	4.5.90.61.00	6.000,00			
AMPL. E REF. DE UNIDADES ESCOLARES	12.361.0014	1030.0000					107.000,00
3	3	DESPESAS CORREN				27.000,00	
3	3	OUTRAS DESPESAS CORRENTES			27.000,00		
		MATERIAL DE CONSUMO	3.3.90.30.00	10.000,00			
		OUTROS SERVIÇOS DE TERCEIROS - PESSOA FÍSICA	3.3.90.36.00	17.000,00			
4	4	DESPESAS DE CAPIT				80.000,00	
4	4	INVESTIMENTOS			80.000,00		
		OBRAS E INSTALAÇÕES	4.4.90.51.00	80.000,00			
AQUISIÇÃO DE VEICULOS	12.361.0014	1064.0000					18.000,00
4	4	DESPESAS DE CAPIT				18.000,00	
4	4	INVESTIMENTOS			18.000,00		
		EQUIPAMENTOS E MATERIAL PERMANENTE	4.4.90.52.00	18.000,00			
CONST. E EQUIP. QUADRA P/PRÁTICA DE EDUC. FÍSICA	12.361.0014	1078.0000					9.000,00
4	4	DESPESAS DE CAPIT				9.000,00	
4	4	INVESTIMENTOS			9.000,00		
		OBRAS E INSTALAÇÕES	4.4.90.51.00	6.000,00			
		EQUIPAMENTOS E MATERIAL PERMANENTE	4.4.90.52.00	3.000,00			
ENCARGOS COM PESSOAL DO MAGISTERIO - 60%	12.361.0014	2039.0000					3.406.500,00
3	1	DESPESAS CORREN				3.406.500,00	
1	1	PESSOAL E ENCARGOS SOCIAIS			3.390.500,00		
		CONTRATAÇÃO POR TEMPO DETERMINADO	3.1.90.04.00	5.000,00			
		VENCIMENTOS E VANTAGENS FIXAS - PESSOAL CIVIL	3.1.90.11.00	2.700.000,00			
		OBRIGAÇÕES PATRONAIS	3.1.90.13.00	595.000,00			
		OUTRAS DESPESAS VARIÁVEIS - PESSOAL CIVIL	3.1.90.16.00	5.000,00			
		SENTENÇAS JUDICIAIS	3.1.90.91.00	85.000,00			
		INDENIZAÇÕES E RESTITUIÇÕES TRABALHISTAS	3.1.90.94.00	500,00			
3	3	OUTRAS DESPESAS CORRENTES				16.000,00	
		Outros Benefícios Assistenciais do servidor e do militar	3.3.90.08.00	500,00			
		OUTROS SERVIÇOS DE TERCEIROS - PESSOA FÍSICA	3.3.90.36.00	15.000,00			
		OBRIGAÇÕES TRIBUTÁRIAS E CONTRIBUTIVAS	3.3.90.47.00	500,00			



**MUNICÍPIO DE MORRO DO CHAPEU DO PIAUÍ**

- CNPJ:01.612.593/0001-00

Orçamento Programa - Exercício de 2017

Página 25

**QUADRO AUXILIAR DE DETALHAMENTO DA DESPESA**

Lei: 195, Data: 30/09/2016

ORGÃO	02	PREFEITURA MUNICIPAL DE MORRO DO CHAPEU						
UNIDADE	05	SECRETARIA MUNICIPAL DE EDUCACAO						
SUB UNIDADE	01	FUNDO DE MANUT. E DESENVOL. DA EDUCACAO BASICA - FUNDEB						
Aplicacao Programada	Proj/Ativ	Finalidade	Categoria	Detalhada	TotalGrupo	Total Categ.	Total Func	
			F.R. - C.A.					
ENCARGOS C/ PESSOAL ADMINISTRATIVO - 40%	12.361.0014.2040.0000						1.409.500,00	
3	DESPESAS CORREN					1.409.500,00		
1	PESSOAL E ENCARGOS SOCIAIS				1.171.500,00			
	CONTRATAÇÃO POR TEMPO DETERMINADO		3.1.90.04.00	25.000,00				
	VENCIMENTOS E VANTAGENS FIXAS - PESSOAL CIVIL		3.1.90.11.00	900.000,00				
	OBRIGAÇÕES PATRONAIS		3.1.90.13.00	225.000,00				
	OUTRAS DESPESAS VARIÁVEIS - PESSOAL CIVIL		3.1.90.16.00	11.000,00				
	SENTENÇAS JUDICIAIS		3.1.90.91.00	10.000,00				
	INDENIZAÇÕES E RESTITUIÇÕES TRABALHISTAS		3.1.90.94.00	500,00				
3	OUTRAS DESPESAS CORRENTES				238.000,00			
	Outros Benefícios Assistenciais do servidor e do militar		3.3.90.08.00	3.000,00				
	DIÁRIAS - PESSOAL CIVIL		3.3.90.14.00	15.000,00				
	MATERIAL DE CONSUMO		3.3.90.30.00	80.000,00				
	OUTROS SERVIÇOS DE TERCEIROS - PESSOA FÍSICA		3.3.90.36.00	60.000,00				
	OUTROS SERVIÇOS DE TERCEIROS - PESSOA JURÍDICA		3.3.90.39.00	30.000,00				
	OBRIGAÇÕES TRIBUTÁRIAS E CONTRIBUTIVAS		3.3.90.47.00	50.000,00				
MANUTENÇÃO E DESENVOL. DO ENSINO - 40%	12.361.0014.2041.0000						323.970,00	
3	DESPESAS CORREN					315.970,00		
3	OUTRAS DESPESAS CORRENTES				315.970,00			
	MATERIAL DE CONSUMO		3.3.90.30.00	150.000,00				
	OUTROS SERVIÇOS DE TERCEIROS - PESSOA FÍSICA		3.3.90.36.00	80.000,00				
	OUTROS SERVIÇOS DE TERCEIROS - PESSOA JURÍDICA		3.3.90.39.00	60.000,00				
	AUXÍLIO TRANSPORTE		3.3.90.49.00	25.000,00				
	DESPESAS DE EXERCÍCIOS ANTERIORES		3.3.90.92.00	970,00				
4	DESPESAS DE CAPIT						8.000,00	
4	INVESTIMENTOS				8.000,00			
	EQUIPAMENTOS E MATERIAL PERMANENTE		4.4.90.52.00	8.000,00				
MANUTENÇÃO DOS SERVIÇOS DE TRANSPORTE ESCOLAR	12.361.0014.2097.0000						387.000,00	
3	DESPESAS CORREN						387.000,00	
1	PESSOAL E ENCARGOS SOCIAIS				2.000,00			
	CONTRATAÇÃO POR TEMPO DETERMINADO		3.1.90.04.00	2.000,00				
3	OUTRAS DESPESAS CORRENTES				385.000,00			
	MATERIAL DE CONSUMO		3.3.90.30.00	40.000,00				
	OUTROS SERVIÇOS DE TERCEIROS - PESSOA FÍSICA		3.3.90.36.00	20.000,00				
	OUTROS SERVIÇOS DE TERCEIROS - PESSOA JURÍDICA		3.3.90.39.00	320.000,00				
	DESPESAS DE EXERCÍCIOS ANTERIORES		3.3.90.92.00	5.000,00				
MANUTENÇÃO E ENCARGOS DA EDUCAÇÃO DE JOVENS E ADULTOS - 40%	12.361.0014.2116.0000						46.650,00	
3	DESPESAS CORREN						40.650,00	
1	PESSOAL E ENCARGOS SOCIAIS				32.250,00			
	CONTRATAÇÃO POR TEMPO DETERMINADO		3.1.90.04.00	6.000,00				
	VENCIMENTOS E VANTAGENS FIXAS - PESSOAL CIVIL		3.1.90.11.00	20.350,00				
	OBRIGAÇÕES PATRONAIS		3.1.90.13.00	5.000,00				
	OUTRAS DESPESAS VARIÁVEIS - PESSOAL CIVIL		3.1.90.16.00	300,00				
	DESPESAS DE EXERCÍCIOS ANTERIORES		3.1.90.92.00	300,00				
	INDENIZAÇÕES E RESTITUIÇÕES TRABALHISTAS		3.1.90.94.00	300,00				
3	OUTRAS DESPESAS CORRENTES				8.400,00			
	DIÁRIAS - PESSOAL CIVIL		3.3.90.14.00	300,00				
	MATERIAL DE CONSUMO		3.3.90.30.00	3.000,00				
	OUTROS SERVIÇOS DE TERCEIROS - PESSOA FÍSICA		3.3.90.36.00	2.400,00				
	OUTROS SERVIÇOS DE TERCEIROS - PESSOA JURÍDICA		3.3.90.39.00	2.400,00				
	DESPESAS DE EXERCÍCIOS ANTERIORES		3.3.90.92.00	300,00				
4	DESPESAS DE CAPIT						6.000,00	



**MUNICÍPIO DE MORRO DO CHAPEU DO PIAUÍ**

- CNPJ:01.612.593/0001-00

Orçamento Programa - Exercício de 2017

Página 26

**QUADRO AUXILIAR DE DETALHAMENTO DA DESPESA**

Lei: 195, Data: 30/09/2016

ORGÃO	02	PREFEITURA MUNICIPAL DE MORRO DO CHAPEU
UNIDADE	05	SECRETARIA MUNICIPAL DE EDUCACAO
SUB UNIDADE	01	FUNDO DE MANUT.E DESENVOL. DA EDUCACAO BASICA - FUNDEB

Aplicacao Programada	Proj/Ativ	Finalidade	Categoria	Detalhada	TotalGrupo	Total Categ.	Total Func
F.R. - C.A.							
MANUTENÇÃO E ENCARGOS DA EDUCAÇÃO DE JOVENS E ADULTOS - 40%	12.361.0014.2116.0000						46.650,00
4	DESPESAS DE CAPIT					6.000,00	
4	INVESTIMENTOS				6.000,00		
	OBRAS E INSTALAÇÕES		4.4.90.51.00	3.000,00			
	EQUIPAMENTOS E MATERIAL PERMANENTE		4.4.90.52.00	3.000,00			
ENC.C/PESSOAL DO MAGIST. EDUC. DE JOVENS E ADULTOS-80%	12.361.0014.2117.0000						56.230,00
3	DESPESAS CORREN					56.230,00	
1	PESSOAL E ENCARGOS SOCIAIS				55.730,00		
	CONTRATAÇÃO POR TEMPO DETERMINADO		3.1.90.04.00	500,00			
	VENCIMENTOS E VANTAGENS FIXAS - PESSOAL CIVIL		3.1.90.11.00	53.230,00			
	OBRIGAÇÕES PATRONAIS		3.1.90.13.00	500,00			
	OUTRAS DESPESAS VARIÁVEIS - PESSOAL CIVIL		3.1.90.16.00	500,00			
	DESPESAS DE EXERCÍCIOS ANTERIORES		3.1.90.92.00	500,00			
	INDENIZAÇÕES E RESTITUIÇÕES TRABALHISTAS		3.1.90.94.00	500,00			
3	OUTRAS DESPESAS CORRENTES				500,00		
	OUTROS SERVIÇOS DE TERCEIROS - PESSOA FÍSICA		3.3.90.36.00	500,00			
MANUTENÇÃO E ENCARGOS DA EDUCAÇÃO ESPECIAL - 40%	12.361.0014.2118.0000						23.000,00
3	DESPESAS CORREN					19.000,00	
1	PESSOAL E ENCARGOS SOCIAIS				14.000,00		
	CONTRATAÇÃO POR TEMPO DETERMINADO		3.1.90.04.00	1.000,00			
	VENCIMENTOS E VANTAGENS FIXAS - PESSOAL CIVIL		3.1.90.11.00	10.000,00			
	OBRIGAÇÕES PATRONAIS		3.1.90.13.00	1.000,00			
	OUTRAS DESPESAS VARIÁVEIS - PESSOAL CIVIL		3.1.90.16.00	1.000,00			
	DESPESAS DE EXERCÍCIOS ANTERIORES		3.1.90.92.00	1.000,00			
3	OUTRAS DESPESAS CORRENTES				5.000,00		
	DIÁRIAS - PESSOAL CIVIL		3.3.90.14.00	1.000,00			
	MATERIAL DE CONSUMO		3.3.90.30.00	1.000,00			
	OUTROS SERVIÇOS DE TERCEIROS - PESSOA FÍSICA		3.3.90.36.00	1.000,00			
	OUTROS SERVIÇOS DE TERCEIROS - PESSOA JURÍDICA		3.3.90.39.00	1.000,00			
	DESPESAS DE EXERCÍCIOS ANTERIORES		3.3.90.92.00	1.000,00			
4	DESPESAS DE CAPIT					4.000,00	
4	INVESTIMENTOS				4.000,00		
	OBRAS E INSTALAÇÕES		4.4.90.51.00	2.000,00			
	EQUIPAMENTOS E MATERIAL PERMANENTE		4.4.90.52.00	2.000,00			
ENCARGOS COM PESSOAL DO MAGISTRIO EDUCAÇÃO ESPECIAL - 60%	12.361.0014.2119.0000						5.000,00
3	DESPESAS CORREN					5.000,00	
1	PESSOAL E ENCARGOS SOCIAIS				5.000,00		
	CONTRATAÇÃO POR TEMPO DETERMINADO		3.1.90.04.00	500,00			
	VENCIMENTOS E VANTAGENS FIXAS - PESSOAL CIVIL		3.1.90.11.00	3.000,00			
	OBRIGAÇÕES PATRONAIS		3.1.90.13.00	500,00			
	OUTRAS DESPESAS VARIÁVEIS - PESSOAL CIVIL		3.1.90.16.00	500,00			
	DESPESAS DE EXERCÍCIOS ANTERIORES		3.1.90.92.00	500,00			
CONSTRUIR, AMPLIAR, RESTAURAR E EQUIPAR CRECHES - 40%	12.365.0014.1066.0000						15.000,00
3	DESPESAS CORREN					5.000,00	
3	OUTRAS DESPESAS CORRENTES				5.000,00		
	MATERIAL DE CONSUMO		3.3.90.30.00	5.000,00			
4	DESPESAS DE CAPIT					10.000,00	

MORRO DO CHAPÉU DO PIAUÍ

LOA - 2017

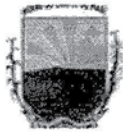

## MUNICÍPIO DE MORRO DO CHAPEU DO PIAUÍ

- CNPJ:01.612.593/0001-00

Orçamento Programa - Exercício de 2017

Página 27

## QUADRO AUXILIAR DE DETALHAMENTO DA DESPESA

Lei: 195, Data: 30/09/2016

ORGÃO	02	PREFEITURA MUNICIPAL DE MORRO DO CHAPEU						
UNIDADE	05	SECRETARIA MUNICIPAL DE EDUCACAO						
SUB UNIDADE	01	FUNDO DE MANUT.E DESENVOL. DA EDUCACAO BASICA - FUNDEB						
Aplicacao Programada	Proj/Ativ	Finalidade	Categoria	Detalhada	TotalGrupo	Total Categ.	Total Func	
			F.R. - C.A.					
CONSTRUIR, AMPLIAR, RESTAURAR E EQUIPAR CRECHES - 40%	12.365.0014.1068.0000						15.000,00	
4	4	DESPESAS DE CAPIT INVESTIMENTOS			10.000,00	10.000,00		
		OBRAS E INSTALAÇÕES	4.4.90.51.00	5.000,00				
		EQUIPAMENTOS E MATERIAL PERMANENTE	4.4.90.52.00	5.000,00				
CONSTRUIR, AMPLIAR, RESTAURAR E EQUIPAR PR-ESCOLAS - 40%	12.365.0014.1068.0000						8.000,00	
4	4	DESPESAS DE CAPIT INVESTIMENTOS			8.000,00	8.000,00		
		OBRAS E INSTALAÇÕES	4.4.90.51.00	5.000,00				
		EQUIPAMENTOS E MATERIAL PERMANENTE	4.4.90.52.00	3.000,00				
MANUTENÇÃO E ENCARGOS ENSINO INFANTIL - 40%	12.365.0014.2112.0000						82.500,00	
3	1	DESPESAS CORREN PESSOAL E ENCARGOS SOCIAIS			68.000,00	79.500,00		
		CONTRATAÇÃO POR TEMPO DETERMINADO	3.1.90.04.00	5.000,00				
		VENCIMENTOS E VANTAGENS FIXAS - PESSOAL CIVIL	3.1.90.11.00	50.000,00				
		OBRIGAÇÕES PATRONAIS	3.1.90.13.00	10.000,00				
		OUTRAS DESPESAS VARIÁVEIS - PESSOAL CIVIL	3.1.90.16.00	1.000,00				
		DESPESAS DE EXERCÍCIOS ANTERIORES	3.1.90.92.00	1.000,00				
		INDENIZAÇÕES E RESTITUIÇÕES TRABALHISTAS	3.1.90.94.00	1.000,00				
	3	OUTRAS DESPESAS CORRENTES			11.500,00			
		DIÁRIAS - PESSOAL CIVIL	3.3.90.14.00	1.000,00				
		MATERIAL DE CONSUMO	3.3.90.30.00	1.500,00				
		OUTROS SERVIÇOS DE TERCEIROS - PESSOA FÍSICA	3.3.90.36.00	4.000,00				
		OUTROS SERVIÇOS DE TERCEIROS - PESSOA JURÍDICA	3.3.90.39.00	4.000,00				
		DESPESAS DE EXERCÍCIOS ANTERIORES	3.3.90.92.00	1.000,00				
	4	DESPESAS DE CAPIT INVESTIMENTOS			3.000,00	3.000,00		
		EQUIPAMENTOS E MATERIAL PERMANENTE	4.4.90.52.00	3.000,00				
ENCARGOS COM PESSOAL DO MAGISTRO ENSINO INFANTIL - 60%	12.365.0014.2113.0000						371.500,00	
3	1	DESPESAS CORREN PESSOAL E ENCARGOS SOCIAIS			371.500,00	371.500,00		
		CONTRATAÇÃO POR TEMPO DETERMINADO	3.1.90.04.00	500,00				
		VENCIMENTOS E VANTAGENS FIXAS - PESSOAL CIVIL	3.1.90.11.00	360.000,00				
		OBRIGAÇÕES PATRONAIS	3.1.90.13.00	10.000,00				
		OUTRAS DESPESAS VARIÁVEIS - PESSOAL CIVIL	3.1.90.16.00	500,00				
		DESPESAS DE EXERCÍCIOS ANTERIORES	3.1.90.92.00	500,00				
MANUTENÇÃO E ENCARGOS DO PR-ESCOLAR - 40%	12.365.0014.2120.0000						39.000,00	
3	1	DESPESAS CORREN PESSOAL E ENCARGOS SOCIAIS			24.000,00	38.000,00		
		CONTRATAÇÃO POR TEMPO DETERMINADO	3.1.90.04.00	1.000,00				
		VENCIMENTOS E VANTAGENS FIXAS - PESSOAL CIVIL	3.1.90.11.00	20.000,00				
		OBRIGAÇÕES PATRONAIS	3.1.90.13.00	1.000,00				
		OUTRAS DESPESAS VARIÁVEIS - PESSOAL CIVIL	3.1.90.16.00	1.000,00				
		DESPESAS DE EXERCÍCIOS ANTERIORES	3.1.90.92.00	1.000,00				
	3	OUTRAS DESPESAS CORRENTES			14.000,00			
		DIÁRIAS - PESSOAL CIVIL	3.3.90.14.00	1.000,00				
		MATERIAL DE CONSUMO	3.3.90.30.00	10.000,00				
		OUTROS SERVIÇOS DE TERCEIROS - PESSOA FÍSICA	3.3.90.36.00	1.000,00				
		OUTROS SERVIÇOS DE TERCEIROS - PESSOA JURÍDICA	3.3.90.39.00	1.000,00				
		DESPESAS DE EXERCÍCIOS ANTERIORES	3.3.90.92.00	1.000,00				



**MUNICÍPIO DE MORRO DO CHAPEU DO PIAUÍ**

- CNPJ:01.612.593/0001-00

Orçamento Programa - Exercício de 2017

Página 28

**QUADRO AUXILIAR DE DETALHAMENTO DA DESPESA**

Lei: 195, Data: 30/09/2016

ORGÃO	02	PREFEITURA MUNICIPAL DE MORRO DO CHAPEU
UNIDADE	05	SECRETARIA MUNICIPAL DE EDUCACAO
SUB UNIDADE	01	FUNDO DE MANUT.E DESENVOL. DA EDUCACAO BASICA - FUNDEB

Aplicacao Programada	Proj/Ativ	Finalidade	Categoria	Detalhada	TotalGrupo	Total Categ.	Total Func
F.R. - C.A.							
MANUTENÇÃO E ENCARGOS DO PR-ESCOLAR - 40%	12.365.0014.2120.0000						39.000,00
4 DESPESAS DE CAPIT						1.000,00	
4 INVESTIMENTOS					1.000,00		
EQUIPAMENTOS E MATERIAL PERMANENTE			4.4.90.52.00	1.000,00			
ENCARGOS COM PESSOAL DO MAGISTRIO PR-ESCOLAR - 60%	12.365.0014.2121.0000						12.500,00
3 DESPESAS CORREN						12.500,00	
1 PESSOAL E ENCARGOS SOCIAIS					12.000,00		
CONTRATAÇÃO POR TEMPO DETERMINADO			3.1.90.04.00	500,00			
VENCIMENTOS E VANTAGENS FIXAS - PESSOAL CIVIL			3.1.90.11.00	10.000,00			
OBRIGAÇÕES PATRONAIS			3.1.90.13.00	500,00			
OUTRAS DESPESAS VARIÁVEIS - PESSOAL CIVIL			3.1.90.16.00	500,00			
DESPESAS DE EXERCÍCIOS ANTERIORES			3.1.90.92.00	500,00			
3 OUTRAS DESPESAS CORRENTES					500,00		
OUTROS SERVIÇOS DE TERCEIROS - PESSOA FÍSICA			3.3.90.36.00	500,00			
<b>TOTAL</b>							<b>6.419.550,00</b>



**MUNICÍPIO DE MORRO DO CHAPEU DO PIAUÍ**

- CNPJ:01.612.593/0001-00

Orçamento Programa - Exercício de 2017

Página 29

**QUADRO AUXILIAR DE DETALHAMENTO DA DESPESA**

Lei: 195, Data: 30/09/2016

ORGÃO	02	PREFEITURA MUNICIPAL DE MORRO DO CHAPEU
UNIDADE	06	SECRETARIA MUNICIPAL DE SAUDE
SUB UNIDADE	00	SECRETARIA MUNICIPAL DE SAUDE

Aplicacao Programada	Proj/Ativ	Finalidade	Categoria	Detalhada	TotalGrupo	Total Categ.	Total Func
F.R. - C.A.							
MANUTENÇÃO DA SECRETARIA DE SAUDE	04.122.0003.2043.0000						54.000,00
3 DESPESAS CORREN						50.000,00	
1 PESSOAL E ENCARGOS SOCIAIS					10.000,00		
CONTRATAÇÃO POR TEMPO DETERMINADO			3.1.90.04.00	2.000,00			
VENCIMENTOS E VANTAGENS FIXAS - PESSOAL CIVIL			3.1.90.11.00	2.000,00			
OBRIGAÇÕES PATRONAIS			3.1.90.13.00	2.000,00			
OUTRAS DESPESAS VARIÁVEIS - PESSOAL CIVIL			3.1.90.16.00	2.000,00			
DESPESAS DE EXERCÍCIOS ANTERIORES			3.1.90.92.00	2.000,00			
3 OUTRAS DESPESAS CORRENTES					40.000,00		
DIÁRIAS - PESSOAL CIVIL			3.3.90.14.00	2.000,00			
MATERIAL DE CONSUMO			3.3.90.30.00	2.000,00			
SERVIÇOS DE CONSULTORIA			3.3.90.35.00	30.000,00			
OUTROS SERVIÇOS DE TERCEIROS - PESSOA FÍSICA			3.3.90.36.00	2.000,00			
OUTROS SERVIÇOS DE TERCEIROS - PESSOA JURÍDICA			3.3.90.39.00	2.000,00			
INDENIZAÇÕES E RESTITUIÇÕES			3.3.90.93.00	2.000,00			
4 DESPESAS DE CAPIT						4.000,00	
4 INVESTIMENTOS					4.000,00		
OBRAS E INSTALAÇÕES			4.4.90.51.00	2.000,00			
EQUIPAMENTOS E MATERIAL PERMANENTE			4.4.90.52.00	2.000,00			
<b>TOTAL</b>							<b>54.000,00</b>

**MUNICÍPIO DE MORRO DO CHAPEU DO PIAUÍ**

- CNPJ:01.612.593/0001-00

Orçamento Programa - Exercício de 2017

Página 30

**QUADRO AUXILIAR DE DETALHAMENTO DA DESPESA**

Lei: 195, Data: 30/09/2016

ORGÃO	02	PREFEITURA MUNICIPAL DE MORRO DO CHAPEU					
UNIDADE	06	SECRETARIA MUNICIPAL DE SAUDE					
SUB UNIDADE	01	FUNDO MUNICIPAL DE SAUDE-FMS					
Aplicacao Programada	Proj/Ativ	Finalidade	Categoria	Detalhada	TotalGrupo	Total Categ.	Total Func
		F.R. - C.A.					
CONSTRUÇÃO DE ACADEMIA DA SAÚDE	10.301.0009.1088.0000						17.000,00
4	4	DESPESAS DE CAPIT				17.000,00	
	4	INVESTIMENTOS			17.000,00		
		OBRAS E INSTALAÇÕES	4.4.90.51.00	2.000,00			
		OBRAS E INSTALAÇÕES	4.4.90.51.00	10.000,00			
		EQUIPAMENTOS E MATERIAL PERMANENTE	4.4.90.52.00	5.000,00			
ATIVIDADES BASICAS DE CONTROLE SOCIAL	10.301.0009.2056.0000						1.500,00
3	3	DESPESAS CORREN				1.500,00	
	3	OUTRAS DESPESAS CORRENTES			1.500,00		
		MATERIAL DE CONSUMO	3.3.90.30.00	500,00			
		OUTROS SERVIÇOS DE TERCEIROS - PESSOA FÍSICA	3.3.90.36.00	500,00			
		OUTROS SERVIÇOS DE TERCEIROS - PESSOA JURÍDICA	3.3.90.39.00	500,00			
AQUISICAO DE VEICULO E/OU MOTO	10.301.0010.1031.0000						20.000,00
4	4	DESPESAS DE CAPIT				20.000,00	
	4	INVESTIMENTOS			20.000,00		
		EQUIPAMENTOS E MATERIAL PERMANENTE	4.4.90.52.00	15.000,00			
		EQUIPAMENTOS E MATERIAL PERMANENTE	4.4.90.52.00	5.000,00			
AQUISICAO DE AMBULANCIA COM UTI	10.301.0010.1032.0000						21.000,00
4	4	DESPESAS DE CAPIT				21.000,00	
	4	INVESTIMENTOS			21.000,00		
		EQUIPAMENTOS E MATERIAL PERMANENTE	4.4.90.52.00	3.000,00			
		EQUIPAMENTOS E MATERIAL PERMANENTE	4.4.90.52.00	18.000,00			
AQUISICAO DE TRAILLER MEDICO ODONTOLOGICO	10.301.0010.1033.0000						13.000,00
4	4	DESPESAS DE CAPIT				13.000,00	
	4	INVESTIMENTOS			13.000,00		
		EQUIPAMENTOS E MATERIAL PERMANENTE	4.4.90.52.00	9.000,00			
		EQUIPAMENTOS E MATERIAL PERMANENTE	4.4.90.52.00	4.000,00			
CONSTRUIR, RESTAURAR, AMPLIAR E EQUIPAR UBS	10.301.0010.1035.0000						34.200,00
4	4	DESPESAS DE CAPIT				34.200,00	
	4	INVESTIMENTOS			34.200,00		
		OBRAS E INSTALAÇÕES	4.4.90.51.00	10.200,00			
		EQUIPAMENTOS E MATERIAL PERMANENTE	4.4.90.52.00	14.000,00			
		EQUIPAMENTOS E MATERIAL PERMANENTE	4.4.90.52.00	10.000,00			
AQUIS. DE EQUIP. MEDICOS, HOSPITAL E ODONTOLOGICOS	10.301.0010.1039.0000						10.000,00
4	4	DESPESAS DE CAPIT				10.000,00	
	4	INVESTIMENTOS			10.000,00		
		EQUIPAMENTOS E MATERIAL PERMANENTE	4.4.90.52.00	5.000,00			
		EQUIPAMENTOS E MATERIAL PERMANENTE	4.4.90.52.00	5.000,00			
CONST. AMPL. REF. E EQUIP. DE POSTOS DE SAUDE E DA SEC. DE SA&D	10.301.0010.1040.0000						28.000,00
3	3	DESPESAS CORREN				8.000,00	
	3	OUTRAS DESPESAS CORRENTES			8.000,00		
		OUTROS SERVIÇOS DE TERCEIROS - PESSOA FÍSICA	3.3.90.36.00	8.000,00			
4	4	DESPESAS DE CAPIT				20.000,00	

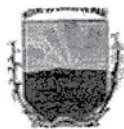

**MUNICÍPIO DE MORRO DO CHAPEU DO PIAUÍ**

- CNPJ:01.612.593/0001-00

Orçamento Programa - Exercício de 2017

Página 31

**QUADRO AUXILIAR DE DETALHAMENTO DA DESPESA**

Lei: 195, Data: 30/09/2016

ORGÃO	02	PREFEITURA MUNICIPAL DE MORRO DO CHAPEU
UNIDADE	06	SECRETARIA MUNICIPAL DE SAUDE
SUB UNIDADE	01	FUNDO MUNICIPAL DE SAUDE-FMS

Aplicacao Programada	Proj/Ativ	Finalidade	Categoria	Detalhada	TotalGrupo	Total Categ.	Total Func
F.R. - C.A.							
CONST.AMPL.REF.E EQUIP.DE POSTOS DE SAUDE E DA SEC. DE SA&D	10.301.0010.1040.0000						28.000,00
4	4	DESPESAS DE CAPIT				20.000,00	
	4	INVESTIMENTOS			20.000,00		
		OBRAS E INSTALAÇÕES	4.4.90.51.00	2.000,00			
		OBRAS E INSTALAÇÕES	4.4.90.51.00	15.000,00			
		EQUIPAMENTOS E MATERIAL PERMANENTE	4.4.90.52.00	1.000,00			
		AQUISIÇÃO DE IMÓVEIS	4.4.90.61.00	2.000,00			
AQUISIÇÃO DE EQUIPAMENTOS PARA A UBS	10.301.0010.1071.0000						26.000,00
4	4	DESPESAS DE CAPIT				26.000,00	
	4	INVESTIMENTOS			26.000,00		
		EQUIPAMENTOS E MATERIAL PERMANENTE	4.4.90.52.00	3.000,00			
		EQUIPAMENTOS E MATERIAL PERMANENTE	4.4.90.52.00	23.000,00			
VIG.ALIM.E NUTRIC.COM ADESCO AO PMAQ-AB HOMOLOGADO	10.301.0010.1072.0000						4.000,00
4	4	DESPESAS DE CAPIT				4.000,00	
	4	INVESTIMENTOS			4.000,00		
		EQUIPAMENTOS E MATERIAL PERMANENTE	4.4.90.52.00	4.000,00			
CONST.AMPL.REF.E EQUIP.DE POSTOS DE SAUDE E DA SEC. DE SA&D	10.301.0010.1075.0000						19.500,00
3	3	DESPESAS CORREN				7.000,00	
	3	OUTRAS DESPESAS CORRENTES			7.000,00		
		OUTROS SERVIÇOS DE TERCEIROS - PESSOA FÍSICA	3.3.90.36.00	5.000,00			
		OUTROS SERVIÇOS DE TERCEIROS - PESSOA FÍSICA	3.3.90.36.00	2.000,00			
4	4	DESPESAS DE CAPIT				12.500,00	
	4	INVESTIMENTOS			12.500,00		
		OBRAS E INSTALAÇÕES	4.4.90.51.00	10.000,00			
		EQUIPAMENTOS E MATERIAL PERMANENTE	4.4.90.52.00	2.500,00			
MANUTENCAO DO FMS	10.301.0010.2047.0000						1.273.000,00
3	3	DESPESAS CORREN				1.268.500,00	
	1	PESSOAL E ENCARGOS SOCIAIS			569.000,00		
		CONTRATAÇÃO POR TEMPO DETERMINADO	3.1.90.04.00	4.000,00			
		VENCIMENTOS E VANTAGENS FIXAS - PESSOAL CIVIL	3.1.90.11.00	410.000,00			
		OBRIGAÇÕES PATRONAIS	3.1.90.13.00	110.000,00			
		OUTRAS DESPESAS VARIÁVEIS - PESSOAL CIVIL	3.1.90.16.00	40.000,00			
		OUTRAS DESPESAS VARIÁVEIS - PESSOAL CIVIL	3.1.90.16.00	5.000,00			
	3	OUTRAS DESPESAS CORRENTES			699.500,00		
		Outros Benefícios Assistenciais do servidor e do militar	3.3.90.08.00	2.000,00			
		DIÁRIAS - PESSOAL CIVIL	3.3.90.14.00	22.000,00			
		MATERIAL DE CONSUMO	3.3.90.30.00	98.000,00			
		MATERIAL DE CONSUMO	3.3.90.30.00	500,00			
		SERVIÇOS DE CONSULTORIA	3.3.90.35.00	3.500,00			
		OUTROS SERVIÇOS DE TERCEIROS - PESSOA FÍSICA	3.3.90.36.00	355.000,00			
		OUTROS SERVIÇOS DE TERCEIROS - PESSOA JURÍDICA	3.3.90.39.00	170.000,00			
		OUTROS SERVIÇOS DE TERCEIROS - PESSOA JURÍDICA	3.3.90.39.00	500,00			
		OBRIGAÇÕES TRIBUTÁRIAS E CONTRIBUTIVAS	3.3.90.47.00	45.000,00			
		DESPESAS DE EXERCÍCIOS ANTERIORES	3.3.90.92.00	3.000,00			
4	4	DESPESAS DE CAPIT				4.500,00	
	4	INVESTIMENTOS			4.500,00		
		OBRAS E INSTALAÇÕES	4.4.90.51.00	1.500,00			
		EQUIPAMENTOS E MATERIAL PERMANENTE	4.4.90.52.00	3.000,00			
PROGRAMA DE ATENCAO BASICA DE SAUDE-PAB	10.301.0010.2048.0000						229.000,00

**MUNICÍPIO DE MORRO DO CHAPEU DO PIAUÍ**

- CNPJ:01.612.593/0001-00

Orçamento Programa - Exercício de 2017

Página 32

**QUADRO AUXILIAR DE DETALHAMENTO DA DESPESA**

Lei: 195, Data: 30/09/2016

ORGÃO	02	PREFEITURA MUNICIPAL DE MORRO DO CHAPEU					
UNIDADE	06	SECRETARIA MUNICIPAL DE SAUDE					
SUB UNIDADE	01	FUNDO MUNICIPAL DE SAUDE-FMS					
Aplicacao Programada	Proj/Ativ	Finalidade	Categoria	Detalhada	TotalGrupo	Total Categ.	Total Func
		F.R. - C.A.					
PROGRAMA DE ATENCAO BASICA DE SAUDE-PAB	10.301.0010.2048.0000						229.000,00
3	DESPESAS CORREN					227.000,00	
1	PESSOAL E ENCARGOS SOCIAIS				30.000,00		
	CONTRATAÇÃO POR TEMPO DETERMINADO		3.1.90.04.00	5.000,00			
	OUTRAS DESPESAS VARIÁVEIS - PESSOAL CIVIL		3.1.90.16.00	5.000,00			
	OUTRAS DESPESAS VARIÁVEIS - PESSOAL CIVIL		3.1.90.16.00	20.000,00			
3	OUTRAS DESPESAS CORRENTES				197.000,00		
	MATERIAL DE CONSUMO		3.3.90.30.00	2.000,00			
	MATERIAL DE CONSUMO		3.3.90.30.00	15.000,00			
	OUTROS SERVIÇOS DE TERCEIROS - PESSOA FÍSICA		3.3.90.36.00	1.000,00			
	OUTROS SERVIÇOS DE TERCEIROS - PESSOA FÍSICA		3.3.90.36.00	170.000,00			
	OUTROS SERVIÇOS DE TERCEIROS - PESSOA JURÍDICA		3.3.90.39.00	1.000,00			
	OUTROS SERVIÇOS DE TERCEIROS - PESSOA JURÍDICA		3.3.90.39.00	8.000,00			
4	DESPESAS DE CAPIT					2.000,00	
4	INVESTIMENTOS					2.000,00	
	EQUIPAMENTOS E MATERIAL PERMANENTE		4.4.90.52.00	2.000,00			
MANUTENCAO DE ENCARGOS COM A ELETROBRAS	10.301.0010.2134.0000						60.000,00
3	DESPESAS CORREN					60.000,00	
3	OUTRAS DESPESAS CORRENTES				60.000,00		
	OUTROS SERVIÇOS DE TERCEIROS - PESSOA JURÍDICA		3.3.90.39.00	60.000,00			
MANUTENCAO DO NASF	10.301.0010.2137.0000						160.000,00
3	DESPESAS CORREN					160.000,00	
1	PESSOAL E ENCARGOS SOCIAIS				22.000,00		
	VENCIMENTOS E VANTAGENS FIXAS - PESSOAL CIVIL		3.1.90.11.00	20.000,00			
	ORIGINAÇÕES PATRONAIS		3.1.90.13.00	2.000,00			
3	OUTRAS DESPESAS CORRENTES				138.000,00		
	MATERIAL DE CONSUMO		3.3.90.30.00	2.000,00			
	OUTROS SERVIÇOS DE TERCEIROS - PESSOA FÍSICA		3.3.90.36.00	115.000,00			
	OUTROS SERVIÇOS DE TERCEIROS - PESSOA JURÍDICA		3.3.90.39.00	20.000,00			
	ORIGINAÇÕES TRIBUTÁRIAS E CONTRIBUTIVAS		3.3.90.47.00	500,00			
	DESPESAS DE EXERCÍCIOS ANTERIORES		3.3.90.92.00	500,00			
MANUTENCAO DO PROGRAMA SA&DE NA ESCOLA-PSE	10.301.0011.2015.0000						6.000,00
3	DESPESAS CORREN					6.000,00	
3	OUTRAS DESPESAS CORRENTES				6.000,00		
	MATERIAL DE CONSUMO		3.3.90.30.00	2.000,00			
	OUTROS SERVIÇOS DE TERCEIROS - PESSOA FÍSICA		3.3.90.36.00	2.000,00			
	OUTROS SERVIÇOS DE TERCEIROS - PESSOA JURÍDICA		3.3.90.39.00	2.000,00			
4	DESPESAS DE CAPIT					2.000,00	
4	INVESTIMENTOS					2.000,00	
	EQUIPAMENTOS E MATERIAL PERMANENTE		4.4.90.52.00	2.000,00			
AQUISIÇÃO DE MATERIAIS E MEDICAMENTOS	10.302.0010.2050.0000						20.000,00
3	DESPESAS CORREN					20.000,00	
3	OUTRAS DESPESAS CORRENTES				20.000,00		
	MATERIAL DE CONSUMO		3.3.90.30.00	10.000,00			
	MATERIAL DE CONSUMO		3.3.90.30.00	10.000,00			
CONSERVAÇÃO E LIMPEZA DOS POSTOS DE SA&DE E DA SMS	10.302.0010.2053.0000						14.000,00
3	DESPESAS CORREN					14.000,00	



**MUNICÍPIO DE MORRO DO CHAPEU DO PIAUÍ**

- CNPJ:01.612.593/0001-00

Orçamento Programa - Exercício de 2017

Página 33

**QUADRO AUXILIAR DE DETALHAMENTO DA DESPESA**

Lei: 195, Data: 30/09/2016

ORGÃO	02	PREFEITURA MUNICIPAL DE MORRO DO CHAPEU
UNIDADE	06	SECRETARIA MUNICIPAL DE SAUDE
SUB UNIDADE	01	FUNDO MUNICIPAL DE SAUDE-FMS

Aplicacao Programada	Proj/Ativ	Finalidade	Categoria	Detalhada	TotalGrupo	Total Categ.	Total Func
		F.R. - C.A.					
CONSERVAÇÃO E LIMPEZA DOS POSTOS DE SAUDE E DA SMS	10.302.0010.2053.0000						14.000,00
3	3	DESPESAS CORREN				14.000,00	
		OUTRAS DESPESAS CORRENTES			14.000,00		
		MATERIAL DE CONSUMO	3.3.90.30.00	6.000,00			
		OUTROS SERVIÇOS DE TERCEIROS - PESSOA FÍSICA	3.3.90.36.00	7.000,00			
		OUTROS SERVIÇOS DE TERCEIROS - PESSOA JURÍDICA	3.3.90.39.00	1.000,00			
ASSISTÊNCIA FARMACEUTICA BÁSICA-AFB	10.302.0010.2127.0000						50.000,00
3	3	DESPESAS CORREN				50.000,00	
		OUTRAS DESPESAS CORRENTES			50.000,00		
		MATERIAL DE CONSUMO	3.3.90.30.00	50.000,00			
COMPENSAÇÃO DE ESPECIFICIDADES REGIONAIS-CER	10.302.0010.2128.0000						11.000,00
3	3	DESPESAS CORREN				11.000,00	
		OUTRAS DESPESAS CORRENTES			11.000,00		
		MATERIAL DE CONSUMO	3.3.90.30.00	4.000,00			
		OUTROS SERVIÇOS DE TERCEIROS - PESSOA FÍSICA	3.3.90.36.00	5.000,00			
		OUTROS SERVIÇOS DE TERCEIROS - PESSOA JURÍDICA	3.3.90.39.00	2.000,00			
PROG.DE MELHORIA DO ACESSO E DA QUALIDADE-PMAQ	10.302.0010.2129.0000						348.000,00
3	1	DESPESAS CORREN				348.000,00	
		PESSOAL E ENCARGOS SOCIAIS			248.000,00		
		OUTRAS DESPESAS VARIÁVEIS - PESSOAL CIVIL	3.1.90.16.00	228.000,00			
		DESPESAS DE EXERCÍCIOS ANTERIORES	3.1.90.92.00	20.000,00			
	3	OUTRAS DESPESAS CORRENTES			100.000,00		
		MATERIAL DE CONSUMO	3.3.90.30.00	20.000,00			
		OUTROS SERVIÇOS DE TERCEIROS - PESSOA FÍSICA	3.3.90.36.00	30.000,00			
		OUTROS SERVIÇOS DE TERCEIROS - PESSOA JURÍDICA	3.3.90.39.00	30.000,00			
		DESPESAS DE EXERCÍCIOS ANTERIORES	3.3.90.92.00	20.000,00			
PROG.DE MELH.DO ACESSO E DA QUALIDADE-RAB-PMAQ-SM)	10.302.0010.2130.0000						6.000,00
3	3	DESPESAS CORREN				6.000,00	
		OUTRAS DESPESAS CORRENTES			6.000,00		
		MATERIAL DE CONSUMO	3.3.90.30.00	1.000,00			
		OUTROS SERVIÇOS DE TERCEIROS - PESSOA FÍSICA	3.3.90.36.00	1.000,00			
		OUTROS SERVIÇOS DE TERCEIROS - PESSOA FÍSICA	3.3.90.36.00	1.000,00			
		OUTROS SERVIÇOS DE TERCEIROS - PESSOA JURÍDICA	3.3.90.39.00	3.000,00			
AQUISIÇÃO DE UNIDADE ODONTOLÓGICA MÓVEL	10.303.0009.1090.0000						20.000,00
4	4	DESPESAS DE CAPIT				20.000,00	
		INVESTIMENTOS			20.000,00		
		EQUIPAMENTOS E MATERIAL PERMANENTE	4.4.90.52.00	10.000,00			
		EQUIPAMENTOS E MATERIAL PERMANENTE	4.4.90.52.00	10.000,00			
ACOES DO PROGRAMA SAUDE DA FAMILIA-PSF	10.303.0009.2049.0000						390.500,00
3	3	DESPESAS CORREN				390.500,00	





**MUNICÍPIO DE MORRO DO CHAPEU DO PIAUÍ**  
- CNPJ:01.612.593/0001-00

Orçamento Programa - Exercício de 2017

Página 34

**QUADRO AUXILIAR DE DETALHAMENTO DA DESPESA**

Lei: 195, Data: 30/09/2016

ORGÃO	02	PREFEITURA MUNICIPAL DE MORRO DO CHAPEU
UNIDADE	06	SECRETARIA MUNICIPAL DE SAUDE
SUB UNIDADE	01	FUNDO MUNICIPAL DE SAUDE-FMS

Aplicacao Programada	Proj/Ativ	Finalidade	Categoria	Detalhada	TotalGrupo	Total Categ.	Total Func
F.R. - C.A.							
ACOES DO PROGRAMA SAUDE DA FAMILIA-PSF	10.303.0009.2049.0000						390.500,00
3	DESPESAS CORREN					390.500,00	
1	PESSOAL E ENCARGOS SOCIAIS				131.500,00		
	CONTRATAÇÃO POR TEMPO DETERMINADO		3.1.90.04.00	5.000,00			
	VENCIMENTOS E VANTAGENS FIXAS - PESSOAL CIVIL		3.1.90.11.00	10.000,00			
	VENCIMENTOS E VANTAGENS FIXAS - PESSOAL CIVIL		3.1.90.11.00	105.000,00			
	OBRIGAÇÕES PATRONAIS		3.1.90.13.00	10.000,00			
	OBRIGAÇÕES PATRONAIS		3.1.90.13.00	1.000,00			
	OUTRAS DESPESAS VARIÁVEIS - PESSOAL CIVIL		3.1.90.16.00	500,00			
3	OUTRAS DESPESAS CORRENTES				259.000,00		
	DIÁRIAS - PESSOAL CIVIL		3.3.90.14.00	3.000,00			
	OUTROS SERVIÇOS DE TERCEIROS - PESSOA FÍSICA		3.3.90.36.00	30.000,00			
	OUTROS SERVIÇOS DE TERCEIROS - PESSOA FÍSICA		3.3.90.36.00	200.000,00			
	OUTROS SERVIÇOS DE TERCEIROS - PESSOA JURÍDICA		3.3.90.39.00	500,00			
	OBRIGAÇÕES TRIBUTÁRIAS E CONTRIBUTIVAS		3.3.90.47.00	500,00			
	OBRIGAÇÕES TRIBUTÁRIAS E CONTRIBUTIVAS		3.3.90.47.00	25.000,00			
ACOES DO PROGRAMA DE SAUDE BUCAL-PSB	10.303.0009.2051.0000						138.000,00
3	DESPESAS CORREN					138.000,00	
1	PESSOAL E ENCARGOS SOCIAIS				132.800,00		
	CONTRATAÇÃO POR TEMPO DETERMINADO		3.1.90.04.00	2.000,00			
	CONTRATAÇÃO POR TEMPO DETERMINADO		3.1.90.04.00	7.000,00			
	VENCIMENTOS E VANTAGENS FIXAS - PESSOAL CIVIL		3.1.90.11.00	1.000,00			
	VENCIMENTOS E VANTAGENS FIXAS - PESSOAL CIVIL		3.1.90.11.00	98.500,00			
	OBRIGAÇÕES PATRONAIS		3.1.90.13.00	4.000,00			
	OBRIGAÇÕES PATRONAIS		3.1.90.13.00	20.300,00			
3	OUTRAS DESPESAS CORRENTES				5.200,00		
	OUTROS SERVIÇOS DE TERCEIROS - PESSOA FÍSICA		3.3.90.36.00	1.000,00			
	OUTROS SERVIÇOS DE TERCEIROS - PESSOA FÍSICA		3.3.90.36.00	4.000,00			
	OBRIGAÇÕES TRIBUTÁRIAS E CONTRIBUTIVAS		3.3.90.47.00	200,00			
ACOES DO PROGRAMA DE AGENTES COMUNITARIOS DE SAUDE-PACS	10.303.0009.2052.0000						278.000,00
3	DESPESAS CORREN					277.000,00	
1	PESSOAL E ENCARGOS SOCIAIS				258.000,00		
	CONTRATAÇÃO POR TEMPO DETERMINADO		3.1.90.04.00	5.000,00			
	VENCIMENTOS E VANTAGENS FIXAS - PESSOAL CIVIL		3.1.90.11.00	12.000,00			
	VENCIMENTOS E VANTAGENS FIXAS - PESSOAL CIVIL		3.1.90.11.00	200.000,00			
	OBRIGAÇÕES PATRONAIS		3.1.90.13.00	16.000,00			
	OBRIGAÇÕES PATRONAIS		3.1.90.13.00	20.000,00			
	OUTRAS DESPESAS VARIÁVEIS - PESSOAL CIVIL		3.1.90.16.00	5.000,00			
3	OUTRAS DESPESAS CORRENTES				19.000,00		
	OUTROS SERVIÇOS DE TERCEIROS - PESSOA FÍSICA		3.3.90.36.00	10.000,00			
	OUTROS SERVIÇOS DE TERCEIROS - PESSOA JURÍDICA		3.3.90.39.00	1.000,00			
	OBRIGAÇÕES TRIBUTÁRIAS E CONTRIBUTIVAS		3.3.90.47.00	8.000,00			
4	DESPESAS DE CAPIT					1.000,00	
4	INVESTIMENTOS				1.000,00		
	EQUIPAMENTOS E MATERIAL PERMANENTE		4.4.90.52.00	1.000,00			
PROGRAMA DE ASSIST. SOCIAL EM SANEAMENTO	10.304.0010.2073.0000						2.500,00
3	DESPESAS CORREN					2.500,00	
3	OUTRAS DESPESAS CORRENTES				2.500,00		
	MATERIAL DE CONSUMO		3.3.90.30.00	1.000,00			
	OUTROS SERVIÇOS DE TERCEIROS - PESSOA FÍSICA		3.3.90.36.00	1.000,00			
	OUTROS SERVIÇOS DE TERCEIROS - PESSOA JURÍDICA		3.3.90.39.00	500,00			
ENCARGOS COM VIGILANCIA E INSPENECO	10.304.0012.2054.0000						20.000,00

MORRO DO CHAPEU DO PIAUÍ

LOA - 2017



**MUNICÍPIO DE MORRO DO CHAPEU DO PIAUÍ**

- CNPJ:01.612.593/0001-00

Orçamento Programa - Exercício de 2017

Página 35

**QUADRO AUXILIAR DE DETALHAMENTO DA DESPESA**

Lei: 195, Data: 30/09/2016

ORGÃO	02	PREFEITURA MUNICIPAL DE MORRO DO CHAPEU
UNIDADE	06	SECRETARIA MUNICIPAL DE SAUDE
SUB UNIDADE	01	FUNDO MUNICIPAL DE SAUDE-FMS

Aplicacao Programada	Proj/Ativ	Finalidade	Categoria	Detalhada	TotalGrupo	Total Categ.	Total Func
F.R. - C.A.							
<b>SANITARIA</b>							
3		DESPESAS CORREN				20.000,00	
1		PESSOAL E ENCARGOS SOCIAIS			2.000,00		
		CONTRATAÇÃO POR TEMPO DETERMINADO	3.1.90.04.00	2.000,00			
3		OUTRAS DESPESAS CORRENTES			18.000,00		
		MATERIAL DE CONSUMO	3.3.90.30.00	1.000,00			
		MATERIAL DE CONSUMO	3.3.90.30.00	1.000,00			
		OUTROS SERVIÇOS DE TERCEIROS - PESSOA FÍSICA	3.3.90.36.00	4.000,00			
		OUTROS SERVIÇOS DE TERCEIROS - PESSOA FÍSICA	3.3.90.36.00	9.000,00			
		OUTROS SERVIÇOS DE TERCEIROS - PESSOA JURÍDICA	3.3.90.39.00	2.000,00			
		OUTROS SERVIÇOS DE TERCEIROS - PESSOA JURÍDICA	3.3.90.39.00	1.000,00			
<b>PISO FIXO DE VIG.E PROM.DA SA&amp;DE-PFVPS</b>							
3	10.305.0009.2072.0000	DESPESAS CORREN				89.000,00	94.000,00
1		PESSOAL E ENCARGOS SOCIAIS			45.500,00		
		CONTRATAÇÃO POR TEMPO DETERMINADO	3.1.90.04.00	500,00			
		VENCIMENTOS E VANTAGENS FIXAS - PESSOAL CIVIL	3.1.90.11.00	35.000,00			
		OBRIGAÇÕES PATRONAIS	3.1.90.13.00	5.000,00			
		OUTRAS DESPESAS VARIÁVEIS - PESSOAL CIVIL	3.1.90.16.00	5.000,00			
3		OUTRAS DESPESAS CORRENTES			43.500,00		
		DIÁRIAS - PESSOAL CIVIL	3.3.90.14.00	500,00			
		MATERIAL DE CONSUMO	3.3.90.30.00	5.000,00			
		OUTROS SERVIÇOS DE TERCEIROS - PESSOA FÍSICA	3.3.90.36.00	1.000,00			
		OUTROS SERVIÇOS DE TERCEIROS - PESSOA FÍSICA	3.3.90.36.00	30.000,00			
		OUTROS SERVIÇOS DE TERCEIROS - PESSOA JURÍDICA	3.3.90.39.00	2.000,00			
		OUTROS SERVIÇOS DE TERCEIROS - PESSOA JURÍDICA	3.3.90.39.00	5.000,00			
4		DESPESAS DE CAPIT				5.000,00	
4		INVESTIMENTOS			5.000,00		
		EQUIPAMENTOS E MATERIAL PERMANENTE	4.4.90.52.00	5.000,00			
<b>ACOES DE COMBATE A CARENCIA NUTRICIONAL</b>							
3	10.306.0013.2055.0000	DESPESAS CORREN				300,00	300,00
3		OUTRAS DESPESAS CORRENTES			300,00		
		MATERIAL DE CONSUMO	3.3.90.30.00	100,00			
		OUTROS SERVIÇOS DE TERCEIROS - PESSOA FÍSICA	3.3.90.36.00	100,00			
		OUTROS SERVIÇOS DE TERCEIROS - PESSOA JURÍDICA	3.3.90.39.00	100,00			
<b>TOTAL</b>						<b>3.316.500,00</b>	

MORRO DO CHAPÉU DO PIAUÍ

LOA - 2017

**MUNICÍPIO DE MORRO DO CHAPEU DO PIAUÍ**

- CNPJ:01.612.593/0001-00

Orçamento Programa - Exercício de 2017

Página 36

**QUADRO AUXILIAR DE DETALHAMENTO DA DESPESA**

Lei: 195, Data: 30/09/2016

ORGÃO	02	PREFEITURA MUNICIPAL DE MORRO DO CHAPEU
UNIDADE	07	SECRETARIA MUNICIPAL DE ASSISTENCIA SOCIAL
SUB UNIDADE	00	SECRETARIA MUNICIPAL DE ASSISTENCIA SOCIAL

Aplicacao Programada	Proj/Ativ	Finalidade	Categoria	Detalhada	TotalGrupo	Total Categ.	Total Func
			F.R. - C.A.				
MANUTENÇÃO E APOIO AOS CONSELHOS TUTELARES	08.243.0006.2099.0000						89.000,00
3	DESPESAS CORREN					89.000,00	
1	PESSOAL E ENCARGOS SOCIAIS				67.000,00		
	CONTRATAÇÃO POR TEMPO DETERMINADO		3.1.90.04.00	5.000,00			
	VENCIMENTOS E VANTAGENS FIXAS - PESSOAL CIVIL		3.1.90.11.00	60.000,00			
	OUTRAS DESPESAS VARIÁVEIS - PESSOAL CIVIL		3.1.90.16.00	2.000,00			
3	OUTRAS DESPESAS CORRENTES				22.000,00		
	DIÁRIAS - PESSOAL CIVIL		3.3.90.14.00	2.000,00			
	MATERIAL DE CONSUMO		3.3.90.30.00	5.000,00			
	OUTROS SERVIÇOS DE TERCEIROS - PESSOA FÍSICA		3.3.90.36.00	10.000,00			
	OUTROS SERVIÇOS DE TERCEIROS - PESSOA JURÍDICA		3.3.90.39.00	5.000,00			
CONSTRUÇÃO DE TELECENTRO COMUNITARIO	08.244.0008.1087.0000						5.000,00
4	DESPESAS DE CAPIT					5.000,00	
4	INVESTIMENTOS				5.000,00		
	OBRAS E INSTALAÇÕES		4.4.90.51.00	3.000,00			
	EQUIPAMENTOS E MATERIAL PERMANENTE		4.4.90.52.00	2.000,00			
MANUTENCAO DA SECRET. DE ASSISTENCIA SOCIAL	08.244.0008.2058.0000						300.500,00
3	DESPESAS CORREN					290.500,00	
1	PESSOAL E ENCARGOS SOCIAIS				137.000,00		
	CONTRATAÇÃO POR TEMPO DETERMINADO		3.1.90.04.00	2.000,00			
	VENCIMENTOS E VANTAGENS FIXAS - PESSOAL CIVIL		3.1.90.11.00	100.000,00			
	OBRIGAÇÕES PATRONAIS		3.1.90.13.00	35.000,00			
3	OUTRAS DESPESAS CORRENTES				153.500,00		
	DIÁRIAS - PESSOAL CIVIL		3.3.90.14.00	5.500,00			
	MATERIAL DE CONSUMO		3.3.90.30.00	20.000,00			
	Material, Bem ou Serviço para Distribuição Gratuita		3.3.90.32.00	10.000,00			
	SERVIÇOS DE CONSULTORIA		3.3.90.35.00	5.000,00			
	OUTROS SERVIÇOS DE TERCEIROS - PESSOA FÍSICA		3.3.90.36.00	40.000,00			
	OUTROS SERVIÇOS DE TERCEIROS - PESSOA JURÍDICA		3.3.90.39.00	50.000,00			
	OBRIGAÇÕES TRIBUTÁRIAS E CONTRIBUTIVAS		3.3.90.47.00	20.000,00			
	OUTROS AUXÍLIOS FINANCEIROS A PESSOA FÍSICA		3.3.90.48.00	1.000,00			
	DESPESAS DE EXERCÍCIOS ANTERIORES		3.3.90.92.00	2.000,00			
4	DESPESAS DE CAPIT					10.000,00	
4	INVESTIMENTOS				10.000,00		
	OBRAS E INSTALAÇÕES		4.4.90.51.00	5.000,00			
	EQUIPAMENTOS E MATERIAL PERMANENTE		4.4.90.52.00	5.000,00			
MANUTENCAO DE ENCARGOS COM A ELETROBRAS	08.244.0008.2135.0000						2.500,00
3	DESPESAS CORREN					2.500,00	
3	OUTRAS DESPESAS CORRENTES				2.500,00		
	OUTROS SERVIÇOS DE TERCEIROS - PESSOA JURÍDICA		3.3.90.39.00	2.500,00			
APOIO E INCENTIVO A ASSOCIAÇÕES	08.845.0003.2065.0000						4.000,00
3	DESPESAS CORREN					4.000,00	
3	OUTRAS DESPESAS CORRENTES				4.000,00		
	CONTRIBUIÇÕES		3.3.50.41.00	2.000,00			
	SUBVENÇÕES SOCIAIS		3.3.50.43.00	2.000,00			
<b>TOTAL</b>							<b>401.000,00</b>



**MUNICÍPIO DE MORRO DO CHAPEU DO PIAUÍ**  
- CNPJ:01.612.593/0001-00

Orçamento Programa - Exercício de 2017

Página 37

**QUADRO AUXILIAR DE DETALHAMENTO DA DESPESA**

Lei: 195, Data: 30/09/2016

ORGÃO	02	PREFEITURA MUNICIPAL DE MORRO DO CHAPEU
UNIDADE	07	SECRETARIA MUNICIPAL DE ASSISTENCIA SOCIAL
SUB UNIDADE	01	FUNDO MUNICIPAL DE ASSISTENCIA SOCIAL-FMAS

Aplicacao Programada	Proj/Ativ	Finalidade	Categoria	Detalhada	TotalGrupo	Total Categ.	Total Func
F.R. - C.A.							
PROGRAMA DE AMPARO AO IDOSO	08.241.0004.2059.0000						8.210,00
3	DESPESAS CORREN					8.210,00	
3	OUTRAS DESPESAS CORRENTES				8.210,00		
	MATERIAL DE CONSUMO		3.3.90.30.00	2.000,00			
	Material, Bem ou Serviço para Distribuição Gratuita		3.3.90.32.00	210,00			
	OUTROS SERVIÇOS DE TERCEIROS - PESSOA FÍSICA		3.3.90.36.00	3.000,00			
	OUTROS SERVIÇOS DE TERCEIROS - PESSOA JURÍDICA		3.3.90.39.00	3.000,00			
APOIO AO CIDADAO, A FAMILIA E AO DEFICIENTE	08.242.0005.2067.0000						2.400,00
3	DESPESAS CORREN					2.400,00	
3	OUTRAS DESPESAS CORRENTES				2.400,00		
	MATERIAL DE CONSUMO		3.3.90.30.00	800,00			
	Material, Bem ou Serviço para Distribuição Gratuita		3.3.90.32.00	400,00			
	OUTROS SERVIÇOS DE TERCEIROS - PESSOA FÍSICA		3.3.90.36.00	800,00			
	OUTROS SERVIÇOS DE TERCEIROS - PESSOA JURÍDICA		3.3.90.39.00	400,00			
BENEF. DE PREST. CONTINUADA-BPC NA ESCOLA - QUES *	08.242.0006.2125.0000						2.100,00
3	DESPESAS CORREN					2.100,00	
3	OUTRAS DESPESAS CORRENTES				2.100,00		
	MATERIAL DE CONSUMO		3.3.90.30.00	800,00			
	OUTROS SERVIÇOS DE TERCEIROS - PESSOA FÍSICA		3.3.90.36.00	1.000,00			
	OUTROS SERVIÇOS DE TERCEIROS - PESSOA JURÍDICA		3.3.90.39.00	300,00			
ACOES DE APOIO A CRIANCA E ADOLESCENTES	08.243.0006.2060.0000						2.000,00
3	DESPESAS CORREN					2.000,00	
3	OUTRAS DESPESAS CORRENTES				2.000,00		
	MATERIAL DE CONSUMO		3.3.90.30.00	500,00			
	Material, Bem ou Serviço para Distribuição Gratuita		3.3.90.32.00	500,00			
	OUTROS SERVIÇOS DE TERCEIROS - PESSOA FÍSICA		3.3.90.36.00	500,00			
	OUTROS SERVIÇOS DE TERCEIROS - PESSOA JURÍDICA		3.3.90.39.00	500,00			
IMPLANTAÇÃO E MANUTENÇÃO DO CENTRO DA JUVENTUDE	08.243.0006.2064.0000						1.500,00
3	DESPESAS CORREN					1.500,00	
3	OUTRAS DESPESAS CORRENTES				1.500,00		
	MATERIAL DE CONSUMO		3.3.90.30.00	500,00			
	OUTROS SERVIÇOS DE TERCEIROS - PESSOA FÍSICA		3.3.90.36.00	500,00			
	OUTROS SERVIÇOS DE TERCEIROS - PESSOA JURÍDICA		3.3.90.39.00	500,00			
ATENÇÃO AS FAMILIAS E CIDADAO S CARENTES	08.244.0003.2068.0000						11.500,00
3	DESPESAS CORREN					11.500,00	
3	OUTRAS DESPESAS CORRENTES				11.500,00		
	MATERIAL DE CONSUMO		3.3.90.30.00	500,00			
	Material, Bem ou Serviço para Distribuição Gratuita		3.3.90.32.00	2.000,00			
	Material, Bem ou Serviço para Distribuição Gratuita		3.3.90.32.00	500,00			
	OUTROS SERVIÇOS DE TERCEIROS - PESSOA FÍSICA		3.3.90.36.00	2.000,00			
	OUTROS SERVIÇOS DE TERCEIROS - PESSOA FÍSICA		3.3.90.36.00	500,00			
	OUTROS SERVIÇOS DE TERCEIROS - PESSOA JURÍDICA		3.3.90.39.00	2.000,00			
	OUTROS AUXÍLIOS FINANCEIROS A PESSOA FÍSICA		3.3.90.48.00	2.000,00			
	DESPESAS DE EXERCÍCIOS ANTERIORES		3.3.90.92.00	2.000,00			
CONST. E EQUIPAR O CENTRO DE REFERÊNCIA DA ASS. SOCIAL-CRAS	08.244.0007.1065.0000						9.500,00
4	DESPESAS DE CAPIT					9.500,00	



## MUNICÍPIO DE MORRO DO CHAPEU DO PIAUÍ

- CNPJ:01.612.593/0001-00

Orçamento Programa - Exercício de 2017

Página 38

## QUADRO AUXILIAR DE DETALHAMENTO DA DESPESA

Lei: 195, Data: 30/09/2016

ORGÃO	02	PREFEITURA MUNICIPAL DE MORRO DO CHAPEU					
UNIDADE	07	SECRETARIA MUNICIPAL DE ASSISTENCIA SOCIAL					
SUB UNIDADE	01	FUNDO MUNICIPAL DE ASSISTENCIA SOCIAL-FMAS					
Aplicacao Programada	Proj/Ativ	Finalidade	Categoria	Detalhada	TotalGrupo	Total Categ.	Total Func
			F.R. - C.A.				
CONST. E EQUIPAR O CENTRO DE REFERÊNCIA DA ASS. SOCIAL-CRAS	08.244.0007.1065.0000						9.500,00
4	4	DESPESAS DE CAPIT INVESTIMENTOS			9.500,00	9.500,00	
		OBRAS E INSTALAÇÕES	4.4.90.51.00	5.000,00			
		OBRAS E INSTALAÇÕES	4.4.90.51.00	2.000,00			
		EQUIPAMENTOS E MATERIAL PERMANENTE	4.4.90.52.00	2.000,00			
		EQUIPAMENTOS E MATERIAL PERMANENTE	4.4.90.52.00	500,00			
PROGR.IGD-PBF-IND.DE GESTÇO DESCENT.DO B.FAMILIA *	08.244.0007.2009.0000						44.000,00
3	3	DESPESAS CORREN OUTRAS DESPESAS CORRENTES			40.500,00	40.500,00	
		DIÁRIAS - PESSOAL CIVIL	3.3.90.14.00	500,00			
		MATERIAL DE CONSUMO	3.3.90.30.00	17.900,00			
		OUTROS SERVIÇOS DE TERCEIROS - PESSOA FÍSICA	3.3.90.36.00	15.000,00			
		OUTROS SERVIÇOS DE TERCEIROS - PESSOA JURÍDICA	3.3.90.39.00	6.000,00			
		DESPESAS DE EXERCÍCIOS ANTERIORES	3.3.90.92.00	1.100,00			
4	4	DESPESAS DE CAPIT INVESTIMENTOS			3.500,00	3.500,00	
		EQUIPAMENTOS E MATERIAL PERMANENTE	4.4.90.52.00	2.800,00			
		EQUIPAMENTOS E MATERIAL PERMANENTE	4.4.90.52.00	700,00			
PROG.DE ATENÇÃO INTEG A FAMOLIA PAIF/PBFI/CRAS	08.244.0007.2104.0000						67.650,00
3	1	DESPESAS CORREN PESSOAL E ENCARGOS SOCIAIS			25.550,00	67.650,00	
		CONTRATAÇÃO POR TEMPO DETERMINADO	3.1.90.04.00	300,00			
		VENCIMENTOS E VANTAGENS FIXAS - PESSOAL CIVIL	3.1.90.11.00	25.000,00			
		OBRIGAÇÕES PATRONAIS	3.1.90.13.00	250,00			
3	3	OUTRAS DESPESAS CORRENTES			42.100,00		
		MATERIAL DE CONSUMO	3.3.90.30.00	2.000,00			
		MATERIAL DE CONSUMO	3.3.90.30.00	1.500,00			
		Material, Bem ou Serviço para Distribuição Gratuita	3.3.90.32.00	1.500,00			
		Material, Bem ou Serviço para Distribuição Gratuita	3.3.90.32.00	300,00			
		OUTROS SERVIÇOS DE TERCEIROS - PESSOA FÍSICA	3.3.90.36.00	31.000,00			
		OUTROS SERVIÇOS DE TERCEIROS - PESSOA FÍSICA	3.3.90.36.00	2.000,00			
		OUTROS SERVIÇOS DE TERCEIROS - PESSOA JURÍDICA	3.3.90.39.00	2.000,00			
		OUTROS SERVIÇOS DE TERCEIROS - PESSOA JURÍDICA	3.3.90.39.00	1.500,00			
		OUTROS AUXÍLIOS FINANCEIROS A PESSOA FÍSICA	3.3.90.48.00	300,00			
PROGR.IGD-SUAS *	08.244.0007.2132.0000						69.300,00
3	3	DESPESAS CORREN OUTRAS DESPESAS CORRENTES			69.300,00	69.300,00	
		DIÁRIAS - PESSOAL CIVIL	3.3.90.14.00	200,00			
		DIÁRIAS - PESSOAL CIVIL	3.3.90.14.00	2.000,00			
		MATERIAL DE CONSUMO	3.3.90.30.00	300,00			
		MATERIAL DE CONSUMO	3.3.90.30.00	10.000,00			
		OUTROS SERVIÇOS DE TERCEIROS - PESSOA FÍSICA	3.3.90.36.00	300,00			
		OUTROS SERVIÇOS DE TERCEIROS - PESSOA FÍSICA	3.3.90.36.00	35.500,00			
		OUTROS SERVIÇOS DE TERCEIROS - PESSOA JURÍDICA	3.3.90.39.00	500,00			
		OUTROS SERVIÇOS DE TERCEIROS - PESSOA JURÍDICA	3.3.90.39.00	20.500,00			
DISTRB. DE FILTROS A FAMILIAS CARENTES	08.244.0008.2044.0000						800,00
3	3	DESPESAS CORREN			800,00	800,00	



**MUNICÍPIO DE MORRO DO CHAPEU DO PIAUÍ**

- CNPJ:01.612.593/0001-00

Orçamento Programa - Exercício de 2017

Página 39

**QUADRO AUXILIAR DE DETALHAMENTO DA DESPESA**

Lei: 195, Data: 30/09/2016

ORGÃO	02	PREFEITURA MUNICIPAL DE MORRO DO CHAPEU
UNIDADE	07	SECRETARIA MUNICIPAL DE ASSISTENCIA SOCIAL
SUB UNIDADE	01	FUNDO MUNICIPAL DE ASSISTENCIA SOCIAL-FMAS

Aplicacao Programada	Proj/Ativ	Finalidade	Categoria	Detalhada	TotalGrupo	Total Categ.	Total Func
F.R. - C.A.							
DISTRB. DE FILTROS A FAMILIAS CARENTES	08.244.0008.2044.0000						800,00
3	DESPESAS CORREN					800,00	
3	OUTRAS DESPESAS CORRENTES				800,00		
	Material, Bem ou Serviço para Distribuição Gratuita		3.3.90.32.00	500,00			
	OUTROS SERVIÇOS DE TERCEIROS - PESSOA FÍSICA		3.3.90.36.00	300,00			
PROGRAMA DE GERACAO DE RENDA E EMPREGO	08.244.0008.2061.0000						1.500,00
3	DESPESAS CORREN					1.500,00	
3	OUTRAS DESPESAS CORRENTES				1.500,00		
	MATERIAL DE CONSUMO		3.3.90.30.00	500,00			
	OUTROS SERVIÇOS DE TERCEIROS - PESSOA FÍSICA		3.3.90.36.00	500,00			
	OUTROS SERVIÇOS DE TERCEIROS - PESSOA JURÍDICA		3.3.90.39.00	500,00			
MANUT.DOS SERVS.DE CONVIV.E FORTAL.DE VINCULOS-SCFV	08.244.0008.2066.0000						162.740,00
3	DESPESAS CORREN					159.740,00	
1	PESSOAL E ENCARGOS SOCIAIS				82.000,00		
	VENCIMENTOS E VANTAGENS FIXAS - PESSOAL CIVIL		3.1.90.11.00	31.000,00			
	VENCIMENTOS E VANTAGENS FIXAS - PESSOAL CIVIL		3.1.90.11.00	51.000,00			
3	OUTRAS DESPESAS CORRENTES				77.740,00		
	MATERIAL DE CONSUMO		3.3.90.30.00	17.000,00			
	MATERIAL DE CONSUMO		3.3.90.30.00	12.000,00			
	Material, Bem ou Serviço para Distribuição Gratuita		3.3.90.32.00	300,00			
	OUTROS SERVIÇOS DE TERCEIROS - PESSOA FÍSICA		3.3.90.36.00	28.000,00			
	OUTROS SERVIÇOS DE TERCEIROS - PESSOA FÍSICA		3.3.90.36.00	17.000,00			
	OUTROS SERVIÇOS DE TERCEIROS - PESSOA JURÍDICA		3.3.90.39.00	3.040,00			
	OUTROS AUXÍLIOS FINANCEIROS A PESSOA FÍSICA		3.3.90.48.00	200,00			
	DESPESAS DE EXERCÍCIOS ANTERIORES		3.3.90.92.00	200,00			
4	DESPESAS DE CAPIT					3.000,00	
4	INVESTIMENTOS				3.000,00		
	EQUIPAMENTOS E MATERIAL PERMANENTE		4.4.90.52.00	3.000,00			
ADMINIST. DO FUNDO MUN. DE ASSISTENCIA SOCIAL	08.244.0008.2071.0000						26.000,00
3	DESPESAS CORREN					26.000,00	
1	PESSOAL E ENCARGOS SOCIAIS				2.200,00		
	VENCIMENTOS E VANTAGENS FIXAS - PESSOAL CIVIL		3.1.90.11.00	1.100,00			
	OBRIGAÇÕES PATRONAIS		3.1.90.13.00	1.100,00			
3	OUTRAS DESPESAS CORRENTES				23.800,00		
	DIÁRIAS - PESSOAL CIVIL		3.3.90.14.00	500,00			
	MATERIAL DE CONSUMO		3.3.90.30.00	300,00			
	MATERIAL DE CONSUMO		3.3.90.30.00	1.500,00			
	Material, Bem ou Serviço para Distribuição Gratuita		3.3.90.32.00	600,00			
	OUTROS SERVIÇOS DE TERCEIROS - PESSOA FÍSICA		3.3.90.36.00	1.000,00			
	OUTROS SERVIÇOS DE TERCEIROS - PESSOA FÍSICA		3.3.90.36.00	18.400,00			
	OUTROS SERVIÇOS DE TERCEIROS - PESSOA JURÍDICA		3.3.90.39.00	400,00			
	OBRIGAÇÕES TRIBUTÁRIAS E CONTRIBUTIVAS		3.3.90.47.00	500,00			
	OUTROS AUXÍLIOS FINANCEIROS A PESSOA FÍSICA		3.3.90.48.00	600,00			
MANUTENÇÃO DO PROGRAMA DE ASSISTÊNCIA A GESTANTE	08.244.0008.2075.0000						6.500,00
3	DESPESAS CORREN					6.500,00	
3	OUTRAS DESPESAS CORRENTES				6.500,00		
	MATERIAL DE CONSUMO		3.3.90.30.00	500,00			
	Material, Bem ou Serviço para Distribuição Gratuita		3.3.90.32.00	5.000,00			
	OUTROS SERVIÇOS DE TERCEIROS - PESSOA FÍSICA		3.3.90.36.00	500,00			
	OUTROS AUXÍLIOS FINANCEIROS A PESSOA FÍSICA		3.3.90.48.00	500,00			

**MUNICÍPIO DE MORRO DO CHAPEU DO PIAUÍ**

- CNPJ:01.612.593/0001-00

Orçamento Programa - Exercício de 2017

Página 40

**QUADRO AUXILIAR DE DETALHAMENTO DA DESPESA**

Lei: 195, Data: 30/09/2016

ORGÃO	02	PREFEITURA MUNICIPAL DE MORRO DO CHAPEU						
UNIDADE	07	SECRETARIA MUNICIPAL DE ASSISTENCIA SOCIAL						
SUB UNIDADE	01	FUNDO MUNICIPAL DE ASSISTENCIA SOCIAL-FMAS						
Aplicacao Programada	Proj/Ativ	Finalidade	Categoria	Detalhada	TotalGrupo	Total Categ.	Total Func	
		F.R. - C.A.						
MANUTENÇÃO DO PROGRAMA DE ASSISTÊNCIA A GESTANTE	08.244.0008.2075.0000						6.500,00	
ENCARGOS COM TRANSPORTE DE PESSOAS DOENTES	08.244.0008.2098.0000						1.000,00	
3 DESPESAS CORREN						1.000,00		
3 OUTRAS DESPESAS CORRENTES								
			3.3.90.36.00	500,00				
			3.3.90.39.00	500,00				
ACOMPANHAMENTO E REVISÃO DO BPC	08.244.0008.2100.0000						400,00	400,00
3 DESPESAS CORREN								
3 OUTRAS DESPESAS CORRENTES						400,00		
			3.3.90.36.00	400,00				
OUTROS SERVIÇOS DE TERCEIROS - PESSOA FÍSICA								
IMPLANTAÇÃO E MANUTENÇÃO DO BALCÃO DA CIDADANIA	08.244.0008.2101.0000						1.000,00	
3 DESPESAS CORREN								
3 OUTRAS DESPESAS CORRENTES						1.000,00		
			3.3.90.30.00	500,00				
			3.3.90.39.00	500,00				
MATERIAL DE CONSUMO								
OUTROS SERVIÇOS DE TERCEIROS - PESSOA JURÍDICA								
TOTAL							418.100,00	



**MUNICÍPIO DE MORRO DO CHAPEU DO PIAUI**

- CNPJ:01.612.593/0001-00

Orçamento Programa - Exercício de 2017

Página 41

**QUADRO AUXILIAR DE DETALHAMENTO DA DESPESA**

Lei: 195, Data: 30/09/2016

ORGÃO	02	PREFEITURA MUNICIPAL DE MORRO DO CHAPEU						
UNIDADE	08	SEC. MUNIC. DO DESPORTO, LAZER, CULTURA E TURISMO						
SUB UNIDADE	00	SEC. MUNIC. DO DESPORTO, LAZER, CULTURA E TURISMO						
Aplicacao Programada		Proj/Ativ	Finalidade	Categoria	Detalhada	TotalGrupo	Total Categ.	Total Func
			F.R. - C.A.					
CONSTRUIR, INSTALAR E EQUIPAR A BIBLIOTECA PUBLICA		13.392.0015.1023.0000						5.200,00
4	4	DESPESAS DE CAPIT INVESTIMENTOS				5.200,00	5.200,00	
		OBRAS E INSTALAÇÕES		4.4.90.51.00	3.200,00			
		EQUIPAMENTOS E MATERIAL PERMANENTE		4.4.90.52.00	2.000,00			
CONSTRUEÇO DE TEATRO DE ARENA		13.392.0015.1024.0000						3.000,00
4	4	DESPESAS DE CAPIT INVESTIMENTOS				3.000,00	3.000,00	
		OBRAS E INSTALAÇÕES		4.4.90.51.00	3.000,00			
APOIO AS ATIVIDADES CULTURAIS DO MUNICIPIO		13.392.0015.2037.0000						62.000,00
3	3	DESPESAS CORREN OUTRAS DESPESAS CORRENTES				62.000,00	62.000,00	
		SUBVENÇÕES SOCIAIS		3.3.50.43.00	2.000,00			
		MATERIAL DE CONSUMO		3.3.90.30.00	10.000,00			
		PREMIAÇÕES CULTURAIS, ARTÍSTICAS, CIENTÍFICAS, DESPORTI		3.3.90.31.00	5.000,00			
		Material, Bem ou Serviço para Distribuição Gratuita		3.3.90.32.00	10.000,00			
		OUTROS SERVIÇOS DE TERCEIROS - PESSOA FÍSICA		3.3.90.36.00	15.000,00			
		OUTROS SERVIÇOS DE TERCEIROS - PESSOA JURÍDICA		3.3.90.39.00	10.000,00			
		OUTROS AUXÍLIOS FINANCEIROS A PESSOA FÍSICA		3.3.90.48.00	10.000,00			
MANUTENEO DA BIBLIOTECA PÚBLICA		13.392.0015.2102.0000						4.000,00
3	3	DESPESAS CORREN OUTRAS DESPESAS CORRENTES				4.000,00	4.000,00	
		MATERIAL DE CONSUMO		3.3.90.30.00	1.000,00			
		OUTROS SERVIÇOS DE TERCEIROS - PESSOA FÍSICA		3.3.90.36.00	2.000,00			
		OUTROS SERVIÇOS DE TERCEIROS - PESSOA JURÍDICA		3.3.90.39.00	1.000,00			
APOIO AS FESTIVIDADES JUNINAS		13.392.0015.2122.0000						22.000,00
3	3	DESPESAS CORREN OUTRAS DESPESAS CORRENTES				22.000,00	22.000,00	
		MATERIAL DE CONSUMO		3.3.90.30.00	1.000,00			
		OUTROS SERVIÇOS DE TERCEIROS - PESSOA FÍSICA		3.3.90.36.00	1.000,00			
		OUTROS SERVIÇOS DE TERCEIROS - PESSOA JURÍDICA		3.3.90.39.00	10.000,00			
		OUTROS AUXÍLIOS FINANCEIROS A PESSOA FÍSICA		3.3.90.48.00	10.000,00			
FESTA DE ANIV.DO MUN.DE M.DO CHAPU DO PIAUI		13.392.0015.2123.0000						8.000,00
3	3	DESPESAS CORREN OUTRAS DESPESAS CORRENTES				8.000,00	8.000,00	
		MATERIAL DE CONSUMO		3.3.90.30.00	1.000,00			
		PREMIAÇÕES CULTURAIS, ARTÍSTICAS, CIENTÍFICAS, DESPORTI		3.3.90.31.00	1.000,00			
		OUTROS SERVIÇOS DE TERCEIROS - PESSOA FÍSICA		3.3.90.36.00	5.000,00			
		OUTROS SERVIÇOS DE TERCEIROS - PESSOA JURÍDICA		3.3.90.39.00	1.000,00			
REAL E PROM.DE FESTA E EVENTOS COMEMOR.DO MUNICIPIO		13.392.0015.2124.0000						2.000,00
3	3	DESPESAS CORREN OUTRAS DESPESAS CORRENTES				2.000,00	2.000,00	
		MATERIAL DE CONSUMO		3.3.90.30.00				
		OUTROS SERVIÇOS DE TERCEIROS - PESSOA FÍSICA		3.3.90.36.00	1.000,00			
		OUTROS SERVIÇOS DE TERCEIROS - PESSOA JURÍDICA		3.3.90.39.00	1.000,00			
EQUIPAR E MANTER BANDA DE MUSICA		13.812.0015.2110.0000						13.000,00
3	3	DESPESAS CORREN				8.000,00		

MORRO DO CHAPÉU DO PIAUÍ

LOA - 2017



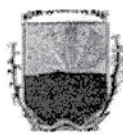

## MUNICÍPIO DE MORRO DO CHAPEU DO PIAUÍ

- CNPJ:01.612.593/0001-00

Orçamento Programa - Exercício de 2017

Página 42

## QUADRO AUXILIAR DE DETALHAMENTO DA DESPESA

Lei: 195, Data: 30/09/2016

ORGÃO	02	PREFEITURA MUNICIPAL DE MORRO DO CHAPEU					
UNIDADE	08	SEC. MUNIC. DO DESPORTO, LAZER, CULTURA E TURISMO					
SUB UNIDADE	00	SEC. MUNIC. DO DESPORTO, LAZER, CULTURA E TURISMO					
Aplicação Programada		Proj/Ativ	Finalidade	Categoria	Detalhada	Total Grupo	Total Categ. Total Func
			F.R. - C.A.				
EQUIPAR E MANTER BANDA DE MÚSICA		13.812.0015.2110.0000					13.000,00
3		DESPESAS CORREN					8.000,00
1		PESSOAL E ENCARGOS SOCIAIS				2.000,00	
		CONTRATAÇÃO POR TEMPO DETERMINADO		3.1.90.04.00	2.000,00		
3		OUTRAS DESPESAS CORRENTES				6.000,00	
		MATERIAL DE CONSUMO		3.3.90.30.00	2.000,00		
		OUTROS SERVIÇOS DE TERCEIROS - PESSOA FÍSICA		3.3.90.36.00	2.000,00		
		OUTROS SERVIÇOS DE TERCEIROS - PESSOA JURÍDICA		3.3.90.39.00	2.000,00		
4		DESPESAS DE CAPIT					5.000,00
4		INVESTIMENTOS				5.000,00	
		EQUIPAMENTOS E MATERIAL PERMANENTE		4.4.90.52.00	5.000,00		
MANUTENÇÃO DA SECRETARIA		13.812.0027.2105.0000					108.000,00
3		DESPESAS CORREN					103.000,00
1		PESSOAL E ENCARGOS SOCIAIS				40.000,00	
		CONTRATAÇÃO POR TEMPO DETERMINADO		3.1.90.04.00	2.000,00		
		VENCIMENTOS E VANTAGENS FIXAS - PESSOAL CIVIL		3.1.90.11.00	30.000,00		
		OBRIGAÇÕES PATRONAIS		3.1.90.13.00	6.000,00		
		OUTRAS DESPESAS VARIÁVEIS - PESSOAL CIVIL		3.1.90.16.00	2.000,00		
3		OUTRAS DESPESAS CORRENTES				63.000,00	
		DIÁRIAS - PESSOAL CIVIL		3.3.90.14.00	10.000,00		
		MATERIAL DE CONSUMO		3.3.90.30.00	12.000,00		
		PREMIAÇÕES CULTURAIS, ARTÍSTICAS, CIENTÍFICAS, DESPORTI		3.3.90.31.00	2.000,00		
		Material, Bem ou Serviço para Distribuição Gratuita		3.3.90.32.00	2.000,00		
		OUTROS SERVIÇOS DE TERCEIROS - PESSOA FÍSICA		3.3.90.36.00	10.000,00		
		OUTROS SERVIÇOS DE TERCEIROS - PESSOA JURÍDICA		3.3.90.39.00	12.000,00		
		OBRIGAÇÕES TRIBUTÁRIAS E CONTRIBUTIVAS		3.3.90.47.00	10.000,00		
		DESPESAS DE EXERCÍCIOS ANTERIORES		3.3.90.92.00	5.000,00		
4		DESPESAS DE CAPIT					5.000,00
4		INVESTIMENTOS				5.000,00	
		EQUIPAMENTOS E MATERIAL PERMANENTE		4.4.90.52.00	5.000,00		
CONSTRUÇÃO E RECUPERAÇÃO DE QUADRAS DE		27.812.0027.1089.0000					71.000,00
AREIA							
4		DESPESAS DE CAPIT					71.000,00
4		INVESTIMENTOS				71.000,00	
		OBRAS E INSTALAÇÕES		4.4.90.51.00	25.000,00		
		OBRAS E INSTALAÇÕES		4.4.90.51.00	25.000,00		
		EQUIPAMENTOS E MATERIAL PERMANENTE		4.4.90.52.00	15.000,00		
		EQUIPAMENTOS E MATERIAL PERMANENTE		4.4.90.52.00	6.000,00		
REALIZAÇÕES DE EVENTOS ESPORTIVOS		27.812.0027.2038.0000					28.000,00
3		DESPESAS CORREN					28.000,00
3		OUTRAS DESPESAS CORRENTES				28.000,00	
		SUBVENÇÕES SOCIAIS		3.3.50.43.00	2.000,00		
		MATERIAL DE CONSUMO		3.3.90.30.00	3.000,00		
		PREMIAÇÕES CULTURAIS, ARTÍSTICAS, CIENTÍFICAS, DESPORTI		3.3.90.31.00	1.000,00		
		Material, Bem ou Serviço para Distribuição Gratuita		3.3.90.32.00	2.000,00		
		OUTROS SERVIÇOS DE TERCEIROS - PESSOA FÍSICA		3.3.90.36.00	8.000,00		
		OUTROS SERVIÇOS DE TERCEIROS - PESSOA JURÍDICA		3.3.90.39.00	2.000,00		
		OUTROS AUXÍLIOS FINANCEIROS A PESSOA FÍSICA		3.3.90.48.00	10.000,00		
CONSTRUÇÃO E RECUPERAÇÃO DE CAMPOS DE		27.813.0027.1025.0000					11.000,00
FUTEBOL							
3		DESPESAS CORREN					5.000,00
3		OUTRAS DESPESAS CORRENTES				5.000,00	
		MATERIAL DE CONSUMO		3.3.90.30.00	5.000,00		



**MUNICÍPIO DE MORRO DO CHAPEU DO PIAUI**  
- CNPJ:01.612.593/0001-00

Orçamento Programa - Exercício de 2017

Página 43

**QUADRO AUXILIAR DE DETALHAMENTO DA DESPESA**

Lei: 195, Data: 30/09/2016

ORGÃO	02	PREFEITURA MUNICIPAL DE MORRO DO CHAPEU
UNIDADE	08	SEC. MUNIC. DO DESPORTO, LAZER, CULTURA E TURISMO
SUB UNIDADE	00	SEC. MUNIC. DO DESPORTO, LAZER, CULTURA E TURISMO

Aplicacao Programada	Proj/Ativ	Finalidade	Categoria	Detalhada	TotalGrupo	Total Categ.	Total Func
		F.R. - C.A.					
CONSTRUEÇÃO E RECUPERAÇÃO DE CAMPOS DE FUTEBOL	27.813.0027.1025.0000						11.000,00
4	4	DESPESAS DE CAPIT INVESTIMENTOS			6.000,00	6.000,00	
		OBRAS E INSTALAÇÕES	4.4.90.51.00	3.000,00			
		EQUIPAMENTOS E MATERIAL PERMANENTE	4.4.90.52.00	3.000,00			
CONST. DE ESTÁDIO DE FUTEBOL	27.813.0027.1026.0000						42.400,00
4	4	DESPESAS DE CAPIT INVESTIMENTOS			42.400,00	42.400,00	
		OBRAS E INSTALAÇÕES	4.4.90.51.00	42.400,00			
CONSTRUEÇÃO E RECUPERAÇÃO DE QUADRA POLIESPORTIVA	27.813.0027.1027.0000						35.000,00
4	4	DESPESAS DE CAPIT INVESTIMENTOS			35.000,00	35.000,00	
		OBRAS E INSTALAÇÕES	4.4.90.51.00	35.000,00			
CONSTRUEÇÃO E RECUPERAÇÃO DE GINÁSIO POLIESPORTIVO	27.813.0027.1062.0000						12.000,00
3	3	DESPESAS CORREN OUTRAS DESPESAS CORRENTES			2.000,00	2.000,00	
		OUTROS SERVIÇOS DE TERCEIROS - PESSOA JURÍDICA	3.3.90.39.00	2.000,00			
4	4	DESPESAS DE CAPIT INVESTIMENTOS			10.000,00	10.000,00	
		OBRAS E INSTALAÇÕES	4.4.90.51.00	10.000,00			
CONSTRUEÇÃO DE ACADEMIA AO AR LIVRE	27.813.0027.1091.0000						57.000,00
4	4	DESPESAS DE CAPIT INVESTIMENTOS			57.000,00	57.000,00	
		OBRAS E INSTALAÇÕES	4.4.90.51.00	50.000,00			
		EQUIPAMENTOS E MATERIAL PERMANENTE	4.4.90.52.00	7.000,00			
MANUTENÇÃO DO DEPARTAMENTO DE ESPORTE	27.813.0027.2106.0000						89.000,00
3	1	DESPESAS CORREN PESSOAL E ENCARGOS SOCIAIS			12.000,00	86.000,00	
		CONTRATAÇÃO POR TEMPO DETERMINADO	3.1.90.04.00	2.000,00			
		VENCIMENTOS E VANTAGENS FIXAS - PESSOAL CIVIL	3.1.90.11.00	5.000,00			
		OUTRAS DESPESAS VARIÁVEIS - PESSOAL CIVIL	3.1.90.16.00	5.000,00			
	3	OUTRAS DESPESAS CORRENTES			74.000,00		
		DIÁRIAS - PESSOAL CIVIL	3.3.90.14.00	5.000,00			
		MATERIAL DE CONSUMO	3.3.90.30.00	20.000,00			
		PREMIAÇÕES CULTURAIS, ARTÍSTICAS, CIENTÍFICAS, DESPORTI	3.3.90.31.00	2.000,00			
		Material, Bem ou Serviço para Distribuição Gratuita	3.3.90.32.00	2.000,00			
		OUTROS SERVIÇOS DE TERCEIROS - PESSOA FÍSICA	3.3.90.36.00	35.000,00			
		OUTROS SERVIÇOS DE TERCEIROS - PESSOA JURÍDICA	3.3.90.39.00	5.000,00			
		DESPESAS DE EXERCÍCIOS ANTERIORES	3.3.90.92.00	5.000,00			
4	4	DESPESAS DE CAPIT INVESTIMENTOS			3.000,00	3.000,00	
		EQUIPAMENTOS E MATERIAL PERMANENTE	4.4.90.52.00	3.000,00			
MANUTENÇÃO DE ENCARGOS COM A ELETROBRAS	27.813.0027.2136.0000						8.000,00
3	3	DESPESAS CORREN OUTRAS DESPESAS CORRENTES			8.000,00	8.000,00	
		OUTROS SERVIÇOS DE TERCEIROS - PESSOA JURÍDICA	3.3.90.39.00	8.000,00			

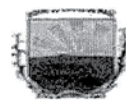

**MUNICÍPIO DE MORRO DO CHAPEU DO PIAUI**  
- CNPJ:01.612.593/0001-00

Orçamento Programa - Exercício de 2017

Página 44

**QUADRO AUXILIAR DE DETALHAMENTO DA DESPESA**

Lei: 195, Data: 30/09/2016

ORGÃO	02	PREFEITURA MUNICIPAL DE MORRO DO CHAPEU
UNIDADE	08	SEC. MUNIC. DO DESPORTO, LAZER, CULTURA E TURISMO
SUB UNIDADE	00	SEC. MUNIC. DO DESPORTO, LAZER, CULTURA E TURISMO

Aplicacao Programada	Proj/Ativ	Finalidade	Categoria	Detalhada	TotalGrupo	Total Categ.	Total Func
		F.R. - C.A.					
<b>TOTAL</b>							580.600,00

MARILDA NOGUEIRA REBELO SALES  
PREFEITA MUNICIPAL  
CPF: 001.559.183-20

SANTIDIO C. DE MACEDO NETO  
CONTADOR CRC-PI 4.173/0-3



## MUNICÍPIO DE MORRO DO CHAPEU DO PIAUÍ

- CNPJ:01.612.593/0001-00

Orçamento Programa - Exercício de 2017

Anexo 07

Página 1

Lei: 195, Data: 30/09/2016

PROGRAMA DE TRABALHO DO GOVERNO  
DEMONSTRATIVO DE FUNÇÕES, SUBFUNÇÕES E PROGRAMAS  
POR PROJETOS, ATIVIDADES E OPERAÇÕES ESPECIAIS

(Inc.II, § 2º, Art.2º)

Código	Especificação	Operação Especial	Projetos	Atividades	Tota
01	Legislativa	0,00	585.500,00	0,00	585.500,00
01	031 Ação Legislativa	0,00	585.500,00	0,00	585.500,00
01	031 0028 ENCARGO LEGISLATIVO	0,00	585.500,00	0,00	585.500,00
01.031.0028.1001.0000	AQUISICAO DE EQUIP. E MAT.PERM. PARA A CAMARA MUNICIPAL	0,00	10.000,00	0,00	10.000,00
01.031.0028.1041.0000	AMPLIAÇÃO E/OU REFORMA DO PRDIO DA CAMARA	0,00	10.000,00	0,00	10.000,00
01.031.0028.2001.0000	MANUTENCAO DA CAMARA MUNICIPAL	0,00	565.500,00	0,00	565.500,00
04	Administração	0,00	2.834.696,30	0,00	2.834.696,30
04	091 Defesa da Ordem Jurídica	0,00	151.000,00	0,00	151.000,00
04	091 0002 ASSISTNCIA JURIDICA	0,00	151.000,00	0,00	151.000,00
04.091.0002.2002.0000	ENCARGOS COM A ASSESSORIA JURIDICA	0,00	151.000,00	0,00	151.000,00
04	121 Planejamento e Orçamento	0,00	227.000,00	0,00	227.000,00
04	121 0003 SUPERVISÇO E COORDENAÇÃO SUPERIOR	0,00	227.000,00	0,00	227.000,00
04.121.0003.2008.0000	MANUTENÇÃO DOS SERVIÇOS CONTÁBEIS	0,00	227.000,00	0,00	227.000,00
04	122 Administração Geral	0,00	1.875.596,30	0,00	1.875.596,30
04	122 0001 ENCARGO JUDICIARIO	0,00	7.000,00	0,00	7.000,00
04.122.0001.2092.0000	IDENIZAÇÕES ADM. E SENTENÇAS JUDICIAIS	0,00	7.000,00	0,00	7.000,00
04	122 0003 SUPERVISÇO E COORDENAÇÃO SUPERIOR	0,00	1.809.596,30	0,00	1.809.596,30
04.122.0003.1002.0000	AQUISICAO DE VEICULO PARA O GABINETE	0,00	10.000,00	0,00	10.000,00
04.122.0003.1003.0000	AMPL.,MANUT. E EQUIPAR A SEDE DA PREF.MUNICIPAL	0,00	24.000,00	0,00	24.000,00
04.122.0003.1042.0000	AQUISIÇÃO DE EQUIPAMENTOS E MATERIAL PERMANENTE	0,00	20.000,00	0,00	20.000,00
04.122.0003.1043.0000	AQUISIÇÃO DE IMÓVEIS	0,00	20.000,00	0,00	20.000,00
04.122.0003.2003.0000	MANUTENCAO DO GABINETE DO PREFEITO	0,00	337.000,00	0,00	337.000,00
04.122.0003.2005.0000	CONTRIBUICAO A ENTIDADE	0,00	64.500,00	0,00	64.500,00
04.122.0003.2006.0000	MANUTENCAO E ENCARGOS DA SECRETARIA	0,00	1.264.596,30	0,00	1.264.596,30
04.122.0003.2043.0000	MANUTENCAO DA SECRETARIA DE SAUDE	0,00	54.000,00	0,00	54.000,00
04.122.0003.2077.0000	PROMOÇÃO DE EVENTOS, RECEPÇÕES E CONFERENCIAS	0,00	5.500,00	0,00	5.500,00
04.122.0003.2079.0000	DESPESAS COM FARDAMENTO DE FUNCIONARIOS	0,00	2.000,00	0,00	2.000,00
04.122.0003.2080.0000	MANUTENÇÃO DO DEPARTAMENTO DE ALMOX E PATRIMONIO	0,00	8.000,00	0,00	8.000,00
04	122 0018 ABASTECIMENTO E DISTRIBUIÇÃO D AGUA	0,00	59.000,00	0,00	59.000,00
04.122.0018.2045.0000	MANUT. ADMINISTRATIVA DO SAAE	0,00	59.000,00	0,00	59.000,00
04	123 Administração Financeira	0,00	63.000,00	0,00	63.000,00
04	123 0003 SUPERVISÇO E COORDENAÇÃO SUPERIOR	0,00	63.000,00	0,00	63.000,00
04.123.0003.2007.0000	MANUTENCAO DO SETOR DE FINANÇAS	0,00	60.000,00	0,00	60.000,00
04.123.0003.2013.0000	MANUTENCAO DO SETOR DE TRIBUTACAO	0,00	3.000,00	0,00	3.000,00
04	124 Controle Interno	0,00	47.000,00	0,00	47.000,00
04	124 0003 SUPERVISÇO E COORDENAÇÃO SUPERIOR	0,00	47.000,00	0,00	47.000,00
04.124.0003.2103.0000	MANUTENÇÃO DOS SERVIÇOS DA CONTROLADORIA GERAL DO MUNICÍPIO	0,00	47.000,00	0,00	47.000,00
04	128 Formação de Recursos Humanos	0,00	2.500,00	0,00	2.500,00
04	128 0003 SUPERVISÇO E COORDENAÇÃO SUPERIOR	0,00	2.500,00	0,00	2.500,00
04.128.0003.2083.0000	TREINAMENTO E CAPACITAÇÃO DE PESSOAL	0,00	2.500,00	0,00	2.500,00



**MUNICÍPIO DE MORRO DO CHAPEU DO PIAUÍ**

- CNPJ:01.612.593/0001-00

Orçamento Programa - Exercício de 2017

Anexo 07

Página 2

Lei: 195, Data: 30/09/2016

**PROGRAMA DE TRABALHO DO GOVERNO  
DEMONSTRATIVO DE FUNÇÕES, SUBFUNÇÕES E PROGRAMAS  
POR PROJETOS, ATIVIDADES E OPERAÇÕES ESPECIAIS  
(Inc.II, § 2º, Art.2º)**

Código	Especificação	Operação Especial	Projetos	Atividades	Tota
04	Administração	0,00	2.834.696,30	0,00	2.834.696,30
04	128 Formação de Recursos Humanos	0,00	2.500,00	0,00	2.500,00
04	131 Comunicação Social	0,00	25.000,00	0,00	25.000,00
04	131 0003 SUPERVISÃO E COORDENAÇÃO SUPERIOR	0,00	25.000,00	0,00	25.000,00
04.131.0003.2012.0000	ENCARGOS C/ PUBLICACOES DE EDITAIS E NOTAS	0,00	25.000,00	0,00	25.000,00
04	153 Defesa Terrestre	0,00	3.500,00	0,00	3.500,00
04	153 0003 SUPERVISÃO E COORDENAÇÃO SUPERIOR	0,00	3.500,00	0,00	3.500,00
04.153.0003.2004.0000	MANUTENCAO DA JUNTA DE SERVICO MILITAR	0,00	3.500,00	0,00	3.500,00
04	181 Policiamento	0,00	1.000,00	0,00	1.000,00
04	181 0003 SUPERVISÃO E COORDENAÇÃO SUPERIOR	0,00	1.000,00	0,00	1.000,00
04.181.0003.2076.0000	ENCARGOS COM A SEGURANEA PÚBLICA	0,00	1.000,00	0,00	1.000,00
04	271 Previdência Básica	0,00	180.600,00	0,00	180.600,00
04	271 0003 SUPERVISÃO E COORDENAÇÃO SUPERIOR	0,00	180.600,00	0,00	180.600,00
04.271.0003.2016.0000	ENCARGOS COM A PREVIDENCIA SOCIAL	0,00	180.000,00	0,00	180.000,00
04.271.0003.2017.0000	ENCARGOS COM INATIVOS E PENSIONISTAS	0,00	600,00	0,00	600,00
04	722 Telecomunicações	0,00	18.500,00	0,00	18.500,00
04	722 0022 TELEFONIA	0,00	18.500,00	0,00	18.500,00
04.722.0022.2081.0000	MANUTENÇÃO DOS SERVIÇOS TELEFONICOS	0,00	18.500,00	0,00	18.500,00
04	752 Energia Elétrica	0,00	240.000,00	0,00	240.000,00
04	752 0025 CONTROLE DA UTILIZAÇÃO DE ENERGIA	0,00	240.000,00	0,00	240.000,00
04.752.0025.2082.0000	ENCARGOS COM A ELETROBRAS	0,00	240.000,00	0,00	240.000,00
08	Assistência Social	0,00	819.100,00	0,00	819.100,00
08	241 Assistência ao Idoso	0,00	8.210,00	0,00	8.210,00
08	241 0004 ATENÇÃO ESPECIAL AO IDOSO	0,00	8.210,00	0,00	8.210,00
08.241.0004.2059.0000	PROGRAMA DE AMPARO AO IDOSO	0,00	8.210,00	0,00	8.210,00
08	242 Assistência ao Portador de Deficiência	0,00	4.500,00	0,00	4.500,00
08	242 0005 ATENÇÃO AO PORTADOR DEFICIENCIA	0,00	2.400,00	0,00	2.400,00
08.242.0005.2067.0000	APOIO AO CIDADAO, A FAMILIA E AO DEFICIENTE	0,00	2.400,00	0,00	2.400,00
08	242 0006 ATENÇÃO A CRIANÇA E AO ADOLESCENTE	0,00	2.100,00	0,00	2.100,00
08.242.0006.2125.0000	BENEF.DE PREST.CONTINUADA-BPC NA ESCOLA - QUES *	0,00	2.100,00	0,00	2.100,00
08	243 Assistência à Criança e ao Adolescente	0,00	92.500,00	0,00	92.500,00
08	243 0006 ATENÇÃO A CRIANÇA E AO ADOLESCENTE	0,00	92.500,00	0,00	92.500,00
08.243.0006.2060.0000	ACOES DE APOIO A CRIANCA E ADOLESCENTES	0,00	2.000,00	0,00	2.000,00
08.243.0006.2064.0000	IMPLANTAÇÃO E MANUTENÇÃO DO CENTRO DA JUVENTUDE	0,00	1.500,00	0,00	1.500,00
08.243.0006.2099.0000	MANUTENÇÃO E APOIO AOS CONSELHOS TUTELARES	0,00	89.000,00	0,00	89.000,00

MORRO DO CHAPEU DO PIAUÍ

LOA - 2017



## MUNICÍPIO DE MORRO DO CHAPEU DO PIAUÍ

- CNPJ:01.612.593/0001-00

Orçamento Programa - Exercício de 2017

Anexo 07

Página 3

Lei: 195, Data: 30/09/2016

PROGRAMA DE TRABALHO DO GOVERNO  
DEMONSTRATIVO DE FUNÇÕES, SUBFUNÇÕES E PROGRAMAS  
POR PROJETOS, ATIVIDADES E OPERAÇÕES ESPECIAIS

(Inc.II, § 2º, Art.2º)

Código	Especificação	Operação Especial	Projetos	Atividades	Tota
08	Assistência Social	0,00	819.100,00	0,00	819.100,00
08	244 Assistência Comunitária	0,00	709.890,00	0,00	709.890,00
08	244 0003 SUPERVISÃO E COORDENAÇÃO SUPERIOR	0,00	11.500,00	0,00	11.500,00
08.244.0003.2068.0000	ATENÇÃO AS FAMILIAS E CIDADÃOS CARENTES	0,00	11.500,00	0,00	11.500,00
08	244 0007 APOIO INTEGRAL A FAMÍLIA	0,00	190.450,00	0,00	190.450,00
08.244.0007.1065.0000	CONST. E EQUIPAR O CENTRO DE REFERÊNCIA DA ASS. SOCIAL-CRAS	0,00	9.500,00	0,00	9.500,00
08.244.0007.2009.0000	PROGR.IGD-PBF-IND.DE GESTÃO DESCENT.DO B.FAMÍLIA *	0,00	44.000,00	0,00	44.000,00
08.244.0007.2104.0000	PROG.DE ATENÇÃO INTEG.A FAMÍLIA PAIF/PBFI/CRAS *	0,00	67.650,00	0,00	67.650,00
08.244.0007.2132.0000	PROGR.IGD-SUAS *	0,00	69.300,00	0,00	69.300,00
08	244 0008 ASSISTENCIA SOCIAL GERAL	0,00	507.940,00	0,00	507.940,00
08.244.0008.1087.0000	CONSTRUÇÃO DE TELECENTRO COMUNITARIO	0,00	5.000,00	0,00	5.000,00
08.244.0008.2044.0000	DISTRB. DE FILTROS A FAMILIAS CARENTES	0,00	800,00	0,00	800,00
08.244.0008.2058.0000	MANUTENCAO DA SECRET. DE ASSISTENCIA SOCIAL	0,00	300.500,00	0,00	300.500,00
08.244.0008.2061.0000	PROGRAMA DE GERACAO DE RENDA E EMPREGO	0,00	1.500,00	0,00	1.500,00
08.244.0008.2066.0000	MANUT.DOS SERVS.DE CONVIV.E FORTAL.DE VINCULOS-SCFV	0,00	162.740,00	0,00	162.740,00
08.244.0008.2071.0000	ADMINIST. DO FUNDO MUN. DE ASSISTENCIA SOCIAL	0,00	26.000,00	0,00	26.000,00
08.244.0008.2075.0000	MANUTENÇÃO DO PROGRAMA DE ASSISTÊNCIA A GESTANTE	0,00	6.500,00	0,00	6.500,00
08.244.0008.2098.0000	ENCARGOS COM TRANSPORTE DE PESSOAS DOENTES	0,00	1.000,00	0,00	1.000,00
08.244.0008.2100.0000	ACOMPANHAMENTO E REVISÃO DO BPC	0,00	400,00	0,00	400,00
08.244.0008.2101.0000	IMPLANTAÇÃO E MANUTENÇÃO DO BALÇO DA CIDADANIA	0,00	1.000,00	0,00	1.000,00
08.244.0008.2135.0000	MANUTENCAO DE ENCARGOS COM A ELETROBRAS	0,00	2.500,00	0,00	2.500,00
08	845 Transferências	0,00	4.000,00	0,00	4.000,00
08	845 0003 SUPERVISÃO E COORDENAÇÃO SUPERIOR	0,00	4.000,00	0,00	4.000,00
08.845.0003.2065.0000	APOIO E INCENTIVO A ASSOCIACOES	0,00	4.000,00	0,00	4.000,00
10	Saúde	0,00	3.316.500,00	0,00	3.316.500,00
10	301 Atenção Básica	0,00	1.924.200,00	0,00	1.924.200,00
10	301 0009 AÇÕES PREVENTIVAS DE SAÚDE	0,00	18.500,00	0,00	18.500,00
10.301.0009.1088.0000	CONSTRUÇÃO DE ACADEMIA DA SAÚDE	0,00	17.000,00	0,00	17.000,00
10.301.0009.2056.0000	ATIVIDADES BASICAS DE CONTROLE SOCIAL	0,00	1.500,00	0,00	1.500,00
10	301 0010 ASSISTENCIA MEDICA E HOSPITALAR	0,00	1.897.700,00	0,00	1.897.700,00
10.301.0010.1031.0000	AQUISIÇÃO DE VEICULO E/OU MOTO	0,00	20.000,00	0,00	20.000,00
10.301.0010.1032.0000	AQUISIÇÃO DE AMBULANCIA COM UTI	0,00	21.000,00	0,00	21.000,00
10.301.0010.1033.0000	AQUISIÇÃO DE TRAILLER MEDICO ODONTOLOGICO	0,00	13.000,00	0,00	13.000,00
10.301.0010.1035.0000	CONSTRUIR,RESTAURAR,AMPLIAR E EQUIPAR UBS	0,00	34.200,00	0,00	34.200,00
10.301.0010.1039.0000	AQUIS. DE EQUIP.MEDICOS, HOSPITAL.E ODONTOLOGICOS	0,00	10.000,00	0,00	10.000,00
10.301.0010.1040.0000	CONST.AMPL.REF.E EQUIP.DE POSTOS DE SAUDE E DA SEC. DE SAÚDE	0,00	28.000,00	0,00	28.000,00
10.301.0010.1071.0000	AQUISIÇÃO DE EQUIPAMENTOS PARA A UBS	0,00	26.000,00	0,00	26.000,00
10.301.0010.1072.0000	VIG.ALIM.E NUTRIC.COM ADEÇÃO AO PMAQ-AB HOMOLOGADO	0,00	4.000,00	0,00	4.000,00
10.301.0010.1075.0000	CONST.AMPL.REF.E EQUIP.DE POSTOS DE SAUDE E DA SEC. DE SAÚDE	0,00	19.500,00	0,00	19.500,00
10.301.0010.2047.0000	MANUTENCAO DO FMS	0,00	1.273.000,00	0,00	1.273.000,00
10.301.0010.2048.0000	PROGRAMA DE ATENCAO BASICA DE SAUDE-PAB	0,00	229.000,00	0,00	229.000,00
10.301.0010.2134.0000	MANUTENCAO DE ENCARGOS COM A ELETROBRAS	0,00	60.000,00	0,00	60.000,00
10.301.0010.2137.0000	MANUTENCAO DO NASF	0,00	160.000,00	0,00	160.000,00
10	301 0011 SAÚDE DO ESCOLAR	0,00	8.000,00	0,00	8.000,00
10.301.0011.2015.0000	MANUTENÇÃO DO PROGRAMA SAÚDE NA ESCOLA-PSE	0,00	8.000,00	0,00	8.000,00



**MUNICÍPIO DE MORRO DO CHAPEU DO PIAUÍ**

- CNPJ:01.612.593/0001-00

Orçamento Programa - Exercício de 2017

Anexo 07

Página 4

Lei: 195, Data: 30/09/2016

**PROGRAMA DE TRABALHO DO GOVERNO  
DEMONSTRATIVO DE FUNÇÕES, SUBFUNÇÕES E PROGRAMAS  
POR PROJETOS, ATIVIDADES E OPERAÇÕES ESPECIAIS**  
(Inc.II, § 2º, Art.2º)

Código	Especificação	Operação Especial	Projetos	Atividades	Tota
10	Saúde	0,00	3.316.500,00	0,00	3.316.500,00
10	302 Assistência Hospitalar e Ambulatorial	0,00	449.000,00	0,00	449.000,00
10	302 0010 ASSISTENCIA MEDICA E HOSPITALAR	0,00	449.000,00	0,00	449.000,00
10.302.0010.2050.0000	AQUIISIÇÃO DE MATERIAIS E MEDICAMENTOS	0,00	20.000,00	0,00	20.000,00
10.302.0010.2053.0000	CONSERVAÇÃO E LIMPEZA DOS POSTOS DE SAÚDE E DA SMS	0,00	14.000,00	0,00	14.000,00
10.302.0010.2127.0000	ASSISTÊNCIA FARMACEUTICA BÁSICA-AFB	0,00	50.000,00	0,00	50.000,00
10.302.0010.2128.0000	COMPENSAÇÃO DE ESPECIFICIDADES REGIONAIS-CER	0,00	11.000,00	0,00	11.000,00
10.302.0010.2129.0000	PROG.DE MELHORIA DO ACESSO E DA QUALIDADE-PMAQ	0,00	348.000,00	0,00	348.000,00
10.302.0010.2130.0000	PROG.DE MELH.DO ACESSO E DA QUALIDADE-RAB-PMAQ-SM)	0,00	6.000,00	0,00	6.000,00
10	303 Suporte Profilático e Terapêutico	0,00	826.500,00	0,00	826.500,00
10	303 0009 AÇÕES PREVENTIVAS DE SAÚDE	0,00	826.500,00	0,00	826.500,00
10.303.0009.1090.0000	AQUIISIÇÃO DE UNIDADE ODONTOLÓGICA MÓVEL	0,00	20.000,00	0,00	20.000,00
10.303.0009.2049.0000	ACOES DO PROGRAMA SAUDE DA FAMILIA-PSF	0,00	390.500,00	0,00	390.500,00
10.303.0009.2051.0000	ACOES DO PROGRAMA DE SAUDE BUCAL-PSB	0,00	138.000,00	0,00	138.000,00
10.303.0009.2052.0000	ACOES DO PROGRAMA DE AGENTES COMUNITARIOS DE SAUDE-PACS	0,00	278.000,00	0,00	278.000,00
10	304 Vigilância Sanitária	0,00	22.500,00	0,00	22.500,00
10	304 0010 ASSISTENCIA MEDICA E HOSPITALAR	0,00	2.500,00	0,00	2.500,00
10.304.0010.2073.0000	PROGRAMA DE ASSIST. SOCIAL EM SANEAMENTO	0,00	2.500,00	0,00	2.500,00
10	304 0012 FISCALIZAÇÃO E INSPEÇÃO SANITÁRIA	0,00	20.000,00	0,00	20.000,00
10.304.0012.2054.0000	ENCARGOS COM VIGILANCIA E INSPEÇÃO SANITÁRIA	0,00	20.000,00	0,00	20.000,00
10	305 Vigilância Epidemiológica	0,00	94.000,00	0,00	94.000,00
10	305 0009 AÇÕES PREVENTIVAS DE SAÚDE	0,00	94.000,00	0,00	94.000,00
10.305.0009.2072.0000	PISO FIXO DE VIG.E PROM.DA SAÚDE-PFVPS	0,00	94.000,00	0,00	94.000,00
10	306 Alimentação e Nutrição	0,00	300,00	0,00	300,00
10	306 0013 INSPEÇÃO E CONTROLE ALIMENTAR	0,00	300,00	0,00	300,00
10.306.0013.2055.0000	ACOES DE COMBATE A CARENCIA NUTRICIONAL	0,00	300,00	0,00	300,00
12	Educação	0,00	8.008.980,00	0,00	8.008.980,00
12	122 Administração Geral	0,00	178.600,00	0,00	178.600,00
12	122 0003 SUPERVISÃO E COORDENAÇÃO SUPERIOR	0,00	178.600,00	0,00	178.600,00
12.122.0003.2094.0000	ADMINISTRAÇÃO E ENCARGOS DA SECRETARIA	0,00	178.600,00	0,00	178.600,00
12	361 Ensino Fundamental	0,00	7.118.580,00	0,00	7.118.580,00
12	361 0003 SUPERVISÃO E COORDENAÇÃO SUPERIOR	0,00	50.500,00	0,00	50.500,00
12.361.0003.2042.0000	TREINAMENTO E CAPACITAÇÃO DE PESSOAL	0,00	40.000,00	0,00	40.000,00
12.361.0003.2095.0000	TREINAMENTO E CAPACITAÇÃO DE PESSOAL	0,00	10.500,00	0,00	10.500,00



## MUNICÍPIO DE MORRO DO CHAPEU DO PIAUÍ

- CNPJ:01.612.593/0001-00

Orçamento Programa - Exercício de 2017

Anexo 07

Página 5

Lei: 195, Data: 30/09/2016

**PROGRAMA DE TRABALHO DO GOVERNO  
DEMONSTRATIVO DE FUNÇÕES, SUBFUNÇÕES E PROGRAMAS  
POR PROJETOS, ATIVIDADES E OPERAÇÕES ESPECIAIS**  
(Inc.II, § 2º, Art.2º)

Código	Especificação	Operação Especial	Projetos	Atividades	Tota
12	Educação	0,00	8.008.980,00	0,00	8.008.980,00
12	361 Ensino Fundamental	0,00	7.118.580,00	0,00	7.118.580,00
12	361 0014 EDUCAÇÃO PARA TODOS	0,00	7.068.080,00	0,00	7.068.080,00
12.361.0014.1020.0000	CONST. AMPL. E REST. DE UNIDADES ESCOLARES	0,00	136.000,00	0,00	136.000,00
12.361.0014.1022.0000	AQUIS. DE VEICULOS E/OU MOTOS	0,00	10.000,00	0,00	10.000,00
12.361.0014.1028.0000	REEQUIPAMENTO DE UNIDADES ESCOLARES	0,00	40.000,00	0,00	40.000,00
12.361.0014.1029.0000	CONSTRUCAO DE UNIDADES ESCOLARES	0,00	19.200,00	0,00	19.200,00
12.361.0014.1030.0000	AMPL. E REF. DE UNIDADES ESCOLARES	0,00	107.000,00	0,00	107.000,00
12.361.0014.1057.0000	AQUIS.DE DIV.EQUIP.E MAT.PERMAN.P/UNID.ESCOLARES	0,00	13.000,00	0,00	13.000,00
12.361.0014.1058.0000	AQUIISIÇÃO DE BENS IMÀVEIS	0,00	1.500,00	0,00	1.500,00
12.361.0014.1064.0000	AQUIISIÇÃO DE VEICULOS	0,00	18.000,00	0,00	18.000,00
12.361.0014.1073.0000	AQUIS.DE EQUIP.EM GERAL P/ A EDUCAÇÃO	0,00	4.000,00	0,00	4.000,00
12.361.0014.1076.0000	CONST.E EQUIP.QUADRA P/PRATICA DE EDUC.FISICA	0,00	9.000,00	0,00	9.000,00
12.361.0014.2030.0000	MANUTENCAO DO ENSINO FUNDAMENTAL	0,00	449.850,00	0,00	449.850,00
12.361.0014.2031.0000	MERENDA ESCOLAR	0,00	158.870,00	0,00	158.870,00
12.361.0014.2034.0000	ENCARGOS COM A ERRADICACAO DO ANALFABETISMO-PEJA	0,00	23.060,00	0,00	23.060,00
12.361.0014.2035.0000	ENCARGOS COM O BRALF	0,00	23.800,00	0,00	23.800,00
12.361.0014.2036.0000	ATENDIMENTO AO EXCEPCIONAL	0,00	19.450,00	0,00	19.450,00
12.361.0014.2039.0000	ENCARGOS COM PESSOAL DO MAGISTERIO - 60%	0,00	3.406.500,00	0,00	3.406.500,00
12.361.0014.2040.0000	ENCARGOS C/ PESSOAL ADMINISTRATIVO - 40%	0,00	1.409.500,00	0,00	1.409.500,00
12.361.0014.2041.0000	MANUNTENCAO E DESENVOL. DO ENSINO - 40%	0,00	323.970,00	0,00	323.970,00
12.361.0014.2096.0000	MANUTENÇÃO DOS SERVIÇOS DE TRANSPORTE ESCOLAR	0,00	130.000,00	0,00	130.000,00
12.361.0014.2097.0000	MANUTENÇÃO DOS SERVIÇOS DE TRANSPORTE ESCOLAR	0,00	387.000,00	0,00	387.000,00
12.361.0014.2107.0000	AQUISICAO DE MATERIAL DIDATICO/PEDAGOGICO	0,00	3.500,00	0,00	3.500,00
12.361.0014.2108.0000	MANUTENÇÃO DO PROGRAMA SALARIO EDUCAÇÃO-QSE	0,00	190.000,00	0,00	190.000,00
12.361.0014.2109.0000	PROGRAMA DINHEIRO DIRETO NA ESCOLA - PDDE	0,00	14.000,00	0,00	14.000,00
12.361.0014.2116.0000	MANUTENÇÃO E ENCARGOS DA EDUCAÇÃO DE JOVENS E ADULTOS - 40%	0,00	46.650,00	0,00	46.650,00
12.361.0014.2117.0000	ENC.C/PESSOAL DO MAGIST.EDUC.DE JOVENS E ADULTOS-60%	0,00	56.230,00	0,00	56.230,00
12.361.0014.2118.0000	MANUTENÇÃO E ENCARGOS DA EDUCAÇÃO ESPECIAL - 40%	0,00	23.000,00	0,00	23.000,00
12.361.0014.2119.0000	ENCARGOS COM PESSOAL DO MAGISTRIO EDUCAÇÃO ESPECIAL - 60%	0,00	5.000,00	0,00	5.000,00
12.361.0014.2133.0000	MANUTENÇÃO DE ENCARGOS COM A ELETROBRAS	0,00	40.000,00	0,00	40.000,00
12	365 Educação Infantil	0,00	711.800,00	0,00	711.800,00
12	365 0004 ATENÇÃO ESPECIAL AO IDOSO	0,00	42.000,00	0,00	42.000,00
12.365.0004.2032.0000	MANUTENCAO DE CRECHES	0,00	42.000,00	0,00	42.000,00
12	365 0014 EDUCAÇÃO PARA TODOS	0,00	669.800,00	0,00	669.800,00
12.365.0014.1021.0000	CONSTRUIR, REFORMAR E EQUIPAR CRECHES	0,00	114.900,00	0,00	114.900,00
12.365.0014.1066.0000	CONSTRUIR, AMPLIAR, RESTAURAR E EQUIPAR CRECHES - 40%	0,00	15.000,00	0,00	15.000,00
12.365.0014.1068.0000	CONSTRUIR, AMPLIAR, RESTAURAR E EQUIPAR PR-ESCOLAS - 40%	0,00	8.000,00	0,00	8.000,00
12.365.0014.2033.0000	MANUTENCAO DO ENSINO PRE-ESCOLAR	0,00	26.400,00	0,00	26.400,00
12.365.0014.2112.0000	MANUTENCAO E ENCARGOS ENSINO INFANTIL - 40%	0,00	82.500,00	0,00	82.500,00
12.365.0014.2113.0000	ENCARGOS COM PESSOAL DO MAGISTRIO ENSINO INFANTIL - 60%	0,00	371.500,00	0,00	371.500,00
12.365.0014.2120.0000	MANUTENÇÃO E ENCARGOS DO PR-ESCOLAR - 40%	0,00	39.000,00	0,00	39.000,00
12.365.0014.2121.0000	ENCARGOS COM PESSOAL DO MAGISTRIO PR-ESCOLAR - 60%	0,00	12.500,00	0,00	12.500,00
13	Cultura	0,00	227.200,00	0,00	227.200,00
13	392 Difusão Cultural	0,00	106.200,00	0,00	106.200,00



**MUNICÍPIO DE MORRO DO CHAPEU DO PIAUÍ**

- CNPJ:01.612.593/0001-00

Orçamento Programa - Exercício de 2017

Anexo 07

Página 6

Lei: 195, Data: 30/09/2016

**PROGRAMA DE TRABALHO DO GOVERNO  
DEMONSTRATIVO DE FUNÇÕES, SUBFUNÇÕES E PROGRAMAS  
POR PROJETOS, ATIVIDADES E OPERAÇÕES ESPECIAIS**

(Inc.II, § 2º, Art.2º)

Código	Especificação	Operação Especial	Projetos	Atividades	Tota
13	Cultura	0,00	227.200,00	0,00	227.200,00
13	392 Difusão Cultural	0,00	106.200,00	0,00	106.200,00
13	392 0015 NOSSA CULTURA	0,00	106.200,00	0,00	106.200,00
13.392.0015.1023.0000	CONSTRUIR, INSTALAR E EQUIPAR A BIBLIOTECA PUBLICA	0,00	5.200,00	0,00	5.200,00
13.392.0015.1024.0000	CONSTRUÇÃO DE TEATRO DE ARENA	0,00	3.000,00	0,00	3.000,00
13.392.0015.2037.0000	APOIO AS ATIVIDADES CULTURAIS DO MUNICIPIO	0,00	62.000,00	0,00	62.000,00
13.392.0015.2102.0000	MANUTENÇÃO DA BIBLIOTECA PÚBLICA	0,00	4.000,00	0,00	4.000,00
13.392.0015.2122.0000	APOIO AS FESTIVIDADES JUNINAS	0,00	22.000,00	0,00	22.000,00
13.392.0015.2123.0000	FESTA DE ANIV.DO MUN.DE M.DO CHAPU DO PIAUI	0,00	8.000,00	0,00	8.000,00
13.392.0015.2124.0000	REAL.E PROM.DE FESTA E EVENTOS COMEMOR.DO MUNICIPIO	0,00	2.000,00	0,00	2.000,00
13	812 Desporto Comunitário	0,00	121.000,00	0,00	121.000,00
13	812 0015 NOSSA CULTURA	0,00	13.000,00	0,00	13.000,00
13.812.0015.2110.0000	EQUIPAR E MANTER BANDA DE MUSICA	0,00	13.000,00	0,00	13.000,00
13	812 0027 DESPORTO AMADOR	0,00	108.000,00	0,00	108.000,00
13.812.0027.2105.0000	MANUTENÇÃO DA SECRETARIA	0,00	108.000,00	0,00	108.000,00
15	Urbanismo	0,00	699.000,00	0,00	699.000,00
15	121 Planejamento e Orçamento	0,00	3.000,00	0,00	3.000,00
15	121 0003 SUPERVISÃO E COORDENAÇÃO SUPERIOR	0,00	3.000,00	0,00	3.000,00
15.121.0003.2111.0000	CRIAÇÃO DO PLANO DIRETOR	0,00	3.000,00	0,00	3.000,00
15	122 Administração Geral	0,00	82.000,00	0,00	82.000,00
15	122 0003 SUPERVISÃO E COORDENAÇÃO SUPERIOR	0,00	82.000,00	0,00	82.000,00
15.122.0003.1060.0000	AQUISIÇÃO DE IMÓVEIS	0,00	1.000,00	0,00	1.000,00
15.122.0003.2021.0000	MANUTENÇÃO DO DEPARTAMENTO DE OBRAS E SERVIÇOS URBANOS	0,00	81.000,00	0,00	81.000,00
15	451 Infra-Estrutura Urbana	0,00	438.000,00	0,00	438.000,00
15	451 0003 SUPERVISÃO E COORDENAÇÃO SUPERIOR	0,00	20.000,00	0,00	20.000,00
15.451.0003.1053.0000	CONSTRUÇÃO DO PREDIO DO ALMOXARIFADO	0,00	20.000,00	0,00	20.000,00
15	451 0008 ASSISTENCIA SOCIAL GERAL	0,00	40.000,00	0,00	40.000,00
15.451.0008.1086.0000	CONSTRUÇÃO DE COZINHA COMUNITARIA	0,00	40.000,00	0,00	40.000,00
15	451 0016 DESENVOLVIMENTO URBANO	0,00	378.000,00	0,00	378.000,00
15.451.0016.1004.0000	CONSTRUÇÃO E REFORMA DE PRACAS/ AREAS DE LAZER	0,00	51.000,00	0,00	51.000,00
15.451.0016.1006.0000	CONST. JARDIM PUBLICO, PARQUE AMBIENTAL E PARQUE ECOLÓGICO	0,00	5.000,00	0,00	5.000,00
15.451.0016.1008.0000	ABERTURA E PAVIM. DE RUAS E AVENIDAS	0,00	123.000,00	0,00	123.000,00
15.451.0016.1019.0000	CONST., AMPL., REST. DE PREDIOS PUBLICOS	0,00	53.000,00	0,00	53.000,00
15.451.0016.1045.0000	CONSTRUÇÃO E RECUPERAÇÃO DE CALÇAMENTOS	0,00	56.000,00	0,00	56.000,00
15.451.0016.1079.0000	CONSTRUÇÃO DE PORTAL	0,00	40.000,00	0,00	40.000,00
15.451.0016.1080.0000	CONSTRUÇÃO DE ASFALTO	0,00	23.000,00	0,00	23.000,00
15.451.0016.1081.0000	URBANIZAÇÃO DE RUAS E AVENIDAS	0,00	24.000,00	0,00	24.000,00
15.451.0016.2024.0000	PROGRAMA DE ARBORIZACAO DA ZONA URBANA	0,00	3.000,00	0,00	3.000,00
15	452 Serviços Urbanos	0,00	176.000,00	0,00	176.000,00

MORRO DO CHAPÉU DO PIAUÍ

LOA - 2017





## MUNICÍPIO DE MORRO DO CHAPEU DO PIAUÍ

- CNPJ:01.612.593/0001-00

Orçamento Programa - Exercício de 2017

Anexo 07

Página 7

Lei: 195, Data: 30/09/2016

**PROGRAMA DE TRABALHO DO GOVERNO  
DEMONSTRATIVO DE FUNÇÕES, SUBFUNÇÕES E PROGRAMAS  
POR PROJETOS, ATIVIDADES E OPERAÇÕES ESPECIAIS**

(Inc.II, § 2º, Art.2º)

Código	Especificação	Operação Especial	Projetos	Atividades	Tota
15	Urbanismo	0,00	699.000,00	0,00	699.000,00
15	452 Serviços Urbanos	0,00	176.000,00	0,00	176.000,00
15	452 0016 DESENVOLVIMENTO URBANO	0,00	176.000,00	0,00	176.000,00
15.452.0016.1005.0000	CONSTRUCAO, REFORMA E AMPLIAÇÃO DE CEMITERIOS	0,00	20.000,00	0,00	20.000,00
15.452.0016.1050.0000	CONSTRUEÇÃO E RECUPERAÇÃO DE LOGRADOUROS E VIAS PÚBLICAS	0,00	5.000,00	0,00	5.000,00
15.452.0016.2022.0000	MANUTENCAO DOS SERVICOS FUNERARIOS	0,00	2.000,00	0,00	2.000,00
15.452.0016.2023.0000	MANUTENCAO DA LIMPEZA PUBLICA	0,00	107.000,00	0,00	107.000,00
15.452.0016.2093.0000	MANUT.E CONSER. DE PRAÇAS, PARQUES E OUTROS LOGRAD. PÚBLICOS	0,00	42.000,00	0,00	42.000,00
16	Habitação	0,00	26.000,00	0,00	26.000,00
16	482 Habitação Urbana	0,00	26.000,00	0,00	26.000,00
16	482 0017 MELHORIA HABITACIONAL	0,00	26.000,00	0,00	26.000,00
16.482.0017.1007.0000	PROGRAMA DE MELHORIA HABITACIONAL	0,00	22.000,00	0,00	22.000,00
16.482.0017.2025.0000	REFORMA DE UNIDADES HABITACIONAIS	0,00	4.000,00	0,00	4.000,00
17	Saneamento	0,00	544.250,00	0,00	544.250,00
17	511 Saneamento Básico Rural	0,00	216.000,00	0,00	216.000,00
17	511 0018 ABASTECIMENTO E DISTRIBUIÇÃO D AGUA	0,00	168.000,00	0,00	168.000,00
17.511.0018.1055.0000	CONSTRUEÇÃO E RESTAURAÇÃO DE CHAFARIZES E CAIXAS D AGUAS	0,00	20.000,00	0,00	20.000,00
17.511.0018.1056.0000	AQUISIÇÃO DE EQUIP. PARA POÇOS, CHAFARIZES E CAIXAS D AGUAS	0,00	20.000,00	0,00	20.000,00
17.511.0018.2091.0000	MANUTENÇÃO DE POÇOS, CHAFARIZES E CAIXAS D AGUAS	0,00	128.000,00	0,00	128.000,00
17	511 0020 DEFESA CONTRA AS SECAS	0,00	48.000,00	0,00	48.000,00
17.511.0020.1010.0000	CONST. AMPL.E RECUPERAÇÃO DE ACUDES E BARRAGENS	0,00	20.000,00	0,00	20.000,00
17.511.0020.1038.0000	PERFURAR E EQUIPAR POÇOS TUBULARES E CAÇIMBÃES	0,00	28.000,00	0,00	28.000,00
17	512 Saneamento Básico Urbano	0,00	328.250,00	0,00	328.250,00
17	512 0018 ABASTECIMENTO E DISTRIBUIÇÃO D AGUA	0,00	85.000,00	0,00	85.000,00
17.512.0018.1037.0000	CONST. E AMPL. DE SIST. DE ABAST. D AGUA	0,00	25.000,00	0,00	25.000,00
17.512.0018.2046.0000	MANUT. E CONSERV. DO SIST. DE ABAST. D AGUA	0,00	60.000,00	0,00	60.000,00
17	512 0019 SANEAMENTO GERAL	0,00	243.250,00	0,00	243.250,00
17.512.0019.1009.0000	CONST. E RESTAURAÇÃO DE GALERIAS E PONTOS PLUVIAIS	0,00	50.000,00	0,00	50.000,00
17.512.0019.1034.0000	CONSTRUEÇÃO E RESTAURAÇÃO DE ESGOTOS E UNIDADES SANITARIAS	0,00	94.000,00	0,00	94.000,00
17.512.0019.1036.0000	CONSTRUEÇÃO E RESTAURAÇÃO DE ATERRO SANITARIO	0,00	6.000,00	0,00	6.000,00
17.512.0019.1054.0000	CONSTRUEÇÃO E RESTAURAÇÃO DE CANAIS DE DRENAGEM	0,00	3.000,00	0,00	3.000,00
17.512.0019.1070.0000	IMPLANTAÇÃO DE UNIDADE DE MANEJO DE RESÓDUOS Sólidos	0,00	90.250,00	0,00	90.250,00
18	Gestão Ambiental	0,00	53.000,00	0,00	53.000,00
18	541 Preservação e Conservação Ambiental	0,00	53.000,00	0,00	53.000,00
18	541 0016 DESENVOLVIMENTO URBANO	0,00	53.000,00	0,00	53.000,00
18.541.0016.1074.0000	CONSTRUIR E EQUIPAR PARQUE AMBIENTAL	0,00	50.000,00	0,00	50.000,00
18.541.0016.2089.0000	MANUTENÇÃO E PRESERVAÇÃO DOS PARQUES PÚBLICOS	0,00	3.000,00	0,00	3.000,00



**MUNICÍPIO DE MORRO DO CHAPEU DO PIAUÍ**

- CNPJ:01.612.593/0001-00

Orçamento Programa - Exercício de 2017

Anexo 07

Página 8

Lei: 195, Data: 30/09/2016

**PROGRAMA DE TRABALHO DO GOVERNO  
DEMONSTRATIVO DE FUNÇÕES, SUBFUNÇÕES E PROGRAMAS  
POR PROJETOS, ATIVIDADES E OPERAÇÕES ESPECIAIS**  
(Inc.II, § 2º, Art.2º)

Código	Especificação	Operação Especial	Projetos	Atividades	Tota
18	Gestão Ambiental	0,00	53.000,00	0,00	53.000,00
18	541 Preservação e Conservação Ambiental	0,00	53.000,00	0,00	53.000,00
20	Agricultura	0,00	222.000,00	0,00	222.000,00
20	122 Administração Geral	0,00	102.800,00	0,00	102.800,00
20	122 0003 SUPERVISÃO E COORDENAÇÃO SUPERIOR	0,00	102.800,00	0,00	102.800,00
20.122.0003.1048.0000	AQUISIÇÃO DE VEÍCULOS	0,00	30.000,00	0,00	30.000,00
20.122.0003.1061.0000	AQUISIÇÃO DE IMÓVEIS	0,00	2.200,00	0,00	2.200,00
20.122.0003.2026.0000	MANUTENÇÃO DO SETOR DE AGRICULTURA E ABASTECIMENTO	0,00	70.600,00	0,00	70.600,00
20	605 Abastecimento	0,00	34.600,00	0,00	34.600,00
20	605 0021 DESENVOLVIMENTO RURAL	0,00	34.600,00	0,00	34.600,00
20.605.0021.1044.0000	CONSTRUÇÃO E REFORMA DO MERCADO PÚBLICO	0,00	30.000,00	0,00	30.000,00
20.605.0021.2087.0000	MANTER E EQUIPAR O MERCADO PÚBLICO MUNICIPAL	0,00	4.600,00	0,00	4.600,00
20	606 Extensão Rural	0,00	31.000,00	0,00	31.000,00
20	606 0021 DESENVOLVIMENTO RURAL	0,00	31.000,00	0,00	31.000,00
20.606.0021.1012.0000	CONST. E REFORMA DE CASAS DE FARINHA	0,00	3.000,00	0,00	3.000,00
20.606.0021.1077.0000	AQUISIÇÃO DE PATRULA MECÂNICA	0,00	10.000,00	0,00	10.000,00
20.606.0021.1078.0000	AQUISIÇÃO DE TRATOR E EQUIPAMENTOS AGRÍCOLAS	0,00	10.000,00	0,00	10.000,00
20.606.0021.1084.0000	CONST. E EQUIPAR CENTRO DE FORMAÇÃO DA AGRIC. FAMILIAR	0,00	8.000,00	0,00	8.000,00
20	607 Irrigação	0,00	3.300,00	0,00	3.300,00
20	607 0021 DESENVOLVIMENTO RURAL	0,00	3.300,00	0,00	3.300,00
20.607.0021.1046.0000	AQUISIÇÃO DE EQUIPAMENTOS E ACESSÓRIOS AGRÍCOLAS	0,00	3.300,00	0,00	3.300,00
20	608	0,00	33.200,00	0,00	33.200,00
20	608 0021 DESENVOLVIMENTO RURAL	0,00	33.200,00	0,00	33.200,00
20.608.0021.1059.0000	CONSTRUÇÃO E MANUTENÇÃO DE HORTAS COMUNITARIAS	0,00	3.000,00	0,00	3.000,00
20.608.0021.1082.0000	IMPL. DE UNID. DE BENEF. DO PEDÚNCULO DO CAJÁ	0,00	4.100,00	0,00	4.100,00
20.608.0021.1083.0000	IMPL. DE AGROIND. DE BENEF. DO CAJÁ E OUT. FRUTOS REGIONAIS	0,00	7.000,00	0,00	7.000,00
20.608.0021.2086.0000	APOIO À PRODUÇÃO AGRÍCOLA	0,00	15.100,00	0,00	15.100,00
20.608.0021.2088.0000	PROGRAMA DE DISTRIBUIÇÃO DE SEMENTES E MUDAS	0,00	4.000,00	0,00	4.000,00
20	609	0,00	1.100,00	0,00	1.100,00
20	609 0003 SUPERVISÃO E COORDENAÇÃO SUPERIOR	0,00	1.100,00	0,00	1.100,00
20.609.0003.1049.0000	AQUISIÇÃO DE EQUIPAMENTOS PARA MEDICAÇÃO VETERINÁRIA	0,00	1.100,00	0,00	1.100,00
20	631 Reforma Agrária	0,00	3.000,00	0,00	3.000,00
20	631 0021 DESENVOLVIMENTO RURAL	0,00	3.000,00	0,00	3.000,00
20.631.0021.1013.0000	CONSTRUÇÃO E MANUTENÇÃO DE CAMPOS AGRÍCOLAS	0,00	3.000,00	0,00	3.000,00
20	692 Comercialização	0,00	13.000,00	0,00	13.000,00



## MUNICÍPIO DE MORRO DO CHAPEU DO PIAUÍ

- CNPJ:01.612.593/0001-00

Orçamento Programa - Exercício de 2017

Anexo 07

Página 9

Lei: 195, Data: 30/09/2016

**PROGRAMA DE TRABALHO DO GOVERNO  
DEMONSTRATIVO DE FUNÇÕES, SUBFUNÇÕES E PROGRAMAS  
POR PROJETOS, ATIVIDADES E OPERAÇÕES ESPECIAIS**  
(Inc.II, § 2º, Art.2º)

Código	Especificação	Operação Especial	Projetos	Atividades	T o t a
20	Agricultura	0,00	222.000,00	0,00	222.000,00
20	692 Comercialização	0,00	13.000,00	0,00	13.000,00
20	692 0021 DESENVOLVIMENTO RURAL	0,00	13.000,00	0,00	13.000,00
20.692.0021.1011.0000	CONSTRUÇÃO, AMPLIAÇÃO E REFORMA DE ARMAZENS	0,00	3.000,00	0,00	3.000,00
20.692.0021.1014.0000	CONSTRUIR, REFORMAR E EQUIPAR FEIRAS E MATADOUROS	0,00	6.000,00	0,00	6.000,00
20.692.0021.1047.0000	CONST.E REFORMA DAS INSTALAÇÕES DA FEIRA DE PEQUENOS ANIMAIS	0,00	4.000,00	0,00	4.000,00
24	Comunicações	0,00	43.300,00	0,00	43.300,00
24	126 Tecnologia da Informação	0,00	1.100,00	0,00	1.100,00
24	126 0003 SUPERVISÃO E COORDENAÇÃO SUPERIOR	0,00	1.100,00	0,00	1.100,00
24.126.0003.2078.0000	ENCARGOS COM ASSINATURAS DE INFORMATIVOS, REVISTAS E JORNAIS	0,00	1.100,00	0,00	1.100,00
24	721 Comunicações Postais	0,00	18.500,00	0,00	18.500,00
24	721 0003 SUPERVISÃO E COORDENAÇÃO SUPERIOR	0,00	18.500,00	0,00	18.500,00
24.721.0003.2014.0000	MANUTENCAO DO CORREIOS	0,00	18.500,00	0,00	18.500,00
24	722 Telecomunicações	0,00	23.700,00	0,00	23.700,00
24	722 0022 TELEFONIA	0,00	11.500,00	0,00	11.500,00
24.722.0022.1015.0000	IMPLANTAR E EQUIPAR POSTOS DE TELEFONICOS URBANO/RURAL	0,00	3.500,00	0,00	3.500,00
24.722.0022.2027.0000	MANUT. E CONSERV. DE POSTOS TELEFONICOS	0,00	8.000,00	0,00	8.000,00
24	722 0023 SERVIÇOS ESPECIAIS DE TELECOMUNICAÇÕES	0,00	6.200,00	0,00	6.200,00
24.722.0023.2085.0000	MANUTENÇÃO DOS SERVIÇOS DE TELECOMUNICAÇÕES	0,00	6.200,00	0,00	6.200,00
24	722 0024 RADIODIFUSÃO	0,00	6.000,00	0,00	6.000,00
24.722.0024.2084.0000	MANUTENÇÃO DOS SERVIÇOS DE RADIODIFUSÃO	0,00	6.000,00	0,00	6.000,00
25	Energia	0,00	51.000,00	0,00	51.000,00
25	752 Energia Elétrica	0,00	51.000,00	0,00	51.000,00
25	752 0025 CONTROLE DA UTILIZAÇÃO DE ENERGIA	0,00	51.000,00	0,00	51.000,00
25.752.0025.1016.0000	CONST.,AMPL.E RECUP.DA REDE DE ENERGIA ELETRICA URBANA/RURAL	0,00	20.000,00	0,00	20.000,00
25.752.0025.2028.0000	MANUTENCAO DOS SERVIÇOS DE ILUMINACAO PUBLICA	0,00	31.000,00	0,00	31.000,00
26	Transporte	0,00	352.200,00	0,00	352.200,00
26	782 Transporte Rodoviário	0,00	352.200,00	0,00	352.200,00



**MUNICÍPIO DE MORRO DO CHAPEU DO PIAUÍ**

- CNPJ:01.612.593/0001-00

Orçamento Programa - Exercício de 2017

Anexo 07

Página 10

Lei: 195, Data: 30/09/2016

**PROGRAMA DE TRABALHO DO GOVERNO  
DEMONSTRATIVO DE FUNÇÕES, SUBFUNÇÕES E PROGRAMAS  
POR PROJETOS, ATIVIDADES E OPERAÇÕES ESPECIAIS  
(Inc.II, § 2º, Art.2º)**

Código	Especificação	Operação Especial	Projetos	Atividades	Tota
26	Transporte	0,00	352.200,00	0,00	352.200,00
26	782 Transporte Rodoviário	0,00	352.200,00	0,00	352.200,00
26	782 0026 CONTROLE E SEGURANÇA DO TRAFEGO RODOVIARIO	0,00	352.200,00	0,00	352.200,00
26.782.0026.1017.0000	CONSTRUEÇO DO TERMINAL RODOVIARIO	0,00	20.000,00	0,00	20.000,00
26.782.0026.1018.0000	CONSTRUEÇO E RESTAURAEÇO DE ESTRADAS VICINAIS	0,00	50.000,00	0,00	50.000,00
26.782.0026.1051.0000	CONSTRUEÇO E RESTAURAEÇO DE PONTES E BUEIROS	0,00	18.100,00	0,00	18.100,00
26.782.0026.1052.0000	CONSTRUEÇO E RESTAURAEÇO DE PASSAGEM MOLHADA	0,00	35.000,00	0,00	35.000,00
26.782.0026.1085.0000	IMPLANTAÇO DA SEGURANÇA E EDUCAÇO DE TRANSITO	0,00	7.100,00	0,00	7.100,00
26.782.0026.2029.0000	MANUTENCAO E CONSERV. DE ESTRADAS VICINAIS E RODOVIAS	0,00	101.000,00	0,00	101.000,00
26.782.0026.2090.0000	MANUTENÇO DO DEPARTAMENTO DE ESTRADAS E RODAGENS	0,00	121.000,00	0,00	121.000,00
27	Desporto e Lazer	0,00	353.400,00	0,00	353.400,00
27	812 Desporto Comunitário	0,00	99.000,00	0,00	99.000,00
27	812 0027 DESPORTO AMADOR	0,00	99.000,00	0,00	99.000,00
27.812.0027.1089.0000	CONSTRUEÇO E RECUPERAÇO DE QUADRAS DE AREIA	0,00	71.000,00	0,00	71.000,00
27.812.0027.2038.0000	REALIZAÇÕES DE EVENTOS ESPORTIVOS	0,00	28.000,00	0,00	28.000,00
27	813 Lazer	0,00	254.400,00	0,00	254.400,00
27	813 0027 DESPORTO AMADOR	0,00	254.400,00	0,00	254.400,00
27.813.0027.1025.0000	CONSTRUEÇO E RECUPERAÇO DE CAMPOS DE FUTEBOL	0,00	11.000,00	0,00	11.000,00
27.813.0027.1026.0000	CONST. DE ESTADIO DE FUTEBOL	0,00	42.400,00	0,00	42.400,00
27.813.0027.1027.0000	CONSTRUEÇO E RECUPERAÇO DE QUADRA POLIESPORTIVA	0,00	35.000,00	0,00	35.000,00
27.813.0027.1062.0000	CONSTRUEÇO E RECUPERAÇO DE GINÁSIO POLIESPORTIVO	0,00	12.000,00	0,00	12.000,00
27.813.0027.1091.0000	CONSTRUEÇO DE ACADEMIA AO AR LIVRE	0,00	57.000,00	0,00	57.000,00
27.813.0027.2106.0000	MANUTENÇO DO DEPARTAMENTO DE ESPORTE	0,00	89.000,00	0,00	89.000,00
27.813.0027.2136.0000	MANUTENÇO DE ENCARGOS COM A ELETROBRAS	0,00	8.000,00	0,00	8.000,00
28	Encargos Especiais	0,00	198.300,00	0,00	198.300,00
28	843 Serviço da Dívida Interna	0,00	98.300,00	0,00	98.300,00
28	843 0003 SUPERVISÇO E COORDENAÇO SUPERIOR	0,00	98.300,00	0,00	98.300,00
28.843.0003.2019.0000	ENCARGOS COM A DIVIDA INTERNA	0,00	98.300,00	0,00	98.300,00
28	846 Outros Encargos Especiais	0,00	100.000,00	0,00	100.000,00
28	846 0003 SUPERVISÇO E COORDENAÇO SUPERIOR	0,00	100.000,00	0,00	100.000,00
28.846.0003.2018.0000	ENCARGOS COM O PASEP	0,00	100.000,00	0,00	100.000,00
99	Reserva de Contingência	0,00	165.573,70	0,00	165.573,70
99	999 Reserva de Contingência	0,00	165.573,70	0,00	165.573,70
99	999 0999 RESERVA DE CONTINGENCIA	0,00	165.573,70	0,00	165.573,70
99.999.0999.2999.0000	RESERVA DE CONTINGONCIA	0,00	165.573,70	0,00	165.573,70



**MUNICÍPIO DE MORRO DO CHAPEU DO PIAUÍ**

- CNPJ:01.612.593/0001-00

Orçamento Programa - Exercício de 2017

Anexo 07

Página 11

Lei: 195, Data: 30/09/2016

**PROGRAMA DE TRABALHO DO GOVERNO  
DEMONSTRATIVO DE FUNÇÕES, SUBFUNÇÕES E PROGRAMAS  
POR PROJETOS, ATIVIDADES E OPERAÇÕES ESPECIAIS  
(Inc.II, § 2º, Art.2º)**

Código	Especificação	Operação Especial	Projetos	Atividades	Tota
TOTAL		0,00	18.500.000,00	0,00	18.500.000,00

  
MARILDA NOGUEIRA REBELO SALES  
PREFEITA MUNICIPAL  
CPF: 001.559.183-20

  
SANTIDIO C. DE MACEDO NETO  
CONTADOR CRC-PI 4.173/0-3

MORRO DO CHAPÉU DO PIAUÍ

LOA - 2017



## MUNICÍPIO DE MORRO DO CHAPEU DO PIAUÍ

- CNPJ:01.612.593/0001-00

Orçamento Programa - Exercício de 2017

Anexo 08

Página 1

Lei: 195, Data: 30/09/2016

DESPESA POR FUNÇÃO, SUBFUNÇÃO E PROGRAMAS  
CONFORME O VÍNCULO COM OS RECURSOS

(Inc.II, § 2º, Art.2º)

Código	Especificação	Ordinário	Vinculado	Adm. Indireta	Total
01	Legislativa	585.500,00			585.500,00
01 031	Ação Legislativa	585.500,00			585.500,00
01 031 0028	ENCARGO LEGISLATIVO	585.500,00			585.500,00
04	Administração	2.834.696,30			2.834.696,30
04 091	Defesa da Ordem Jurídica	151.000,00			151.000,00
04 091 0002	ASSISTENCIA JURIDICA	151.000,00			151.000,00
04 121	Planejamento e Orçamento	227.000,00			227.000,00
04 121 0003	SUPERVISÃO E COORDENAÇÃO SUPERIOR	227.000,00			227.000,00
04 122	Administração Geral	1.875.596,30			1.875.596,30
04 122 0001	ENCARGO JUDICIARIO	7.000,00			7.000,00
04 122 0003	SUPERVISÃO E COORDENAÇÃO SUPERIOR	1.809.596,30			1.809.596,30
04 122 0018	ABASTECIMENTO E DISTRIBUIÇÃO D AGUA	59.000,00			59.000,00
04 123	Administração Financeira	63.000,00			63.000,00
04 123 0003	SUPERVISÃO E COORDENAÇÃO SUPERIOR	63.000,00			63.000,00
04 124	Controle Interno	47.000,00			47.000,00
04 124 0003	SUPERVISÃO E COORDENAÇÃO SUPERIOR	47.000,00			47.000,00
04 128	Formação de Recursos Humanos	2.500,00			2.500,00
04 128 0003	SUPERVISÃO E COORDENAÇÃO SUPERIOR	2.500,00			2.500,00
04 131	Comunicação Social	25.000,00			25.000,00
04 131 0003	SUPERVISÃO E COORDENAÇÃO SUPERIOR	25.000,00			25.000,00
04 153	Defesa Terrestre	3.500,00			3.500,00
04 153 0003	SUPERVISÃO E COORDENAÇÃO SUPERIOR	3.500,00			3.500,00
04 181	Policimento	1.000,00			1.000,00
04 181 0003	SUPERVISÃO E COORDENAÇÃO SUPERIOR	1.000,00			1.000,00
04 271	Previdência Básica	180.600,00			180.600,00
04 271 0003	SUPERVISÃO E COORDENAÇÃO SUPERIOR	180.600,00			180.600,00
04 722	Telecomunicações	18.500,00			18.500,00
04 722 0022	TELEFONIA	18.500,00			18.500,00
04 752	Energia Elétrica	240.000,00			240.000,00
04 752 0025	CONTROLE DA UTILIZAÇÃO DE ENERGIA	240.000,00			240.000,00
08	Assistência Social	401.000,00		418.100,00	819.100,00
08 241	Assistência ao Idoso			8.210,00	8.210,00
08 241 0004	ATENÇÃO ESPECIAL AO IDOSO			8.210,00	8.210,00
08 242	Assistência ao Portador de Deficiência			4.500,00	4.500,00
08 242 0005	ATENÇÃO AO PORTADOR DEFICIENCIA			2.400,00	2.400,00
08 242 0006	ATENÇÃO A CRIANÇA E AO ADOLESCENTE			2.100,00	2.100,00
08 243	Assistência à Criança e ao Adolescente	89.000,00		3.500,00	92.500,00
08 243 0006	ATENÇÃO A CRIANÇA E AO ADOLESCENTE	89.000,00		3.500,00	92.500,00
08 244	Assistência Comunitária	308.000,00		401.890,00	709.890,00
08 244 0003	SUPERVISÃO E COORDENAÇÃO SUPERIOR			11.500,00	11.500,00
08 244 0007	APOIO INTEGRAL A FAMILIA			190.450,00	190.450,00
08 244 0008	ASSISTENCIA SOCIAL GERAL	308.000,00		199.940,00	507.940,00
08 845	Transferências	4.000,00			4.000,00
08 845 0003	SUPERVISÃO E COORDENAÇÃO SUPERIOR	4.000,00			4.000,00
10	Saúde			3.316.500,00	3.316.500,00



**MUNICÍPIO DE MORRO DO CHAPEU DO PIAUÍ**

- CNPJ:01.612.593/0001-00

Orçamento Programa - Exercício de 2017

Anexo 08

Página 2

Lei: 195, Data: 30/09/2016

**DESPESA POR FUNÇÃO, SUBFUNÇÃO E PROGRAMAS  
CONFORME O VÍNCULO COM OS RECURSOS**

(Inc.II, § 2º, Art.2º)

Código	Especificação	Ordinário	Vinculado	Adm. Indireta	Total
10 301	Atenção Básica			1.924.200,00	1.924.200,00
10 301 0009	ACÇÕES PREVENTIVAS DE SAÚDE			18.500,00	18.500,00
10 301 0010	ASSISTENCIA MEDICA E HOSPITALAR			1.897.700,00	1.897.700,00
10 301 0011	SAUDE DO ESCOLAR			8.000,00	8.000,00
10 302	Assistência Hospitalar e Ambulatorial			449.000,00	449.000,00
10 302 0010	ASSISTENCIA MEDICA E HOSPITALAR			449.000,00	449.000,00
10 303	Suporte Profilático e Terapêutico			826.500,00	826.500,00
10 303 0009	ACÇÕES PREVENTIVAS DE SAÚDE			826.500,00	826.500,00
10 304	Vigilância Sanitária			22.500,00	22.500,00
10 304 0010	ASSISTENCIA MEDICA E HOSPITALAR			2.500,00	2.500,00
10 304 0012	FISCALIZAÇÃO E INSPEÇÃO SANITÁRIA			20.000,00	20.000,00
10 305	Vigilância Epidemiológica			94.000,00	94.000,00
10 305 0009	ACÇÕES PREVENTIVAS DE SAÚDE			94.000,00	94.000,00
10 306	Alimentação e Nutrição			300,00	300,00
10 306 0013	INSPEÇÃO E CONTROLE ALIMENTAR			300,00	300,00
<b>12</b>	<b>Educação</b>	<b>1.589.430,00</b>		<b>6.419.550,00</b>	<b>8.008.980,00</b>
12 122	Administração Geral	178.600,00			178.600,00
12 122 0003	SUPERVISÃO E COORDENAÇÃO SUPERIOR	178.600,00			178.600,00
12 361	Ensino Fundamental	1.227.530,00		5.891.050,00	7.118.580,00
12 361 0003	SUPERVISÃO E COORDENAÇÃO SUPERIOR	10.500,00		40.000,00	50.500,00
12 361 0014	EDUCAÇÃO PARA TODOS	1.217.030,00		5.851.050,00	7.068.080,00
12 365	Educação Infantil	183.300,00		528.500,00	711.800,00
12 365 0004	ATENÇÃO ESPECIAL AO IDOSO	42.000,00			42.000,00
12 365 0014	EDUCAÇÃO PARA TODOS	141.300,00		528.500,00	669.800,00
<b>13</b>	<b>Cultura</b>	<b>227.200,00</b>			<b>227.200,00</b>
13 392	Difusão Cultural	106.200,00			106.200,00
13 392 0015	NOSSA CULTURA	106.200,00			106.200,00
13 812	Desporto Comunitário	121.000,00			121.000,00
13 812 0015	NOSSA CULTURA	13.000,00			13.000,00
13 812 0027	DESPORTO AMADOR	108.000,00			108.000,00
<b>15</b>	<b>Urbanismo</b>	<b>699.000,00</b>			<b>699.000,00</b>
15 121	Planejamento e Orçamento	3.000,00			3.000,00
15 121 0003	SUPERVISÃO E COORDENAÇÃO SUPERIOR	3.000,00			3.000,00
15 122	Administração Geral	82.000,00			82.000,00
15 122 0003	SUPERVISÃO E COORDENAÇÃO SUPERIOR	82.000,00			82.000,00
15 451	Infra-Estrutura Urbana	438.000,00			438.000,00
15 451 0003	SUPERVISÃO E COORDENAÇÃO SUPERIOR	20.000,00			20.000,00
15 451 0008	ASSISTENCIA SOCIAL GERAL	40.000,00			40.000,00
15 451 0016	DESENVOLVIMENTO URBANO	378.000,00			378.000,00
15 452	Serviços Urbanos	176.000,00			176.000,00
15 452 0016	DESENVOLVIMENTO URBANO	176.000,00			176.000,00
<b>16</b>	<b>Habitação</b>	<b>26.000,00</b>			<b>26.000,00</b>
16 482	Habitação Urbana	26.000,00			26.000,00
16 482 0017	MELHORIA HABITACIONAL	26.000,00			26.000,00
<b>17</b>	<b>Saneamento</b>	<b>544.250,00</b>			<b>544.250,00</b>



**MUNICÍPIO DE MORRO DO CHAPEU DO PIAUÍ**

- CNPJ:01.612.593/0001-00

Orçamento Programa - Exercício de 2017

Anexo 08

Página 3

Lei: 195, Data: 30/09/2016

**DESPESA POR FUNÇÃO, SUBFUNÇÃO E PROGRAMAS  
CONFORME O VÍNCULO COM OS RECURSOS**

(Inc.II, § 2º, Art.2º)

Código	Especificação	Ordinário	Vinculado	Adm. Indireta	Total
17 511	Saneamento Básico Rural	216.000,00			216.000,00
17 511 0018	ABASTECIMENTO E DISTRIBUIÇÃO D AGUA	168.000,00			168.000,00
17 511 0020	DEFESA CONTRA AS SECAS	48.000,00			48.000,00
17 512	Saneamento Básico Urbano	328.250,00			328.250,00
17 512 0018	ABASTECIMENTO E DISTRIBUIÇÃO D AGUA	85.000,00			85.000,00
17 512 0019	SANEAMENTO GERAL	243.250,00			243.250,00
18	Gestão Ambiental	53.000,00			53.000,00
18 541	Preservação e Conservação Ambiental	53.000,00			53.000,00
18 541 0016	DESENVOLVIMENTO URBANO	53.000,00			53.000,00
20	Agricultura	222.000,00			222.000,00
20 122	Administração Geral	102.800,00			102.800,00
20 122 0003	SUPERVISÃO E COORDENAÇÃO SUPERIOR	102.800,00			102.800,00
20 605	Abastecimento	34.600,00			34.600,00
20 605 0021	DESENVOLVIMENTO RURAL	34.600,00			34.600,00
20 606	Extensão Rural	31.000,00			31.000,00
20 606 0021	DESENVOLVIMENTO RURAL	31.000,00			31.000,00
20 607	Irrigação	3.300,00			3.300,00
20 607 0021	DESENVOLVIMENTO RURAL	3.300,00			3.300,00
20 608		33.200,00			33.200,00
20 608 0021	DESENVOLVIMENTO RURAL	33.200,00			33.200,00
20 609		1.100,00			1.100,00
20 609 0003	SUPERVISÃO E COORDENAÇÃO SUPERIOR	1.100,00			1.100,00
20 631	Reforma Agrária	3.000,00			3.000,00
20 631 0021	DESENVOLVIMENTO RURAL	3.000,00			3.000,00
20 692	Comercialização	13.000,00			13.000,00
20 692 0021	DESENVOLVIMENTO RURAL	13.000,00			13.000,00
24	Comunicações	43.300,00			43.300,00
24 126	Tecnologia da Informação	1.100,00			1.100,00
24 126 0003	SUPERVISÃO E COORDENAÇÃO SUPERIOR	1.100,00			1.100,00
24 721	Comunicações Postais	18.500,00			18.500,00
24 721 0003	SUPERVISÃO E COORDENAÇÃO SUPERIOR	18.500,00			18.500,00
24 722	Telecomunicações	23.700,00			23.700,00
24 722 0022	TELEFONIA	11.500,00			11.500,00
24 722 0023	SERVIÇOS ESPECIAIS DE TELECOMUNICAÇÕES	6.200,00			6.200,00
24 722 0024	RADIODIFUSÃO	6.000,00			6.000,00
25	Energia	51.000,00			51.000,00
25 752	Energia Elétrica	51.000,00			51.000,00
25 752 0025	CONTROLE DA UTILIZAÇÃO DE ENERGIA	51.000,00			51.000,00
26	Transporte	352.200,00			352.200,00
26 782	Transporte Rodoviário	352.200,00			352.200,00
26 782 0026	CONTROLE E SEGURANÇA DO TRAFEGO RODOVIARIO	352.200,00			352.200,00
27	Desporto e Lazer	353.400,00			353.400,00



**MUNICÍPIO DE MORRO DO CHAPEU DO PIAUÍ**

- CNPJ:01.612.593/0001-00

Orçamento Programa - Exercício de 2017

Anexo 08

Página 4

Lei: 195, Data: 30/09/2016

**DESPESA POR FUNÇÃO, SUBFUNÇÃO E PROGRAMAS  
CONFORME O VÍNCULO COM OS RECURSOS**  
(Inc.II, § 2º, Art.2º)

Código	Especificação	Ordinário	Vinculado	Adm. Indireta	Total
27 812	Desporto Comunitário	99.000,00			99.000,00
27 812 0027	DESPORTO AMADOR	99.000,00			99.000,00
27 813	Lazer	254.400,00			254.400,00
27 813 0027	DESPORTO AMADOR	254.400,00			254.400,00
28	Encargos Especiais	198.300,00			198.300,00
28 843	Serviço da Dívida Interna	98.300,00			98.300,00
28 843 0003	SUPERVISÇO E COORDENAÇÃO SUPERIOR	98.300,00			98.300,00
28 846	Outros Encargos Especiais	100.000,00			100.000,00
28 846 0003	SUPERVISÇO E COORDENAÇÃO SUPERIOR	100.000,00			100.000,00
99	Reserva de Contingência	165.573,70			165.573,70
99 999	Reserva de Contingência	165.573,70			165.573,70
99 999 0999	RESERVA DE CONTIGENCIA	165.573,70			165.573,70
<b>TOTAL</b>		<b>8.345.850,00</b>		<b>10.154.150,00</b>	<b>18.500.000,00</b>

MARILDA NOGUEIRA REBELO SALES  
PREFEITA MUNICIPAL  
CPF: 001.559.183-20

SANTIDIO C. DE MACEDO NETO  
CONTADOR CRC-PI 4.173/0-3





**MUNICÍPIO DE MORRO DO CHAPEU DO PIAUÍ**

- CNPJ:01.612.593/0001-00

Orçamento Programa - Exercício de 2017  
Anexo 09  
Página 1

**DEMONSTRATIVO DAS DESPESAS POR ORGÃO E FUNÇÕES DE GOVERNO**

(Inc.II, § 2º, Art.2º)

Lei: 195, Data: 30/09/2016

UNIDADE			Valor
01 01	CAMARA MUNICIPAL DE MORRO DO CHAPEU		
Função	01	Legislativa	585.500,00
02 01	GABINETE DO PREFEITO		
Função	04	Administração	596.500,00
02 02	SERVICO AUTONOMO DE AGUA E ESGOTO-SAAE		
Função	04	Administração	59.000,00
02 03	SEC.MUNIC.DE ADMINISTRACAO GERAL E FINANÇAS		
Função	04	Administração	2.078.196,30
Função	15	Urbanismo	699.000,00
Função	16	Habitação	26.000,00
Função	17	Saneamento	544.250,00
Função	18	Gestão Ambiental	53.000,00
Função	20	Agricultura	222.000,00
Função	24	Comunicações	43.300,00
Função	25	Energia	51.000,00
Função	26	Transporte	352.200,00
Função	28	Encargos Especiais	198.300,00
Função	99	Reserva de Contingência	165.573,70
02 04	CONTROLADORIA GERAL DO MUNICIPIO-CGM		
Função	04	Administração	47.000,00
02 05	SECRETARIA MUNICIPAL DE EDUCACAO		
Função	12	Educação	8.008.980,00
02 06	SECRETARIA MUNICIPAL DE SAUDE		
Função	04	Administração	54.000,00
Função	10	Saúde	3.316.500,00
02 07	SECRETARIA MUNICIPAL DE ASSISTENCIA SOCIAL		
Função	08	Assistência Social	819.100,00
02 08	SEC. MUNIC. DO DESPORTO, LAZER, CULTURA E TURISMO		
Função	13	Cultura	227.200,00
Função	27	Desporto e Lazer	353.400,00
TOTAL GERAL			18.500.000,00



**MUNICÍPIO DE MORRO DO CHAPEU DO PIAUÍ**

- CNPJ:01.612.593/0001-00

Orçamento Programa - Exercício de 2017

Anexo 09

Página 2

**DEMONSTRATIVO DAS DESPESAS POR ORGÃO E FUNÇÕES DE GOVERNO**

(Inc.II, § 2º, Art.2º)

Lei: 195, Data: 30/09/2016

**RESUMO DO TOTAL ORÇADO POR ORGÃO**

01 01	CAMARA MUNICIPAL DE MORRO DO CHAPEU	585.500,00
02 01	GABINETE DO PREFEITO	596.500,00
02 02	SERVICO AUTONOMO DE AGUA E ESGOTO-SAAE	59.000,00
02 03	SEC.MUNIC.DE ADMINISTRACAO GERAL E FINANÇAS	4.432.820,00
02 04	CONTROLADORIA GERAL DO MUNICIPIO-CGM	47.000,00
02 05	SECRETARIA MUNICIPAL DE EDUCACAO	8.008.980,00
02 06	SECRETARIA MUNICIPAL DE SAUDE	3.370.500,00
02 07	SECRETARIA MUNICIPAL DE ASSISTENCIA SOCIAL	819.100,00
02 08	SEC. MUNIC. DO DESPORTO, LAZER, CULTURA E TURISMO	580.600,00
<b>TOTAL</b>		<b>18.500.000,00</b>

**RESUMO DO TOTAL ORÇADO POR FUNÇÃO**

01	Legislativa	585.500,00
04	Administração	2.834.696,30
08	Assistência Social	819.100,00
10	Saúde	3.316.500,00
12	Educação	8.008.980,00
13	Cultura	227.200,00
15	Urbanismo	699.000,00
16	Habitação	26.000,00
17	Saneamento	544.250,00
18	Gestão Ambiental	53.000,00
20	Agricultura	222.000,00
24	Comunicações	43.300,00
25	Energia	51.000,00
26	Transporte	352.200,00
27	Desporto e Lazer	353.400,00
28	Encargos Especiais	198.300,00
99	Reserva de Contingência	165.573,70
<b>TOTAL</b>		<b>18.500.000,00</b>

MARILDA NOGUEIRA REBELO SALES  
PREFEITA MUNICIPAL  
CPF: 001.559.183-20

SANTIDIO C. DE MACEDO NETO  
CONTADOR CRC-PI 4.173/0-3

MORRO DO CHAPÉU DO PIAUÍ

LOA - 2017



**MUNICÍPIO DE MORRO DO CHAPEU DO PIAUI**

- CNPJ:01.612.593/0001-00

Orçamento Programa - Exercício de 2017

**ORÇAMENTO DOS FUNDOS ESPECIAIS**

(Inc. I, § 2º, Art.2º)

Anexo 10

Página 1

Lei: 195, Data: 30/09/2016

Classif.	Discriminação	Valor R\$
	TOTAL	0,00

  
MARILDA NOGUEIRA REBELO SALES  
PREFEITA MUNICIPAL  
CPF: 001.559.183-20

  
SANTIDIO C. DE MACEDO NETO  
CONTADOR CRC-PI 4.173/0-3



**MUNICÍPIO DE MORRO DO CHAPEU DO PIAUÍ**

- CNPJ:01.612.593/0001-00

Quadro 15

Orçamento Programa - Exercício de 2017

Página 1

**RECEITA E DESPESA DA ADMINISTRAÇÃO INDIRETA**

Lei: 195, Data: 30/09/2016

ENTIDADE: 2 FUNDO DE MANUT.E DESEN. DA EDUC.BASICA - FUNDEB

**RECEITA**

Código	Discriminação	Valor \$
1724.01.07	TRANSFERENCIA DO FUNDEB - PARCELA ITCMD	6.800,00
1724.01.01	TRANSFERENCIA DO FUNDEB - PARCELA DO FPM	2.567.820,00
1724.01.02	TRANSFERENCIA DO FUNDEB - PARCELA DO LC 87/96	43.000,00
1724.01.03	TRANSFERENCIA DO FUNDEB - PARCELA DO ICMS	1.955.180,00
1724.01.04	TRANSFERENCIA DO FUNDEB - PARCELA DO IPI/EXPORT	1.000,00
1724.01.05	TRANSFERENCIA DO FUNDEB - PARCELA DO ITR	2.400,00
1724.01.06	TRANSFERENCIA DO FUNDEB - PARCELA IPVA	133.000,00
1325.01.02	RECEITA REMUNERAÇÃO DEPÓS. BANCÁR.RECUR.VINCUL.	50.000,00
1724.02.00	TRANSF RECUR.COMPLEMENTAÇÃO DA UNIÃO - FUNDEB	1.660.350,00
<b>TOTAL</b>		<b>6.419.550,00</b>

**PLANO DE APLICAÇÃO**

CLoc	Func/Prog	Catgo	Discriminação	Valor - \$
12			<b>Educação</b>	
12	361		Ensino Fundamental	
12	361	0003	SUPERVISÃO E COORDENAÇÃO SUPERIOR	
12	361	0003 2042 0000	TREINAMENTO E CAPACITAÇÃO DE PESSOAL	
		3 3 90	OUTRAS DESPESAS CORRENTES	40.000,00
12	361	0014	<b>EDUCAÇÃO PARA TODOS</b>	
12	361	0014 1028 0000	REEQUIPAMENTO DE UNIDADES ESCOLARES	
		4 4 90	INVESTIMENTOS	40.000,00
12	361	0014 1029 0000	CONSTRUÇÃO DE UNIDADES ESCOLARES	
		3 3 90	OUTRAS DESPESAS CORRENTES	7.200,00
12	361	0014 1029 0000	CONSTRUÇÃO DE UNIDADES ESCOLARES	
		4 4 90	INVESTIMENTOS	6.000,00
		4 5 90	INVERSÕES FINANCEIRAS	6.000,00
12	361	0014 1030 0000	AMPL. E REF. DE UNIDADES ESCOLARES	
		3 3 90	OUTRAS DESPESAS CORRENTES	27.000,00
12	361	0014 1030 0000	AMPL. E REF. DE UNIDADES ESCOLARES	
		4 4 90	INVESTIMENTOS	80.000,00
		4 4 90	INVESTIMENTOS	18.000,00
		4 4 90	INVESTIMENTOS	9.000,00
12	361	0014 2039 0000	ENCARGOS COM PESSOAL DO MAGISTERIO - 60%	

**MORRO DO CHAPÉU DO PIAUÍ**

**LOA - 2017**



**MUNICÍPIO DE MORRO DO CHAPEU DO PIAUÍ**

- CNPJ:01.612.593/0001-00

Quadro 15

Orçamento Programa - Exercício de 2017

Página 2

**RECEITA E DESPESA DA ADMINISTRAÇÃO INDIRETA**

Lei: 195, Data: 30/09/2016

12		Educação		
12 361		Ensino Fundamental		
12 361 0014		EDUCAÇÃO PARA TODOS		
12 361 0014 2039 0000		ENCARGOS COM PESSOAL DO MAGISTERIO - 60%		
	3 1 90	PESSOAL E ENCARGOS SOCIAIS		3.390.500,00
	3 3 90	OUTRAS DESPESAS CORRENTES		16.000,00
	3 1 90	PESSOAL E ENCARGOS SOCIAIS		1.171.500,00
	3 3 90	OUTRAS DESPESAS CORRENTES		238.000,00
	3 3 90	OUTRAS DESPESAS CORRENTES		315.970,00
12 361 0014 2041 0000		MANUTENCAO E DESENVOL. DO ENSINO - 40%		
	4 4 90	INVESTIMENTOS		8.000,00
12 361 0014 2097 0000		MANUTENÇÃO DOS SERVIÇOS DE TRANSPORTE ESCOLAR		
	3 1 90	PESSOAL E ENCARGOS SOCIAIS		2.000,00
	3 3 90	OUTRAS DESPESAS CORRENTES		385.000,00
	3 1 90	PESSOAL E ENCARGOS SOCIAIS		32.250,00
	3 3 90	OUTRAS DESPESAS CORRENTES		8.400,00
12 361 0014 2116 0000		MANUTENÇÃO E ENCARGOS DA EDUCAÇÃO DE JOVENS E ADULTOS - 40%		
	4 4 90	INVESTIMENTOS		6.000,00
12 361 0014 2117 0000		ENC.C/PESSOAL DO MAGIST.EDUC.DE JOVENS E ADULTOS-60%		
	3 1 90	PESSOAL E ENCARGOS SOCIAIS		55.730,00
	3 3 90	OUTRAS DESPESAS CORRENTES		500,00
	3 1 90	PESSOAL E ENCARGOS SOCIAIS		14.000,00
	3 3 90	OUTRAS DESPESAS CORRENTES		5.000,00
12 361 0014 2118 0000		MANUTENÇÃO E ENCARGOS DA EDUCAÇÃO ESPECIAL - 40%		
	4 4 90	INVESTIMENTOS		4.000,00
12 361 0014 2119 0000		ENCARGOS COM PESSOAL DO MAGISTRIO EDUCAÇÃO ESPECIAL - 60%		
	3 1 90	PESSOAL E ENCARGOS SOCIAIS		5.000,00
12 365		Educação Infantil		
12 365 0014		EDUCAÇÃO PARA TODOS		
12 365 0014 1066 0000		CONSTRUIR, AMPLIAR, RESTAURAR E EQUIPAR CRECHES - 40%		
	3 3 90	OUTRAS DESPESAS CORRENTES		5.000,00
12 365 0014 1066 0000		CONSTRUIR, AMPLIAR, RESTAURAR E EQUIPAR CRECHES - 40%		
	4 4 90	INVESTIMENTOS		10.000,00
	4 4 90	INVESTIMENTOS		8.000,00
12 365 0014 2112 0000		MANUTENÇÃO E ENCARGOS ENSINO INFANTIL - 40%		
	3 1 90	PESSOAL E ENCARGOS SOCIAIS		68.000,00
	3 3 90	OUTRAS DESPESAS CORRENTES		11.500,00
12 365 0014 2112 0000		MANUTENÇÃO E ENCARGOS ENSINO INFANTIL - 40%		
	4 4 90	INVESTIMENTOS		3.000,00
12 365 0014 2113 0000		ENCARGOS COM PESSOAL DO MAGISTRIO ENSINO INFANTIL - 60%		
	3 1 90	PESSOAL E ENCARGOS SOCIAIS		371.500,00
	3 1 90	PESSOAL E ENCARGOS SOCIAIS		24.000,00
	3 3 90	OUTRAS DESPESAS CORRENTES		14.000,00
12 365 0014 2120 0000		MANUTENÇÃO E ENCARGOS DO PR-ESCOLAR - 40%		
	4 4 90	INVESTIMENTOS		1.000,00



**MUNICÍPIO DE MORRO DO CHAPEU DO PIAUÍ**

- CNPJ:01.612.593/0001-00

Quadro 15

Orçamento Programa - Exercício de 2017

Página 3

**RECEITA E DESPESA DA ADMINISTRAÇÃO INDIRETA**

Lei: 195, Data: 30/09/2016

12		Educação		
12	365	Educação Infantil		
12	365 0014	EDUCAÇÃO PARA TODOS		
12	365 0014 2121 0000	ENCARGOS COM PESSOAL DO MAGISTRIO PR-ESCOLAR - 60%		
		3 1 90	PESSOAL E ENCARGOS SOCIAIS	12.000,00
		3 3 90	OUTRAS DESPESAS CORRENTES	500,00
<b>TOTAL</b>				<b>6.419.550,00</b>



**MUNICÍPIO DE MORRO DO CHAPEU DO PIAUÍ**

- CNPJ:01.612.593/0001-00

Quadro 15

Orçamento Programa - Exercício de 2017

Página 4

**RECEITA E DESPESA DA ADMINISTRAÇÃO INDIRETA**

Lei: 195, Data: 30/09/2016

ENTIDADE: 3 FUNDO MUNICIPAL DE SAUDE - F. M. S

**RECEITA**

Código	Discriminação	Valor \$
1722.33.00	TRANSF.RECUR.ESTADO P/PROGR. SAÚDE-REPASSE FUN	5.000,00
1761.01.00	TRANSF.CONVÊNIO UNIAO P/ O SUS	1.500,00
1762.01.00	TRANSF.CONV.ESTADO P/ O SUS	6.000,00
2421.01.01	IMPLANTAÇÃO E AMPLIAÇÃO DE UBS	40.000,00
2421.01.02	CONSTRUÇÃO DE ACADEMIAS DE SAÚDE	10.000,00
2421.01.03	AQUISIÇÃO DE EQUIPAMENTOS ODONTOLÓGICOS	4.000,00
2421.01.04	VIG.ALIM.E NUTRIC.ADESO AO PMAQ-AB-HOMOLOGADO	5.000,00
2471.01.00	TRANSF.CONVÊNIO DA UNIAO PARA O SUS	30.000,00
2472.01.00	TRANSFERÊNCIAS DE CONVÊNIO DOS ESTADOS P/O SUS	15.000,00
1721.33.16	TRANSFERÊNCIA DE RECURSOS SUS-VIGILANCIA EM SAU	50.000,00
1721.33.15	NUCLEO DE APOIO A SAUDE DA FAMILIA-NASF	160.000,00
1721.33.03	PROGRAMA DE SAUDE BUCAL - PSB	130.000,00
1721.33.06	PROGRAMA DE VIGILANCIA SANITARIA	50.000,00
1721.33.07	PROGRAMA DE FARMACIA BASICA	50.000,00
1721.33.08	PROGRAMA DE EPIDEMIOLOGIA E CONTROLE DE DOENC/	5.000,00
1721.33.09	COMPENSAÇÃO DE ESPECIFICIDADES REGIONAIS	6.000,00
1721.33.10	PROGRAMA SAÚDE NA ESCOLA-PSE	8.000,00
1721.33.14	PROG.DE MELHORIA DE ACESSO E DA QUALIDADE-PMAQ	350.000,00
1721.33.04	PROGRAMA DE AGENTES COMUNITARIOS DE SAUDE - PA	250.000,00
1721.33.99	OUTRAS TRANSF. DE RECURSOS DO SUS	1.000,00
1721.33.02	PROGRAMA DE SAUDE DA FAMILIA - PSF	350.000,00
1721.33.01	PISO DE ATENCAO BASICA - PAB	220.000,00
1325.01.03	RECEITA REMUN.DEPÓS. BANC.RECUR.VINC. FNS	15.000,00
-	Transferência Financeira a Receber	1.555.000,00
<b>TOTAL</b>		<b>3.316.500,00</b>

**PLANO DE APLICAÇÃO**

Cloc	Func/Prog	Catgo	Discriminação	Valor - \$
10 Saúde				
10	301		Atenção Básica	
10	301 0009		AÇÕES PREVENTIVAS DE SAÚDE	
10	301 0009 1088 0000		CONSTRUÇÃO DE ACADEMIA DA SAÚDE	
		4 4 90	INVESTIMENTOS	7.000,00
		4 4 90	INVESTIMENTOS	10.000,00
10	301 0009 2056 0000		ATIVIDADES BASICAS DE CONTROLE SOCIAL	
		3 3 90	OUTRAS DESPESAS CORRENTES	1.500,00
10	301 0010		ASSISTENCIA MEDICA E HOSPITALAR	
10	301 0010 1031 0000		AQUISIÇÃO DE VEICULO E/OU MOTO	



**MUNICÍPIO DE MORRO DO CHAPEU DO PIAUÍ**

- CNPJ:01.612.593/0001-00

Quadro 15

Orçamento Programa - Exercício de 2017

Página 5

**RECEITA E DESPESA DA ADMINISTRAÇÃO INDIRETA**

Lei: 195, Data: 30/09/2016

10		Saúde	
10 301		Atenção Básica	
10 301 0010		ASSISTENCIA MEDICA E HOSPITALAR	
10 301 0010 1031 0000		AQUISICAO DE VEICULO E/OU MOTO	
	4 4 90	INVESTIMENTOS	15.000,00
	4 4 90	INVESTIMENTOS	5.000,00
	4 4 90	INVESTIMENTOS	3.000,00
	4 4 90	INVESTIMENTOS	18.000,00
	4 4 90	INVESTIMENTOS	9.000,00
	4 4 90	INVESTIMENTOS	4.000,00
	4 4 90	INVESTIMENTOS	14.000,00
	4 4 90	INVESTIMENTOS	20.200,00
	4 4 90	INVESTIMENTOS	5.000,00
	4 4 90	INVESTIMENTOS	5.000,00
10 301 0010 1040 0000		CONST.AMPL.REF.E EQUIP.DE POSTOS DE SAUDE E DA SEC. DE SAÉD	
	3 3 90	OUTRAS DESPESAS CORRENTES	8.000,00
10 301 0010 1040 0000		CONST.AMPL.REF.E EQUIP.DE POSTOS DE SAUDE E DA SEC. DE SAÉD	
	4 4 90	INVESTIMENTOS	5.000,00
	4 4 90	INVESTIMENTOS	15.000,00
	4 4 90	INVESTIMENTOS	3.000,00
	4 4 90	INVESTIMENTOS	23.000,00
	4 4 90	INVESTIMENTOS	4.000,00
10 301 0010 1075 0000		CONST.AMPL.REF.E EQUIP.DE POSTOS DE SAUDE E DA SEC. DE SAÉ	
	3 3 90	OUTRAS DESPESAS CORRENTES	5.000,00
	3 3 90	OUTRAS DESPESAS CORRENTES	2.000,00
10 301 0010 1075 0000		CONST.AMPL.REF.E EQUIP.DE POSTOS DE SAUDE E DA SEC. DE SAÉ	
	4 4 90	INVESTIMENTOS	12.500,00
10 301 0010 2047 0000		MANUTENCAO DO FMS	
	3 1 90	PESSOAL E ENCARGOS SOCIAIS	5.000,00
	3 1 90	PESSOAL E ENCARGOS SOCIAIS	564.000,00
	3 3 90	OUTRAS DESPESAS CORRENTES	1.000,00
	3 3 90	OUTRAS DESPESAS CORRENTES	698.500,00
10 301 0010 2047 0000		MANUTENCAO DO FMS	
	4 4 90	INVESTIMENTOS	4.500,00
10 301 0010 2048 0000		PROGRAMA DE ATENCAO BASICA DE SAUDE-PAB	
	3 1 90	PESSOAL E ENCARGOS SOCIAIS	25.000,00
	3 1 90	PESSOAL E ENCARGOS SOCIAIS	5.000,00
	3 3 90	OUTRAS DESPESAS CORRENTES	193.000,00
	3 3 90	OUTRAS DESPESAS CORRENTES	4.000,00
10 301 0010 2048 0000		PROGRAMA DE ATENCAO BASICA DE SAUDE-PAB	
	4 4 90	INVESTIMENTOS	2.000,00
10 301 0010 2134 0000		MANUTENCAO DE ENCARGOS COM A ELETROBRAS	



**MUNICÍPIO DE MORRO DO CHAPEU DO PIAUÍ**

- CNPJ:01.612.593/0001-00

Quadro 15

Orçamento Programa - Exercício de 2017

Página 6

**RECEITA E DESPESA DA ADMINISTRAÇÃO INDIRETA**

Lei: 195, Data: 30/09/2016

10		Saúde		
10 301		Atenção Básica		
10 301 0010		ASSISTENCIA MEDICA E HOSPITALAR		
10 301 0010 2134 0000		MANUTENCAO DE ENCARGOS COM A ELETROBRAS		
	3 3 90	OUTRAS DESPESAS CORRENTES	60.000,00	
	3 1 90	PESSOAL E ENCARGOS SOCIAIS	22.000,00	
	3 3 90	OUTRAS DESPESAS CORRENTES	138.000,00	
10 301 0011		SAUDE DO ESCOLAR		
10 301 0011 2015 0000		MANUTENÇÃO DO PROGRAMA SAÉDE NA ESCOLA-PSE		
	3 3 90	OUTRAS DESPESAS CORRENTES	6.000,00	
10 301 0011 2015 0000		MANUTENÇÃO DO PROGRAMA SAÉDE NA ESCOLA-PSE		
	4 4 90	INVESTIMENTOS	2.000,00	
10 302		Assistência Hospitalar e Ambulatorial		
10 302 0010		ASSISTENCIA MEDICA E HOSPITALAR		
10 302 0010 2050 0000		AQUISIÇÃO DE MATERIAIS E MEDICAMENTOS		
	3 3 90	OUTRAS DESPESAS CORRENTES	10.000,00	
	3 3 90	OUTRAS DESPESAS CORRENTES	10.000,00	
	3 3 90	OUTRAS DESPESAS CORRENTES	14.000,00	
	3 3 90	OUTRAS DESPESAS CORRENTES	50.000,00	
	3 3 90	OUTRAS DESPESAS CORRENTES	11.000,00	
	3 1 90	PESSOAL E ENCARGOS SOCIAIS	248.000,00	
	3 3 90	OUTRAS DESPESAS CORRENTES	100.000,00	
	3 3 90	OUTRAS DESPESAS CORRENTES	2.000,00	
	3 3 90	OUTRAS DESPESAS CORRENTES	4.000,00	
10 303		Suporte Profilático e Terapêutico		
10 303 0009		AÇões PREVENTIVAS DE SAÉDE		
10 303 0009 1090 0000		AQUISIÇÃO DE UNIDADE ODONTOLOGICA MÀVEL		
	4 4 90	INVESTIMENTOS	10.000,00	
	4 4 90	INVESTIMENTOS	10.000,00	
10 303 0009 2049 0000		ACOES DO PROGRAMA SAUDE DA FAMILIA-PSF		
	3 1 90	PESSOAL E ENCARGOS SOCIAIS	121.500,00	
	3 1 90	PESSOAL E ENCARGOS SOCIAIS	10.000,00	
	3 3 90	OUTRAS DESPESAS CORRENTES	228.500,00	
	3 3 90	OUTRAS DESPESAS CORRENTES	30.500,00	
	3 1 90	PESSOAL E ENCARGOS SOCIAIS	125.800,00	
	3 1 90	PESSOAL E ENCARGOS SOCIAIS	7.000,00	
	3 3 90	OUTRAS DESPESAS CORRENTES	4.200,00	
	3 3 90	OUTRAS DESPESAS CORRENTES	1.000,00	
	3 1 90	PESSOAL E ENCARGOS SOCIAIS	230.000,00	
	3 1 90	PESSOAL E ENCARGOS SOCIAIS	28.000,00	
	3 3 90	OUTRAS DESPESAS CORRENTES	19.000,00	
10 303 0009 2052 0000		ACOES DO PROGRAMA DE AGENTES COMUNITARIOS DE SAUDE-PACS		
	4 4 90	INVESTIMENTOS	1.000,00	
10 304		Vigilância Sanitária		



**MUNICÍPIO DE MORRO DO CHAPÉU DO PIAUÍ**

- CNPJ:01.612.593/0001-00

Orçamento Programa - Exercício de 2017

**RECEITA E DESPESA DA ADMINISTRAÇÃO INDIRETA**

Quadro 15

Página 7

Lei: 195, Data: 30/09/2016

10		Saúde		
10 304		Vigilância Sanitária		
10 304 0010		ASSISTENCIA MEDICA E HOSPITALAR		
10 304 0010 2073 0000		PROGRAMA DE ASSIST. SOCIAL EM SANEAMENTO		
	3 3 90	OUTRAS DESPESAS CORRENTES		2.000,00
	3 3 90	OUTRAS DESPESAS CORRENTES		500,00
10 304 0012		FISCALIZAÇÃO E INSPEÇÃO SANITÁRIA		
10 304 0012 2054 0000		ENCARGOS COM VIGILANCIA E INSPEÇÃO SANITÁRIA		
	3 1 90	PESSOAL E ENCARGOS SOCIAIS		2.000,00
	3 3 90	OUTRAS DESPESAS CORRENTES		11.000,00
	3 3 90	OUTRAS DESPESAS CORRENTES		7.000,00
10 305		Vigilância Epidemiológica		
10 305 0009		AÇÕES PREVENTIVAS DE SAÚDE		
10 305 0009 2072 0000		PISO FIXO DE VIG.E PROM.DA SAÚDE-PFVPS		
	3 1 90	PESSOAL E ENCARGOS SOCIAIS		45.000,00
	3 1 90	PESSOAL E ENCARGOS SOCIAIS		500,00
	3 3 90	OUTRAS DESPESAS CORRENTES		40.000,00
	3 3 90	OUTRAS DESPESAS CORRENTES		3.500,00
10 305 0009 2072 0000		PISO FIXO DE VIG.E PROM.DA SAÚDE-PFVPS		
	4 4 90	INVESTIMENTOS		5.000,00
10 306		Alimentação e Nutrição		
10 306 0013		INSPEÇÃO E CONTROLE ALIMENTAR		
10 306 0013 2055 0000		AÇÕES DE COMBATE A CARENCIA NUTRICIONAL		
	3 3 90	OUTRAS DESPESAS CORRENTES		300,00
<b>TOTAL</b>				<b>3.316.500,00</b>



**MUNICÍPIO DE MORRO DO CHAPEU DO PIAUÍ**

- CNPJ:01.612.593/0001-00

Quadro 15

Orçamento Programa - Exercício de 2017

Página 8

RECEITA E DESPESA DA ADMINISTRAÇÃO INDIRETA

Lei: 195, Data: 30/09/2016

ENTIDADE: 4 FUNDO MUN.DE ASSISTENCIA SOCIAL - F. M. A. S.

**RECEITA**

Código	Discriminação	Valor \$
1325.01.10	RECEITA REMUN.DEPÓS.BANC.RECUR.VINCUL.-FNAS	2.000,00
1325.01.99	REMUNERAÇÃO DE DEP. BANCÁRIOS DE REC. VINC. - FM/	0,00
1721.34.16	TRANSFERENCIAS DO FMAS.PSB	105.000,00
1721.34.15	TRANSFERENCIAS.DO SCFV	55.000,00
1762.99.00	CONVÊNIO DO ESTADO PARA PROGRAMAS DE ASS. SOC	16.500,00
1721.34.06	TRANSFERENCIAS DO PBF/PAIF/CRAS	60.000,00
1761.04.00	TRANSF.CONVÊNIO DA UNIÃO A PROGRAMAS DE COMBA	16.500,00
1761.03.00	TRANSF.CONVÊNIO DA UNIÃO A PROGRAMAS DE ASSIST	16.500,00
1721.34.01	TRANSFERENCIAS DO PVMC/PETI	0,00
1721.34.02	TRANSFERENCIAS DO PBVII/PAC/PBT	0,00
1721.34.99	OUTRAS TRANSF. DE RECURSOS DO FNAS	30.000,00
1721.34.05	TRANSFERENCIAS DO PROJOVEM - PBV I	0,00
1721.34.14	TRANSFERENCIAS DO IGD-SUAS	75.000,00
1721.34.13	TRANSFERÊNCIAS DO BPC NA ESCOLA - QUES	4.000,00
1721.34.12	TRANSFERENCIAS DO IGD-PBF	35.000,00
-	Transferência Financeira a Receber	2.600,00
	<b>TOTAL</b>	<b>418.100,00</b>

**PLANO DE APLICAÇÃO**

CLoc	Func/Prog	Catgo	Discriminação	Valor - \$
08			Assistência Social	
08	241		Assistência ao Idoso	
08	241 0004		ATENÇÃO ESPECIAL AO IDOSO	
08	241 0004 2059 0000		PROGRAMA DE AMPARO AO IDOSO	
		3 3 90	OUTRAS DESPESAS CORRENTES	8.210,00
08	242		Assistência ao Portador de Deficiência	
08	242 0005		ATENÇÃO AO PORTADOR DEFICIENCIA	
08	242 0005 2067 0000		APOIO AO CIDADAO, A FAMILIA E AO DEFICIENTE	
		3 3 90	OUTRAS DESPESAS CORRENTES	2.400,00
08	242 0006		ATENÇÃO A CRIANEA E AO ADOLESCENTE	
08	242 0006 2125 0000		BENEF.DE PREST.CONTINUADA-BPC NA ESCOLA - QUES *	
		3 3 90	OUTRAS DESPESAS CORRENTES	2.100,00
08	243		Assistência à Criança e ao Adolescente	
08	243 0006		ATENÇÃO A CRIANEA E AO ADOLESCENTE	
08	243 0006 2060 0000		ACOES DE APOIO A CRIANCA E ADOLESCENTES	
		3 3 90	OUTRAS DESPESAS CORRENTES	2.000,00
		3 3 90	OUTRAS DESPESAS CORRENTES	1.500,00
08	244		Assistência Comunitária	
08	244 0003		SUPERVISÇO E COORDENAÇÃO SUPERIOR	

MORRO DO CHAPEU DO PIAUÍ

LOA - 2017



**MUNICÍPIO DE MORRO DO CHAPEU DO PIAUI**

- CNPJ:01.612.593/0001-00

Orçamento Programa - Exercício de 2017

**RECEITA E DESPESA DA ADMINISTRAÇÃO INDIRETA**

Quadro 15

Página 9

Lei: 195, Data: 30/09/2016

08		Assistência Social	
08 244		Assistência Comunitária	
08 244 0003		SUPERVISÃO E COORDENAÇÃO SUPERIOR	
08 244 0003 2068 0000		ATENÇÃO AS FAMILIAS E CIDADÃOS CARENTES	
	3 3 90	OUTRAS DESPESAS CORRENTES	11.500,00
08 244 0007		APOIO INTEGRAL A FAMILIA	
08 244 0007 1065 0000		CONST. E EQUIPAR O CENTRO DE REFERÊNCIA DA ASS. SOCIAL-CRAS	
	4 4 90	INVESTIMENTOS	9.500,00
08 244 0007 2009 0000		PROGR.IGD-PBF-IND.DE GESTÃO DESCENT.DO B.FAMILIA *	
	3 3 90	OUTRAS DESPESAS CORRENTES	40.500,00
08 244 0007 2009 0000		PROGR.IGD-PBF-IND.DE GESTÃO DESCENT.DO B.FAMILIA *	
	4 4 90	INVESTIMENTOS	3.500,00
08 244 0007 2104 0000		PROG.DE ATENÇÃO INTEG.A FAMÓLIA PAIF/PBFI/CRAS *	
	3 1 90	PESSOAL E ENCARGOS SOCIAIS	25.550,00
	3 3 90	OUTRAS DESPESAS CORRENTES	42.100,00
	3 3 90	OUTRAS DESPESAS CORRENTES	68.000,00
	3 3 90	OUTRAS DESPESAS CORRENTES	1.300,00
08 244 0008		ASSISTENCIA SOCIAL GERAL	
08 244 0008 2044 0000		DISTRB. DE FILTROS A FAMILIAS CARENTES	
	3 3 90	OUTRAS DESPESAS CORRENTES	800,00
	3 3 90	OUTRAS DESPESAS CORRENTES	1.500,00
	3 1 90	PESSOAL E ENCARGOS SOCIAIS	82.000,00
	3 3 90	OUTRAS DESPESAS CORRENTES	77.740,00
08 244 0008 2066 0000		MANUT.DOS SERVS.DE CONVIV.E FORTAL.DE VINCULOS-SCFV	
	4 4 90	INVESTIMENTOS	3.000,00
08 244 0008 2071 0000		ADMINIST. DO FUNDO MUN. DE ASSISTENCIA SOCIAL	
	3 1 90	PESSOAL E ENCARGOS SOCIAIS	2.200,00
	3 3 90	OUTRAS DESPESAS CORRENTES	22.500,00
	3 3 90	OUTRAS DESPESAS CORRENTES	1.300,00
	3 3 90	OUTRAS DESPESAS CORRENTES	6.500,00
	3 3 90	OUTRAS DESPESAS CORRENTES	1.000,00
	3 3 90	OUTRAS DESPESAS CORRENTES	400,00
	3 3 90	OUTRAS DESPESAS CORRENTES	1.000,00
<b>TOTAL</b>			<b>418.100,00</b>

  
 MARILDA NOGUEIRA REBELO SALES  
 PREFEITA MUNICIPAL  
 CPF: 001.559.183-20

  
 SANTIDIO C. DE MACEDO NETO  
 CONTADOR CRC-PI 4.173/0-3



**MUNICÍPIO DE MORRO DO CHAPEU DO PIAUI**  
- CNPJ:01.612.593/0001-00

Orçamento Programa - Exercício de 2017  
**SEGURIDADE SOCIAL**

Anexo 11

Página 1

Lei: 195, Data: 30/09/2016

Código	Especificação	Categoria	Função
<b>08</b>	<b>Assistência Social</b>		<b>819.100,00</b>
3.1.90.04.00	CONTRATAÇÃO POR TEMPO DETERMINADO	7.300,00	
3.1.90.11.00	VENCIMENTOS E VANTAGENS FIXAS - PESSOAL CIVIL	268.100,00	
3.1.90.13.00	OBRIGAÇÕES PATRONAIS	36.350,00	
3.1.90.16.00	OUTRAS DESPESAS VARIÁVEIS - PESSOAL CIVIL	2.000,00	
3.3.50.41.00	CONTRIBUIÇÕES	2.000,00	
3.3.50.43.00	SUBVENÇÕES SOCIAIS	2.000,00	
3.3.90.14.00	DIÁRIAS - PESSOAL CIVIL	10.700,00	
3.3.90.30.00	MATERIAL DE CONSUMO	94.100,00	
3.3.90.32.00	Material, Bem ou Serviço para Distribuição Gratuita	21.810,00	
3.3.90.35.00	SERVIÇOS DE CONSULTORIA	5.000,00	
3.3.90.36.00	OUTROS SERVIÇOS DE TERCEIROS - PESSOA FÍSICA	208.700,00	
3.3.90.39.00	OUTROS SERVIÇOS DE TERCEIROS - PESSOA JURÍDICA	99.640,00	
3.3.90.47.00	OBRIGAÇÕES TRIBUTÁRIAS E CONTRIBUTIVAS	20.500,00	
3.3.90.48.00	OUTROS AUXÍLIOS FINANCEIROS A PESSOA FÍSICA	4.600,00	
3.3.90.92.00	DESPESAS DE EXERCÍCIOS ANTERIORES	5.300,00	
4.4.90.51.00	OBRA E INSTALAÇÕES	15.000,00	
4.4.90.52.00	EQUIPAMENTOS E MATERIAL PERMANENTE	16.000,00	
<b>10</b>	<b>Saúde</b>		<b>3.316.500,00</b>
3.1.90.04.00	CONTRATAÇÃO POR TEMPO DETERMINADO	30.500,00	
3.1.90.11.00	VENCIMENTOS E VANTAGENS FIXAS - PESSOAL CIVIL	891.500,00	
3.1.90.13.00	OBRIGAÇÕES PATRONAIS	188.300,00	
3.1.90.16.00	OUTRAS DESPESAS VARIÁVEIS - PESSOAL CIVIL	308.500,00	
3.1.90.92.00	DESPESAS DE EXERCÍCIOS ANTERIORES	20.000,00	
3.3.90.05.00	Outros Benefícios Assistenciais do servidor e do militar	2.000,00	
3.3.90.14.00	DIÁRIAS - PESSOAL CIVIL	25.500,00	
3.3.90.30.00	MATERIAL DE CONSUMO	229.100,00	
3.3.90.35.00	SERVIÇOS DE CONSULTORIA	3.500,00	
3.3.90.36.00	OUTROS SERVIÇOS DE TERCEIROS - PESSOA FÍSICA	992.600,00	
3.3.90.39.00	OUTROS SERVIÇOS DE TERCEIROS - PESSOA JURÍDICA	310.100,00	
3.3.90.47.00	OBRIGAÇÕES TRIBUTÁRIAS E CONTRIBUTIVAS	79.200,00	
3.3.90.92.00	DESPESAS DE EXERCÍCIOS ANTERIORES	23.500,00	
4.4.90.51.00	OBRA E INSTALAÇÕES	50.700,00	
4.4.90.52.00	EQUIPAMENTOS E MATERIAL PERMANENTE	159.500,00	
4.4.90.61.00	AQUISIÇÃO DE IMÓVEIS	2.000,00	
<b>TOTAL</b>			<b>4.135.600,00</b>

MARILDA NOGUEIRA REBELO SALES  
PREFEITA MUNICIPAL  
CPF: 001.559.183-20

SANTIDIO C. DE MACEDO NETO  
CONTADOR CRC-PI 4.173/0-3



**PREFEITURA MUNICIPAL DO  
MORRO DO CHAPÉU DO PIAUÍ**

LEI Nº 196/2016 DE 30 DE SETEMBRO DE 2016.

DISPÕE SOBRE A REVISÃO DO PLANO PLURIANUAL 2014/2017, INSTITUÍDO PELA LEI Nº 174 DE NOVEMBRO DE 2013, PARA O EXERCÍCIO DE 2017.

O PREFEITA MUNICIPAL DE MORRO DO CHAPÉU DO PIAUÍ:

Faço saber que a Câmara Municipal de Morro do Chapéu do Piauí aprovou e eu sanciono a seguinte Lei.

Art. 1º - Esta Lei estabelece a Revisão do Plano Plurianual 2014/2017, instituído pela Lei nº 174 de 09 de novembro de 2013, conforme o que dispõe o Art. 4º dessa Lei.

Parágrafo Único - Integra esta Lei o Anexo Único, que demonstra as alterações procedidas por programas de governo.

Art. 2º - Os programas finalísticos de governo, como instrumentos de organização dos projetos e atividades, no âmbito da execução orçamentária da Administração Pública Municipal, ficam restritos àqueles integrantes do PPA 2014/2017.

Parágrafo Único - Os valores consignados a cada programa no PPA 2014/2017 são referenciais e não constituem limites à programação das despesas expressas nas Lei Orçamentárias e seus créditos adicionais.

Art. 3º - A exclusão ou alteração de programas ou inclusão de novos programas propostos pelo Poder Executivo, nesta Lei, decorrem dos ajustes necessários face a novos cenários e a situações não previstas quando da elaboração do Plano.

Parágrafo Único - Considera-se alteração de programa; a adequação de denominação ou objetivo; a inclusão de ações, produtos e metas; a alteração de títulos, do produto, da unidade de medida, do tipo, das metas e dos custos.

Art. 4º - Poderá ser efetuada por intermédio da Lei Orçamentária e de seus créditos especiais, modificação de ações nos programas do PPA-2014/2017 nos seguintes casos:

- I. Desmembramento de uma ação ou aglutinação de ações com finalidades semelhantes, classificadas como projetos ou atividades e integrantes do mesmo programa;
- II. Inclusão de novos projetos e atividades, desde que as despesas deles decorrentes para o exercício e para os dois subsequentes tenham sido previamente definidas em Leis específicas, em consonância com o disposto no art. 16, inciso I, da Lei Complementar Federal nº 101, de 04 de maio de 2000.

Art. 5º - Fica o Poder Executivo autorizado a modificar a unidade gestora, a alterar, incluir ou excluir produtos, respectivas metas das ações do Plano Plurianual, desde que as modificações contribuam para a realização dos objetivos do programa.

Parágrafo Único - De acordo com o disposto no caput deste artigo, fica o Poder Executivo obrigado a adequar as metas das ações dos programas para compatibilizá-las com alterações de valor ou com outras modificações efetivadas na Lei Orçamentária Anual.

Art. 6º - Esta Lei entrará em vigor na data de sua publicação, revogadas as disposições em contrário.

Morro do Chapéu do Piauí (PI), 30 de Setembro de 2016

Marilda Nogueira Rebelo Sales  
Prefeita Municipal

(Continua na próxima página)