



PREFEITURA MUNICIPAL DO
MORRO DO CHAPÉU DO PIAUÍ

LEI Nº 222 DE 10/2020

**QUE TRATA DA
LEI ORÇAMENTÁRIA ANUAL - LOA
2021**

VIA - PREFEITURA MUNICIPAL

**ADMINISTRAÇÃO
MARCOS HENRIQUE FORTES REBELO**



PREFEITURA MUNICIPAL DO MORRO DO CHAPÉU DO PIAUÍ

LEI Nº. 222 DE 30 DE OUTUBRO DE 2020.

EMENTA: ESTIMA A RECEITA E FIXA AS DESPESAS DA ADMINISTRAÇÃO DIRETA E INDIRETA NO MUNICÍPIO DE MORRO DO CHAPÉU DO PIAUÍ - PI, PARA O EXERCÍCIO FINANCEIRO DE 2021.

O PREFEITO MUNICIPAL MARCOS HENRIQUE FORTES REBELO, usando de suas atribuições que lhe são conferidos pela Constituição Federal e pela Lei Orgânica deste Município, encaminho a referida Lei para apreciação desta casa legislativa.

DO ORÇAMENTO DO MUNICÍPIO DISPOSIÇÕES PRELIMINARES

Art. 1º - Esta Lei estima a receita e fixa a despesa do Município de Morro do Chapéu do Piauí - PI, para o exercício financeiro de 2021, em R\$ **23.557.920,00** (Vinte e três Milhões Quinhentos e Cinqüenta e Sete Mil e Novecentos e Vinte Reais), nos termos do art. 165, § 5º, da Constituição Federal, da Lei Complementar nº 101/00 e da Lei de Diretrizes Orçamentárias nº 617 de 30/06/2020 para o exercício financeiro de 2021.

I - O Orçamento Fiscal referente ao Poder Executivo e o Poder Legislativo do Município, seus fundos, órgãos e entidades da administração direta e indireta, inclusive fundações mantidas e instituídas pelo poder público no valor de R\$ **17.546.774,63** (Dezessete Milhões Quinhentos e Quarenta e Seis Mil Setecentos e Setenta e Quatro Reais e Sessenta e três centavos);

II - O Orçamento da Seguridade Social, abrangendo todas as entidades e órgãos a ela vinculados, da administração direta e indireta, bem como os fundos e fundações instituídos e mantidos pelo poder público no valor de R\$ **6.011.145,37** (Seis Milhões Onze Mil e Cento e Quarenta e Cinco Reais e Trinta e Sete Centavos);

Art. 2º - Integram a Lei do Orçamento segundo o art. 2º § 1º da Lei nº. 4.320 de 17 de março de 1.964, os seguintes anexos:

- I. Sumário geral da receita por fontes e da despesa por funções do Governo;



PREFEITURA MUNICIPAL DO MORRO DO CHAPÉU DO PIAUÍ

- II. Quadro demonstrativo da Receita e da Despesa segundo as Categorias Econômicas, na forma do Anexo I;
- III. Quadro discriminativo da receita por fontes e respectiva legislação;
- IV. Quadro das dotações por órgãos do Governo e da Administração.

CAPÍTULO I

DOS ORÇAMENTOS FISCAIS E DA SEGURIDADE SOCIAL.

SEÇÃO I

ESTIMATIVA DA RECEITA

Art. 3º - A Receita total é estimada em R\$ R\$ **23.557.920,00** (Vinte e três Milhões Quinhentos e Cinquenta e Sete Mil e Novecentos e Vinte Reais) e serão realizadas mediante a arrecadação de tributos, receitas correntes e de capital, na forma da legislação em vigor, discriminada nos quadros anexos com os seguintes desdobramentos:

RECEITAS CORRENTES	R\$	21.211.815,27
Receita Tributária	R\$	405.523,63
Receita de Contribuição	R\$	280.000,00
Receita Patrimonial	R\$	66.688,10
Receita de Serviços	R\$	57.057,17
Transferências Correntes	R\$	22.112.260,13
Outras Receitas Correntes	R\$	17.277,92
DEDUÇÕES DE RECEITAS	R\$	-1.726.985,68
RECEITAS DE CAPITAL	R\$	2.346.104,73
Operações de Créditos	R\$	25.000,00
Alienação de Bens	R\$	25.000,00
Transferências de Capital	R\$	2.203.104,71
Outras Receitas de Capital	R\$	93.000,02
RECEITAS INTRA-ORÇAMENTÁRIAS	R\$	0,00
TOTAL DA RECEITA	R\$	23.557.920,00



PREFEITURA MUNICIPAL DO MORRO DO CHAPÉU DO PIAUÍ

SEÇÃO II

DA FIXAÇÃO DA DESPESA

Art. 4º - O Valor total da fixação da despesa é igual ao da previsão da Receita, cumprindo assim, o Princípio do Equilíbrio Orçamentário, a qual será realizada segundo a apresentação dos anexos integrantes desta Lei, obedecendo à classificação institucional, funcional programática, distribuídas da seguinte maneira:

I - DESPESA POR CLASSIFICAÇÃO INSTITUCIONAL

01.01.00 – CÂMARA MUNICIPAL	R\$	697.707,54
02.01.00 – GABINETE DO PREFEITO	R\$	566.029,60
02.02.00 – SERVIÇO AUTÔNOMO DE ÁGUA E ESGOTOS - SAAE		55.141,00
02.03.00 - SECRETARIA MUNICIPAL DE ADMINISTRAÇÃO GERAL E FINANÇAS		5.425.867,51
02.04.00 – CONTROLADORIA GERAL DO MUNICÍPIO	R\$	50.273,45
02.05.00 – SECRETARIA MUNICIPAL DE EDUCAÇÃO	R\$	1.867.514,35
02.05.01 – FUNDO DE MANUT. E DESENVOLVIMENTO DA EDUCAÇÃO BÁSICA – FUNDEB	R\$	8.219.160,00
02.06.00 – SECRETARIA MUNICIPAL DE SAÚDE	R\$	18.000,00
02.06.01 – FUNDO MUNICIPAL DE SAÚDE	R\$	5.077.790,00
02.07.00 – SECRETARIA MUNICIPAL DE ASSISTÊNCIA SOCIAL	R\$	435.165,37
02.07.01 – FUNDO MUNICIPAL DE ASSISTENCIA SOCIAL-FMAS	R\$	498.190,00
02.08.00 – SECRETARIA MUNICIPAL DO DESPORTO, LAZER, CULTURA E TURISMO	R\$	647.081,18
TOTAL	R\$	23.557.920,00



PREFEITURA MUNICIPAL DO MORRO DO CHAPÉU DO PIAUÍ

II - DESPESA POR FUNÇÃO DE GOVERNO

01 – LEGISLATIVA	R\$	697.707,54
04 – ADMINISTRAÇÃO	R\$	4.094.571,55
08 – ASSISTÊNCIA SOCIAL	R\$	933.355,37
10 – SAÚDE	R\$	5.077.790,00
12 – EDUCAÇÃO	R\$	10.086.674,35
13 – CULTURA	R\$	271.700,54
15 – URBANISMO	R\$	992.040,56
16 – HABITAÇÃO	R\$	22.000,00
17 – SANEAMENTO	R\$	363.248,19
18 – GESTÃO AMBIENTAL	R\$	43.820,35
20 – AGRICULTURA	R\$	227.550,91
27 – DESPORTO E LAZER	R\$	375.380,64
28 – ENCARGOS ESPECIAIS	R\$	164.000,00
99 – RESERVA DE CONTINGÊNCIA	R\$	208.080,00
TOTAL DA DESPESA	R\$	23.557.920,00

Art. 5º - Em conformidade com a Lei de Responsabilidade Fiscal - LRF foi destinado para Reserva de Contingência o valor de R\$ **208.080,00** (Duzentos e Oito Mil e Oitenta Reais) que corresponde ao percentual de 0,98% da Receita Corrente Líquida as quais serão destinados ao atendimento dos passivos contingentes, intempéries, outros riscos e eventos fiscais imprevistos no âmbito do poder executivo.

Art. 6º - Na hipótese de não utilização da reserva de contingência nos fins previsto no art. 5º, inciso III, alínea "b" da Lei Complementar Federal nº 101, de 04 de maio de 2000, até 31 de agosto de 2021, a dotação correspondente poderá ser anulada para abertura de créditos Adicionais.

CAPÍTULO II

DAS AUTORIZAÇÕES DO PODER EXECUTIVO

Art. 7º - Fica o Poder Executivo na forma do art. 167, incisos V a VIII da Constituição Federal e nos termos dos arts. 34 e 42 da Lei 4.320/64 autorizado a abrir Créditos Adicionais Suplementares:

I. Até o limite de 60% (sessenta por cento) do total da despesa fixada nesta Lei, mediante utilização de recursos proveniente de:

- a) Do superávit financeiro apurado no balanço patrimonial do exercício anterior;
- b) Do excesso de arrecadação;



PREFEITURA MUNICIPAL DO MORRO DO CHAPÉU DO PIAUÍ

- c) Da anulação parcial ou total de dotação orçamentária;
- d) De operações de Créditos autorizados, em forma que juridicamente possibilite ao Poder Executivo realizá-las.

II. Abrir Créditos Adicionais Suplementares com recursos financeiros proveniente de arrecadados e não previstos na presente Lei, provenientes de convênios, contratos, repasses, transferências ou congêneres, ate o limite dos valores arrecadados.

III - Realizar operações de crédito por até o limite de 10% do total das receitas correntes.

Art. 8º - Excluem-se do limite fixado no inciso I, do art. 7º desta Lei, os Créditos Adicionais Suplementares:

I – Destinados a suprir insuficiência no atendimento de despesas dos grupos:

- a) Pessoal e encargos Sociais,
- b) Cumprimento de sentença judicial,
- c) Serviços da Dívida Pública.
- d) Despesas de Exercício anteriores

II – destinados a suprir insuficiência no atendimento dos índices constitucional de despesa por função:

- a) Saúde,
- b) Assistência.
- c) Previdência,
- d) Os relacionados à manutenção e desenvolvimento do ensino, a fim de cumprir os art. 198 e 212 da Constituição Federal.

Art. 9º - Os Créditos Adicionais Suplementares referentes ao Orçamento do Poder Legislativo obedecerão a limite e condições semelhantes aos estabelecidos no art. 7º para as suplementações do Poder Executivo.

Art. 10 - Para efeito da Execução Orçamentária, a discriminação e inclusão dos elementos em cada grupo de despesas das atividades e projetos constantes na presente Lei e de Créditos Adicionais Suplementares, serão efetuadas mediante registro contábil diretamente no sistema informatizado de execução financeiro e do Orçamento.

CAPÍTULO III

DAS DISPOSIÇÕES FINAIS



PREFEITURA MUNICIPAL DO MORRO DO CHAPÉU DO PIAUÍ

Art. 11 - O Poder Executivo no interesse da Administração fará cumprir o que determina os objetivos e metas para as despesas de capital e as decorrentes delas elencadas no Plano Plurianual, além de tornar efetivo o que determina a Lei de Diretrizes Orçamentárias para o Exercício Financeiro de 2.021.

Art. 12 - O Poder Executivo estabelecerá normas para realização da despesa, inclusive na programação financeira, para o exercício de 2021, na qual fixarão as medidas necessárias para manter os dispêndios compatíveis com a arrecadação da Receita, a fim de obter o equilíbrio financeiro no inciso II do art. 167 da Constituição Federal e nos artigos 47 e 48 da Lei 4.320, de 17 de março de 1964.

Art. 13 – Fica o Poder Executivo autorizado a incluir no plano Plurianual 2018/2021- PPA os novos programas e ações (projetos/atividades) e respectivos produtos e metas aprovados nesta Lei.

Art. 14 - Esta Lei entrará em vigor na data de sua publicação, produzindo seus efeitos a partir do dia primeiro de janeiro de 2.021, revogados as disposições em contrário.

Gabinete do Prefeito Municipal de Morro do Chapéu do Piauí - PI, 24 de
Novembro de 2.020.

MARCOS HENRIQUE FORTES Assinado de forma digital por MARCOS
REBELO:22770097334 HENRIQUE FORTES REBELO:22770097334
Dados: 2020.11.24 17:28:20 -03'00'

Marcos Henrique Fortes Rebelo
Prefeito Municipal



MUNICÍPIO DE MORRO DO CHAPEU DO PIAUÍ

01.612.593/0001-00

Exercício: 2021

DESPESA ORÇADA POR FUNÇÃO

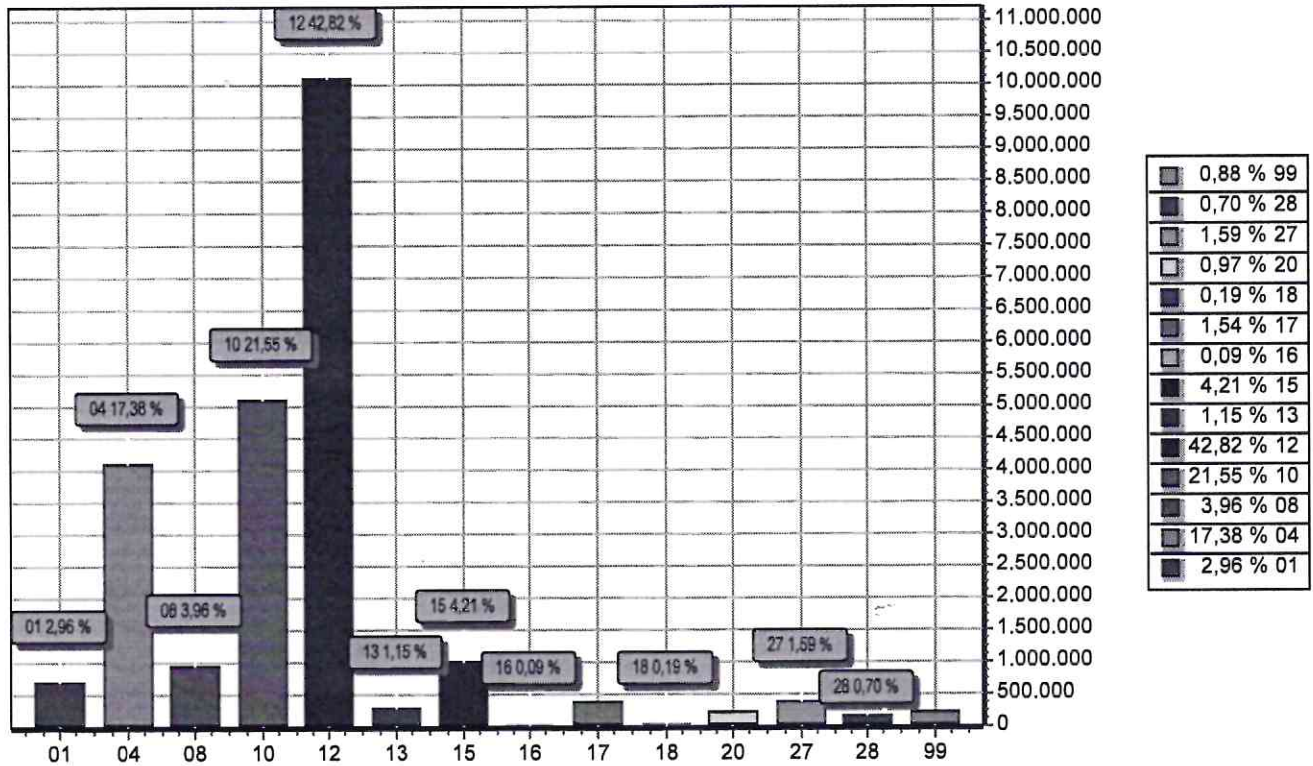

FUNÇÃO	DOTAÇÃO
01 Legislativa	697.707,54
04 Administração	4.094.571,55
08 Assistência Social	933.355,37
10 Saúde	5.077.790,00
12 Educação	10.086.674,35
13 Cultura	271.700,54
15 Urbanismo	992.040,56
16 Habitação	22.000,00
17 Saneamento	363.248,19
18 Gestão Ambiental	43.820,35
20 Agricultura	227.550,91
27 Desporto e Lazer	375.380,64
28 Encargos Especiais	164.000,00
99 Reserva de Contingência	208.080,00
TOTAL	23.557.920,00



MUNICIPIO DE MORRO DO CHAPEU DO PIAUI

01.612.593/0001-00

Exercício: 2021

DESPESA ORÇADA POR FUNÇÃO

MARCOS HENRIQUE FORTES REBELO:22770097334
Assinado de forma digital por MARCOS HENRIQUE FORTES REBELO:22770097334
Data: 2020.09.28 11:47:24 -03'00'

JOAO RODRIGUES DA SILVA JUNIOR:00348658370
Assinado de forma digital por JOAO RODRIGUES DA SILVA JUNIOR:00348658370
Data: 2020.09.28 08:22:01 -03'00'

MARCOS HENRIQUE FORTES REBELO
PREFEITO MUNICIPAL
227.700.973-34

JOÃO RODRIGUES DA SILVA JÚNIOR
CONTADOR CRC - PI 011225/O-1
003.186.583-70



MUNICÍPIO DE MORRO DO CHAPEU DO PIAUÍ

01.612.593/0001-00

Exercício: 2021

DESPESA ORÇADA POR GRUPO

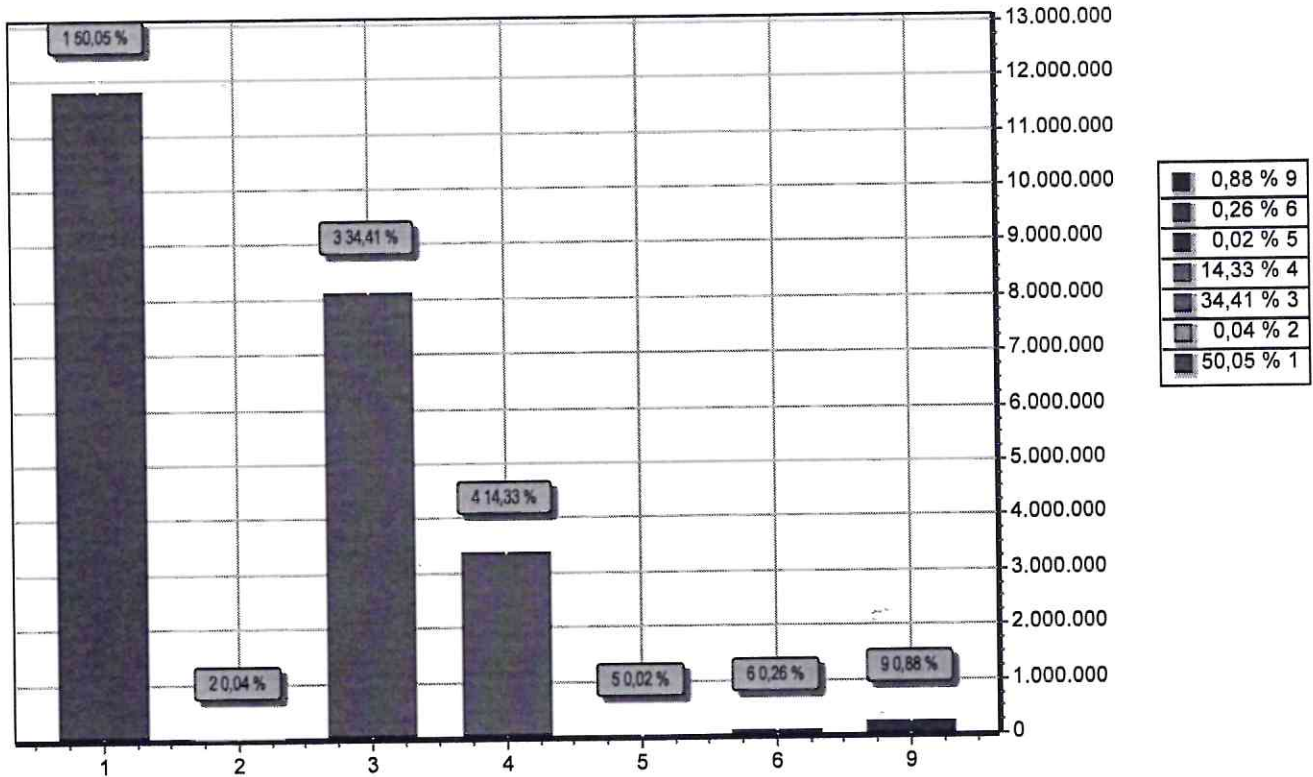

GRUPO	DOTAÇÃO
1 PESSOAL E ENCARGOS SOCIAIS	11.791.081,80
2 JUROS E ENCARGOS DA DÍVIDA	10.000,00
3 OUTRAS DESPESAS CORRENTES	8.106.129,42
4 INVESTIMENTOS	3.375.322,74
5 INVERSÕES FINANCEIRAS	5.306,04
6 AMORTIZAÇÃO DA DÍVIDA	62.000,00
9 RESERVA DE CONTINGÊNCIA	208.080,00
TOTAL	23.557.920,00

MARCOS HENRIQUE FORTES
REBELO:22770097334
Assinado de forma digital por
MARCOS HENRIQUE FORTES
REBELO:22770097334
Dados: 2020.09.28 11:48:03 -03'00'

MARCOS HENRIQUE FORTES REBELO
PREFEITO MUNICIPAL
227.700.973-34

JOAO RODRIGUES DA SILVA
JUNIOR:00348658370

JOÃO RODRIGUES DA SILVA JÚNIOR
CONTADOR CRC - PI 011225/O-1
003.186.583-70

Assinado de forma digital por
JOAO RODRIGUES DA SILVA
JUNIOR:00348658370
Dados: 2020.09.29 08:33:55 -03'00'



MUNICIPIO DE MORRO DO CHAPEU DO PIAUI

01.612.593/0001-00

Exercício: 2021

RECEITA PREVISTA

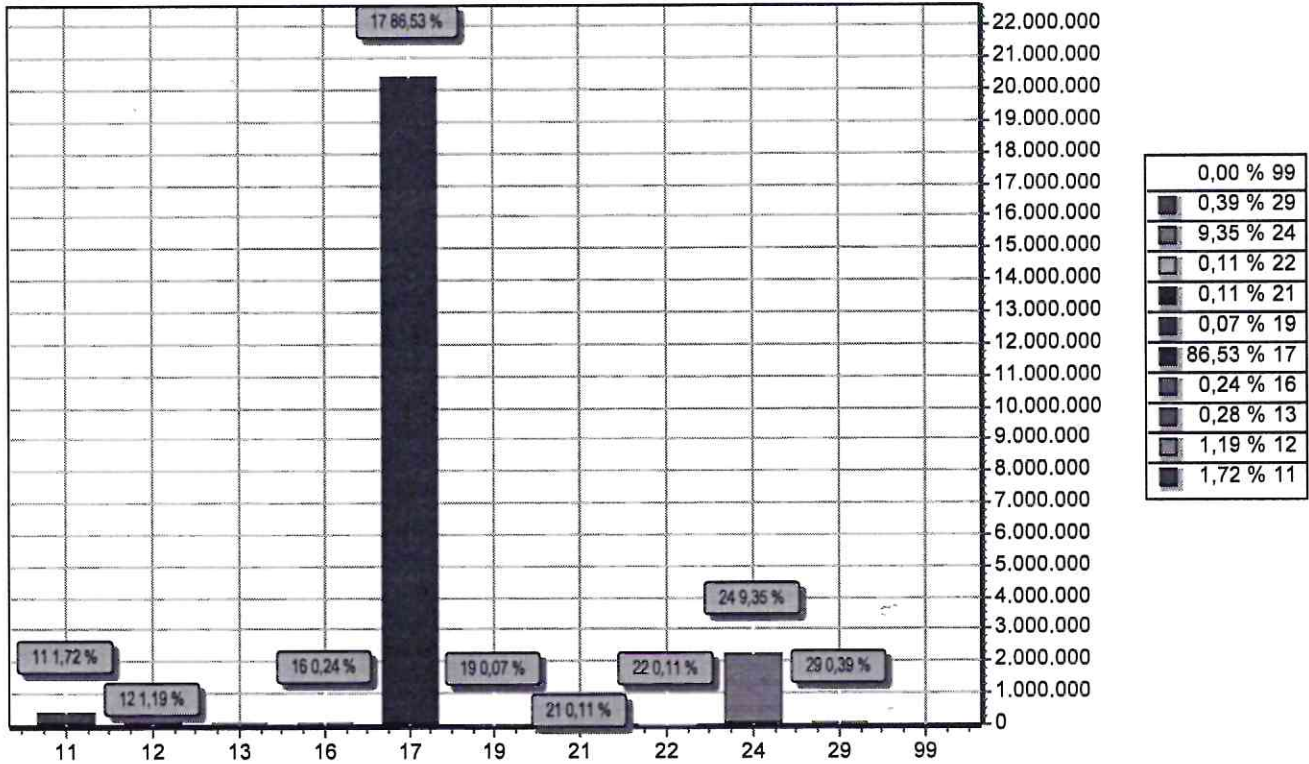

CODIGO		PREVISTO
11	IMPOSTOS, TAXAS E CONTRIBUIÇÕES DE MELHORIA	405.523,63
12	CONTRIBUIÇÕES	280.000,00
13	RECEITA PATRIMONIAL	66.688,10
16	RECEITA DE SERVIÇOS	57.051,17
17	TRANSFERENCIAS CORRENTES	20.385.274,45
19	OUTRAS RECEITAS CORRENTES	17.277,92
21	OPERAÇÕES DE CRÉDITO	25.000,00
22	ALIENAÇÃO DE BENS	25.000,00
24	TRANSFERÊNCIAS DE CAPITAL	2.203.104,71
29	OUTRAS RECEITAS DE CAPITAL	93.000,02
99	RECURSOS ARRECADADOS EM EXERCÍCIOS ANTERIORES	
TOTAL		23.557.920,00

MARCOS HENRIQUE FORTES REBELO:22770097334

Assinado de forma digital por MARCOS HENRIQUE FORTES REBELO:22770097334
Dados: 2020.09.28 11:49:08 -03'00'

MARCOS HENRIQUE FORTES REBELO
PREFEITO MUNICIPAL
227.700.973-34

JOAO RODRIGUES DA SILVA
JUNIOR:00348658370

Assinado de forma digital por JOAO RODRIGUES DA SILVA JUNIOR:00348658370
Dados: 2020.09.29 08:36:40 -03'00'

JOÃO RODRIGUES DA SILVA JÚNIOR
CONTADOR CRC - PI 011225/O-1
003.186.583-70



MUNICÍPIO DE MORRO DO CHAPEU DO PIAUÍ

- CNPJ:01.612.593/0001-00

Orçamento Programa - Exercício de 2021

EVOLUÇÃO DA RECEITA

(Inc.III, Art.22º)

Página 1

Lei: 215, Data: 06/12/2019

Codigo	Discriminação	Receita Arrecadada				Receita Prevista	
		2017	2018	2019	2020	2021	
1000.00.0.0	RECEITAS CORRENTES						
1100.00.0.0	IMPOSTOS, TAXAS E CONTRIBUIÇÕES DE ME	313.832,64	312.523,87	358.506,08	422.262,77		
1200.00.0.0	CONTRIBUIÇÕES	224.468,03	288.179,83	193.800,00	197.676,00		
1300.00.0.0	RECEITA PATRIMONIAL	131.001,76	59.242,46	170.416,60	173.824,93		
1600.00.0.0	RECEITA DE SERVIÇOS	42.813,68	48.081,30	54.836,00	55.932,72		
1700.00.0.0	TRANSFERÊNCIAS CORRENTES	15.852.204,37	18.656.309,13	20.941.586,20	21.325.711,99		
1900.00.0.0	OUTRAS RECEITAS CORRENTES	72,00	2.440,00	16.607,00	16.939,14		
	Sub Total	16.564.392,48	19.366.776,59	21.735.751,88	22.192.347,55	0,00	
2000.00.0.0	RECEITAS DE CAPITAL						
2100.00.0.0	OPERAÇÕES DE CRÉDITO			14.810,40	15.106,60		
2200.00.0.0	ALIENAÇÃO DE BENS			22.644,00	23.096,88		
2400.00.0.0	TRANSFERÊNCIAS DE CAPITAL	552.079,77	302.220,91	2.472.700,00	2.522.154,00		
2900.00.0.0	OUTRAS RECEITAS DE CAPITAL			89.388,72	91.176,49		
	Sub Total	552.079,77	302.220,91	2.599.543,12	2.651.533,97	0,00	
7000.00.0.0	RECEITAS CORRENTES (INTRA)	0,00	0,00	0,00	0,00	0,00	
	Sub Total	0,00	0,00	0,00	0,00	0,00	
8000.00.0.0	RECEITAS DE CAPITAL (INTRA)						
	Sub Total	0,00	0,00	0,00	0,00	0,00	
9000.00.0.0	(R) DEDUÇÕES DA RECEITA						
9500.00.0.0	(R) DEDUÇÕES DO FUNDEB	-1.328.475,14	-1.433.510,16	-1.691.295,00	-1.747.881,52		
	Sub Total	-1.328.475,14	-1.433.510,16	-1.691.295,00	-1.747.881,52	0,00	



MUNICÍPIO DE MORRO DO CHAPEU DO PIAUÍ
- CNPJ:01.612.593/0001-00

Orçamento Programa - Exercício de 2021

EVOLUÇÃO DA RECEITA
(Inc. III, Art. 22º)

Página 2

Lei: 215, Data: 06/12/2019

Codigo	Discriminação	Receita Arrecadada			Receita Prevista	
		2017	2018	2019	2020	2021
9990.00.0.0	RECURSOS ARRECADADOS EM EXERCÍCIOS	0,00	0,00	0,00	0,00	0,00
	Sub Total					
TOTAL		15.787.997,11	18.235.487,34	22.644.000,00	23.096.000,00	0,00

MARCOS HENRIQUE
FORTES
REBELO:22770097334

Assinado de forma digital por
MARCOS HENRIQUE FORTES
REBELO:22770097334
Data: 2020.09.29 11:59:35 -03'00'

MARCOS HENRIQUE FORTES REBELO
PREFEITO MUNICIPAL
227.700.973-34

JOAO RODRIGUES DA
SILVA
JUNIOR:00348658370

Assinado de forma digital por
JOAO RODRIGUES DA SILVA
JUNIOR:00348658370
Data: 2020.09.29 08:38:10 -03'00'

JOÃO RODRIGUES DA SILVA JÚNIOR
CONTADOR CRC - PI 011225/O-1
003.186.583-70

**MUNICÍPIO DE MORRO DO CHAPEU DO PIAUÍ**

- CNPJ:01.612.593/0001-00

Orçamento Programa - Exercício de 2021

TABELA EXPLICATIVA - EVOLUÇÃO DA DESPESA

(Inc. III, Art. 22)

Página 1

Lei: 215, Data: 06/12/2019

Codigo	Discriminação	DESPESA		
		Realizada 2019	Fixada 2020	Prevista 2021
DESPESAS CORRENTES				
3 1	PESSOAL E ENCARGOS SOCIAIS	10.042.798,64	10.298.035,34	
3 2	JUROS E ENCARGOS DA DÍVIDA	27.825,60	28.382,11	
3 3	OUTRAS DESPESAS CORRENTES	8.644.929,76	8.763.628,26	
	Sub Total	18.715.554,00	19.090.045,71	0,00
DESPESAS DE CAPITAL				
4 4	INVESTIMENTOS	3.635.164,40	3.708.235,06	
4 5	INVERSÕES FINANCEIRAS	5.100,00	5.202,00	
4 6	AMORTIZAÇÃO DA DÍVIDA	86.781,60	88.517,23	
	Sub Total	3.727.046,00	3.801.954,29	0,00
RESERVA DE CONTINGÊNCIA				
9 9	RESERVA DE CONTINGÊNCIA	201.400,00	204.000,00	
	Sub Total	201.400,00	204.000,00	0,00
	TOTAL	22.644.000,00	23.096.000,00	0,00

MARCOS HENRIQUE
FORTES
REBELO:22770097334

Assinado de forma digital por
MARCOS HENRIQUE FORTES
REBELO:22770097334
Dados: 2020.09.28 11:50:09 -03'00'

MARCOS HENRIQUE FORTES REBELO
PREFEITO MUNICIPAL
227.700.973-34

JOAO RODRIGUES DA
SILVA
JUNIOR:00348658370

Assinado de forma digital por
JOAO RODRIGUES DA SILVA
JUNIOR:00348658370
Dados: 2020.09.29 08:38:49 -03'00'

JOÃO RODRIGUES DA SILVA JÚNIOR
CONTADOR CRC - PI 011225/O-1
003.186.583-70

**MUNICÍPIO DE MORRO DO CHAPEU DO PIAUÍ**

- CNPJ:01.612.593/0001-00

Orçamento Programa - Exercício de 2021

Página 1

TABELA EXPLICATIVA - DEMONSTRAÇÃO DA DESPESA POR PROGRAMA Lei: 215, Data: 06/12/2019

Código	Discriminação	Valor
0001	ENCARGO JUDICIARIO	24.000,00
0002	ASSISTENCIA JURIDICA	120.500,00
0003	SUPERVISÇO E COORDENAÇÃO SUPERIOR	3.712.310,10
0004	ATENÇÃO ESPECIAL AO IDOSO	13.022,38
0005	ATENÇÃO AO PORTADOR DEFICIENCIA	1.105,00
0006	ATENÇÃO A CRIANÇA E AO ADOLESCENTE	177.635,00
0007	APOIO INTEGRAL A FAMILIA	134.100,00
0008	ASSISTENCIA SOCIAL GERAL	608.495,37
0009	AÇÕES PREVENTIVAS DE SAÚDE	1.420.093,42
0010	ASSISTENCIA MEDICA E HOSPITALAR	3.631.918,38
0011	SAUDE DO ESCOLAR	24.328,20
0012	FISCALIZAÇÃO E INSPEÇÃO SANITÁRIA	1.000,00
0013	INSPEÇÃO E CONTROLE ALIMENTAR	450,00
0014	EDUCAÇÃO PARA TODOS	9.722.630,41
0015	NOSSA CULTURA	100.555,08
0016	DESENVOLVIMENTO URBANO	917.759,16
0017	MELHORIA HABITACIONAL	22.000,00
0018	ABASTECIMENTO E DISTRIBUIÇÃO D AGUA	259.703,79
0019	SANEAMENTO GERAL	108.093,80
0020	DEFESA CONTRA AS SECAS	50.591,60
0021	DESENVOLVIMENTO RURAL	120.476,95
0022	TELEFONIA	32.546,90
0023	SERVIÇOS ESPECIAIS DE TELECOMUNICAÇÕES	4.000,00
0024	RADIODIFUSÃO	2.000,00
0025	CONTROLE DA UTILIZAÇÃO DE ENERGIA	586.800,00
0026	CONTROLE E SEGURANÇA DO TRAFEGO RODOVIARIO	285.490,82
0027	DESPORTO AMADOR	546.526,10
0028	ENCARGO LEGISLATIVO	697.707,54
0999	RESERVA DE CONTIGENCIA	208.080,00
5031	PROTECAO SOCIAL NO AMBITO DO SISTEMA UNICO DE ASSISTENCIA SOCIAL	24.000,00
	TOTAL	23.557.920,00

MARCOS HENRIQUE
FORTES

REBELO:22770097334

Assinado de forma digital por
MARCOS HENRIQUE FORTES
REBELO:22770097334

Dados: 2020.09.28 11:50:43 -03'00'

JOAO RODRIGUES DA
SILVA

JUNIOR:00348658370

Assinado de forma digital por JOAO
RODRIGUES DA SILVA
JUNIOR:00348658370

Dados: 2020.09.29 08:39:25 -03'00'

MARCOS HENRIQUE FORTES REBELO
PREFEITO MUNICIPAL
227.700.973-34JOÃO RODRIGUES DA SILVA JÚNIOR
CONTADOR CRC - PI 011225/O-1
003.186.583-70

**MUNICÍPIO DE MORRO DO CHAPEU DO PIAUÍ**

- CNPJ:01.612.593/0001-00

Orçamento Programa - Exercício de 2021

Página 1

TABELA EXPLICATIVA - RELAÇÃO DE PROJETOS

Lei: 215, Data: 06/12/2019

Código	Discriminação	Valor
1001	AQUISICAO DE EQUIP. E MAT.PERM. PARA A CAMARA MUNICIPAL	11.444,40
1002	AQUISICAO DE VEICULO PARA O GABINETE	20.000,00
1003	AMPL.,MANUT. E EQUIPAR A SEDE DA PREF.MUNICIPAL	20.000,00
1004	CONSTRUCAO E REFORMA DE PRACAS/ AREAS DE LAZER	42.212,00
1005	CONSTRUCAO, REFORMA E AMPLIAÇÃO DE CEMITERIOS	15.000,00
1006	CONST. JARDIM PUBLICO, PARQUE AMBIENTAL E PARQUE ECOLÓGICO	15.000,00
1007	PROGRAMA DE MELHORIA HABITACIONAL	18.000,00
1008	ABERTURA E PAVIM. DE RUAS E AVENIDAS	128.000,00
1009	CONST. E RESTAURAÇÃO DE GALERIAS E PONTOS PLUVIAIS	25.000,00
1010	CONST. AMPL.E RECUPERAÇÃO DE ACUDES E BARRAGENS	10.000,00
1011	CONSTRUÇÃO, AMPLIAÇÃO E REFORMA DE ARMAZENS	5.000,00
1012	CONST.E REFORMA DE CASAS DE FARINHA	3.000,00
1013	CONSTRUÇÃO E MANUTENÇÃO DE CAMPOS AGRICOLAS	10.000,00
1014	CONSTRUIR, REFORMAR E EQUIPAR FEIRAS E MATADOUROS	7.640,70
1016	CONST.,AMPL.E RECUP.DA REDE DE ENERGIA ELETRICA URBANA/RURAL	10.000,00
1017	CONSTRUÇÃO DO TERMINAL RODOVIARIO	15.000,00
1018	CONSTRUÇÃO E RESTAURAÇÃO DE ESTRADAS VICINAIS	7.400,00
1019	CONST., AMPL.,REST. DE PREDIOS PÚBLICOS	50.754,36
1020	CONST. AMPL. E REST. DE UNIDADES ESCOLARES	285.273,40
1021	CONSTRUIR, REFORMAR E EQUIPAR CRECHES	74.513,44
1022	AQUIS. DE VEICULOS E/OU MOTOS	26.530,20
1023	CONSTRUIR, INSTALAR E EQUIPAR A BIBLIOTECA PUBLICA	12.075,04
1024	CONSTRUÇÃO DE TEATRO DE ARENA	3.820,35
1025	CONSTRUÇÃO E RECUPERAÇÃO DE CAMPOS DE FUTEBOL	20.187,60
1026	CONST. DE ESTADIO DE FUTEBOL	25.000,00
1027	CONSTRUÇÃO E RECUPERAÇÃO DE QUADRA POLIESPORTIVA	84.284,04
1028	EQUIPAMENTO DE UNIDADES ESCOLARES	31.836,24
1029	CONSTRUCAO DE UNIDADES ESCOLARES	18.040,54
1030	AMPL. E REF. DE UNIDADES ESCOLARES	95.903,94
1031	AQUISICAO DE VEICULO E/OU MOTO	42.344,28
1032	AQUISICAO DE AMBULANCIA COM UTI	63.880,56
1033	AQUISICAO DE TRAILLER MÉDICO ODONTOLÓGICO	26.426,16
1034	CONSTRUÇÃO E RESTAURAÇÃO DE ESGOTOS E UNIDADES SANITARIAS	20.093,80
1035	CONSTRUIR,RESTAURAR,AMPLIAR E EQUIPAR UBS	92.410,76
1036	CONSTRUÇÃO E RESTAURAÇÃO DE ATERRO SANITARIO	5.000,00
1037	CONST. E AMPL. DE SIST. DE ABAST. D AGUA	22.828,29
1038	PERFURAR E EQUIPAR POÇOS TUBULARES E CACIMBÕES	40.591,60
1039	AQUIS. DE EQUIP.MEDICOS, HOSPITAL E ODONTOLÓGICOS	47.025,28
1040	CONST.AMPL.REF.E EQUIP.DE POSTOS DE SAUDE E DA SEC. DE SA&D	294.080,68
1041	AMPLIAÇÃO E/OU REFORMA DO PR• DIO DA CÂMARA	5.722,20
1042	AQUISIÇÃO DE EQUIPAMENTOS E MATERIAL PERMANENTE	15.000,00
1043	AQUISIÇÃO DE IMÓVEIS	15.000,00
1044	CONSTRUÇÃO E REFORMA DO MERCADO PÚBLICO	20.000,00
1045	CONSTRUÇÃO E RECUPERAÇÃO DE CALÇAMENTOS	124.620,80
1046	AQUISIÇÃO DE EQUIPAMENTOS E ACESSORIOS AGRICOLAS	4.202,38
1047	CONST.E REFORMA DAS INSTALAÇÕES DA FEIRA DE PEQUENOS ANIMAIS	4.000,00
1048	AQUISIÇÃO DE VEICULOS	25.000,00
1049	AQUISIÇÃO DE EQUIPAMENTOS PARA MEDICAÇÃO VETERINARIA	8.796,54
1050	CONSTRUÇÃO E RECUPERAÇÃO DE LOGRADOUROS E VIAS PÚBLICAS	21.346,09
1051	CONSTRUÇÃO E RESTAURAÇÃO DE PONTES E BUEIROS	12.500,00
1052	CONSTRUÇÃO E RESTAURAÇÃO DE PASSAGEM MOLHADA	35.254,10
1053	CONSTRUÇÃO DO PREDIO DO ALMOXARIFADO	5.000,00
1054	CONSTRUÇÃO E RESTAURAÇÃO DE CANAIS DE DRENAGEM	2.000,00
1055	CONSTRUÇÃO E RESTAURAÇÃO DE CHAFARIZES E CAIXAS D AGUAS	15.000,00
1056	AQUISIÇÃO DE EQUIP. PARA POÇOS, CHAFARIZES E CAIXAS D AGUAS	15.000,00
1057	AQUIS. DE DIV.EQUIP. E MAT.PERMAN.P/UNID.ESCOLARES	26.530,20
1058	AQUISIÇÃO DE BENS IMÓVEIS	3.183,62
1059	CONSTRUCAO E MANUTENCAO DE HORTAS COMUNITARIAS	3.820,35
1060	AQUISIÇÃO DE IMÓVEIS	15.918,12
1061	AQUISIÇÃO DE IMÓVEIS	15.000,00
1062	CONSTRUÇÃO E RECUPERAÇÃO DE GINÁSIO POLIESPORTIVO	12.546,90
1064	AQUISIÇÃO DE VEICULOS	21.224,16
1065	CONST. E EQUIPAR O CENTRO DE REFERÊNCIA DA ASS. SOCIAL-CRAS	49.300,00
1066	CONSTRUIR, AMPLIAR, RESTAURAR E EQUIPAR CRECHES - 40%	6.367,26
1068	CONSTRUIR, AMPLIAR, RESTAURAR E EQUIPAR PÉR• -ESCOLAS - 40%	4.775,43
1070	IMPLANTAÇÃO DE UNIDADE DE MANEJO DE RESÍDUOS SÓLIDOS	56.000,00
1071	AQUISIÇÃO DE EQUIPAMENTOS PARA A UBS	78.758,28
1072	VIG.ALIM.E NUTRIC.COM ADESO AO PMAQ-AB HOMOLOGADO	10.716,12

**MUNICÍPIO DE MORRO DO CHAPEU DO PIAUÍ**

- CNPJ:01.612.593/0001-00

Orçamento Programa - Exercício de 2021

Página 2

TABELA EXPLICATIVA - RELAÇÃO DE PROJETOS

Lei: 215, Data: 06/12/2019

Código	Discriminação	Valor
1073	AQUIS.DE EQUIP.EM GERAL P/ A EDUCAÇÃO	29.505,74
1074	CONSTRUIR E EQUIPAR PARQUE AMBIENTAL	40.000,00
1075	CONST.AMPL.REF.E EQUIP.DE POSTOS DE SAUDE E DA SEC. DE SAÉ	65.025,00
1076	CONST.E EQUIP.QUADRA P/PRATICA DE EDUC.FISICA	10.612,08
1077	AQUISIÇÃO DE PATRULA MECANICA	10.000,00
1078	AQUISIÇÃO DE TRATOR E EQUIPAMENTOS AGRICOLAS	10.000,00
1079	CONSTRUÇÃO DE PORTAL	30.000,00
1080	CONSTRUÇÃO DE ASFALTO	23.820,35
1081	URBANIZAÇÃO DE RUAS E AVENIDAS	26.317,96
1082	IMPL.DE UNID.DE BENEF.DO PEDUNCULO DO CAJÚ	4.400,80
1083	IMPL.DE AGROIND.DE BENEF.DO CAJÚE OUT.FRUTOS REGIONAIS	8.914,15
1084	CONST.E EQUIPAR CENTRO DE FORMAÇÃO DA AGRIC.FAMILIAR	10.187,60
1085	IMPLANTAÇÃO DA SEGURANÇA E EDUCAÇÃO DE TRANSITO	12.636,72
1086	CONSTRUÇÃO DE COZINHA COMUNITARIA	20.000,00
1087	CONSTRUÇÃO DE TELECENTRO COMUNITÁRIO	6.367,25
1088	CONSTRUÇÃO DE ACADEMIA DA SAÚDE	39.535,20
1089	CONSTRUÇÃO E RECUPERAÇÃO DE QUADRAS DE AREIA	53.000,00
1090	AQUISIÇÃO DE UNIDADE ODONTOLÓGICA MÓVEL	48.509,69
1091	CONSTRUÇÃO DE ACADEMIA AO AR LIVRE	45.000,00
2001	MANUTENCAO DA CAMARA MUNICIPAL	680.540,94
2002	ENCARGOS COM A ASSESSORIA JURIDICA	120.500,00
2003	MANUTENCAO DO GABINETE DO PREFEITO	322.963,28
2004	MANUTENCAO DA JUNTA DE SERVICO MILITAR	8.413,44
2005	CONTRIBUICAO A ENTIDADE	67.500,00
2006	MANUTENCAO E ENCARGOS DA SECRETARIA	1.824.089,78
2007	MANUTENCAO DO SETOR DE FINANÇAS	88.000,00
2008	MANUTENÇÃO DOS SERVIÇOS CONTÁBEIS	135.000,00
2009	PROGR.IGD-PBF-IND.DE GESTÃO DESCENT.DO B.FAMILIA *	56.700,00
2012	ENCARGOS C/ PUBLICACOES DE EDITAIS E NOTAS	45.000,00
2013	MANUTENCAO DO SETOR DE TRIBUTACAO	3.000,00
2014	MANUTENCAO DO CORREIOS	41.000,00
2015	MANUTENÇÃO DO PROGRAMA SAÚDE NA ESCOLA-PSE	24.328,20
2016	ENCARGOS COM A PREVIDENCIA SOCIAL	260.000,00
2017	ENCARGOS COM INATIVOS E PENSIONISTAS	600,00
2018	ENCARGOS COM O PASEP	92.000,00
2019	ENCARGOS COM A DIVIDA INTERNA	72.000,00
2021	MANUTENCAO DO DEPARTAMENTO DE OBRAS E SERVICOS URBANOS	64.000,00
2022	MANUTENCAO DOS SERVICOS FUNERARIOS	2.546,90
2023	MANUTENCAO DA LIMPEZA PUBLICA	343.000,00
2024	PROGRAMA DE ARBORIZACAO DA ZONA URBANA	3.820,35
2025	REFORMA DE UNIDADES HABITACIONAIS	4.000,00
2026	MANUTENCAO DO SETOR DE AGRICULTURA E ABASTECIMENTO	58.277,42
2027	MANUT. E CONSERV. DE POSTOS TELEFONICOS	12.546,90
2028	MANUTENCAO DOS SERVIÇOS DE ILUMINACAO PUBLICA	296.800,00
2029	MANUTENCAO E CONSERV. DE ESTRADAS VICINAIS E RODOVIAS	121.200,00
2030	MANUTENCAO DO ENSINO FUNDAMENTAL	470.032,62
2031	MERENDA ESCOLAR	190.630,60
2032	MANUTENCAO DE CRECHES	11.162,38
2033	MANUTENCAO DO ENSINO PRE-ESCOLAR	13.651,27
2034	ENCARGOS COM A ERRADICACAO DO ANALFABETISMO-PEJA	16.635,10
2035	ENCARGOS COM O BRALF	54.652,20
2036	ATENDIMENTO AO EXCEPCIONAL	5.603,57
2037	APOIO AS ATIVIDADES CULTURAIS DO MUNICIPIO	37.000,00
2038	REALIZAÇÕES DE EVENTOS ESPORTIVOS	41.285,37
2039	ENCARGOS COM PESSOAL DO MAGISTERIO - 60%	4.851.490,70
2040	ENCARGOS C/ PESSOAL ADMINISTRATIVO - 40%	1.808.497,00
2041	MANUNTENCAO E DESENVOL. DO ENSINO - 40%	165.090,60
2042	TREINAMENTO E CAPACITAÇÃO DE PESSOAL	16.000,00
2043	MANUTENCAO DA SECRETARIA DE SAUDE	18.000,00
2044	DISTRB. DE FILTROS A FAMILIAS CARENTES	600,00
2045	MANUT. ADMINISTRATIVA DO SAAE	55.141,00
2046	MANUT. E CONSERV. DO SIST. DE ABAST. D AGUA	40.093,80
2047	MANUTENCAO DO FMS	1.668.000,00
2048	PROGRAMA DE ATENCAO BASICA DE SAUDE-PAB	751.136,00
2049	ACOES DO PROGRAMA SAUDE DA FAMILIA-PSF	431.900,00
2050	AQUISIÇÃO DE MATERIAIS E MEDICAMENTOS	10.000,00
2051	ACOES DO PROGRAMA DE SAUDE BUCAL-PSB	169.000,00
2052	ACOES DO PROGRAMA DE AGENTES COMUNITARIOS DE SAUDE-PACS	453.196,53

**MUNICÍPIO DE MORRO DO CHAPEU DO PIAUI**

- CNPJ:01.612.593/0001-00

Orçamento Programa - Exercício de 2021

Página 3

Lei: 215, Data: 06/12/2019

TABELA EXPLICATIVA - RELAÇÃO DE PROJETOS

Código	Discriminação	Valor
2053	CONSERVAÇÃO E LIMPEZA DOS POSTOS DE SAÚDE E DA SMS	300,00
2054	ENCARGOS COM VIGILANCIA E INSPEÇÃO SANITÁRIA	1.000,00
2055	ACOES DE COMBATE A CARENCIA NUTRICIONAL	450,00
2056	ATIVIDADES BASICAS DE CONTROLE SOCIAL	400,00
2058	MANUTENCAO DA SECRET. DE ASSISTENCIA SOCIAL	360.638,12
2059	PROGRAMA DE AMPARO AO IDOSO	1.860,00
2060	PROGRAMA CRIANÇA FELIZ	111.885,00
2061	PROGRAMA DE GERACAO DE RENDA E EMPREGO	900,00
2064	IMPLANTAÇÃO E MANUTENÇÃO DO CENTRO DA JUVENTUDE	600,00
2065	APOIO E INCENTIVO A ASSOCIACOES	3.060,00
2066	MANUT.DOS SERVS.DE CONVIV.E FORTAL.DE VINCULOS-SCFV	107.600,00
2067	APOIO AO CIDADAO, A FAMILIA E AO DEFICIENTE	1.105,00
2068	ATENCAO AS FAMILIAS E CIDAADOS CARENTES	3.100,00
2071	ADMINIST. DO FUNDO MUN. DE ASSISTENCIA SOCIAL	99.570,00
2072	PISO FIXO DE VIG.E PROM.DA SAÚDE-PFVPS	105.052,00
2073	PROGRAMA DE ASSIST. SOCIAL EM SANEAMENTO	450,00
2075	MANUTENÇÃO DO PROGRAMA DE ASSISTÊNCIA A GESTANTE	1.720,00
2076	ENCARGOS COM A SEGURANÇA PÚBLICA	1.052,88
2077	PROMOÇÃO DE EVENTOS, RECEPÇÕES E CONFERENCIAS	5.600,00
2078	ENCARGOS COM ASSINATURAS DE INFORMATIVOS, REVISTAS E JORNAIS	45.000,00
2079	DESPESAS COM FARDAMENTO DE FUNCIONARIOS	2.100,00
2080	MANUTENÇÃO DO DEPARTAMENTO DE ALMOX E PATRIMONIO	4.000,00
2081	MANUTENÇÃO DOS SERVIÇOS TELEFONICOS	20.000,00
2082	ENCARGOS COM A ELETROBRAS	280.000,00
2083	TREINAMENTO E CAPACITAÇÃO DE PESSOAL	2.500,00
2084	MANUTENÇÃO DOS SERVIÇOS DE RADIODIFUSÃO	2.000,00
2085	MANUTENÇÃO DOS SERVIÇOS DE TELECOMUNICAÇÕES	4.000,00
2086	APOIO A PRODUÇÃO AGRICOLA	10.546,90
2087	MANTER E EQUIPAR O MERCADO PÚBLICO MUNICIPAL	4.764,07
2088	PROGRAMA DE DISTRIBUIÇÃO DE SEMENTES E MUDAS	4.000,00
2089	MANUTENÇÃO E PRESERVAÇÃO DOS PARQUES PÚBLICOS	3.820,35
2090	MANUTENÇÃO DO DEPARTAMENTO DE ESTRADAS E RODAGENS	81.500,00
2091	MANUTENÇÃO DE POÇOS, CHAFARIZES E CAIXAS D AGUAS	111.640,70
2092	IDENIZAÇÕES ADM. E SENTENÇAS JUDICIAIS	24.000,00
2093	MANUT.E CONSER. DE PRAÇAS, PARQUES E OUTROS LOGRAD. PÚBLICOS	47.500,00
2094	ADMINISTRAÇÃO E ENCARGOS DA SECRETARIA	332.000,00
2095	TREINAMENTO E CAPACITAÇÃO DE PESSOAL	4.881,56
2096	MANUTENÇÃO DOS SERVIÇOS DE TRANSPORTE ESCOLAR	111.467,25
2097	MANUTENÇÃO DOS SERVIÇOS DE TRANSPORTE ESCOLAR	536.048,60
2098	ENCARGOS COM TRANSPORTE DE PESSOAS DOENTES	1.000,00
2099	MANUTENÇÃO E APOIO AOS CONSELHOS TUTELARES	60.000,00
2100	ACOMPANHAMENTO E REVISÃO DO BPC	400,00
2101	IMPLANTAÇÃO E MANUTENÇÃO DO BALCÃO DA CIDADANIA	600,00
2102	MANUTENÇÃO DA BIBLIOTECA PÚBLICA	5.836,65
2103	MANUTENÇÃO DOS SERVIÇOS DA CONTROLADORIA GERAL DO MUNICÍPIO	50.273,45
2104	PROG.DE ATENÇÃO INTEG.A FAMÓLIA PAIF/PBFI/CRAS *	16.100,00
2105	MANUTENÇÃO DA SECRETARIA	171.145,46
2106	MANUTENÇÃO DO DEPARTAMENTO DE ESPORTE	77.076,73
2107	AQUISICAO DE MATERIAL DIDATICO/PEDAGOGICO	1.061,20
2108	MANUTENÇÃO DO PROGRAMA SALARIO EDUCACAO-QSE	150.100,00
2109	PROGRAMA DINHEIRO DIRETO NA ESCOLA - PDDE	8.100,00
2110	EQUIPAR E MANTER BANDA DE MUSICA	15.003,97
2111	CRIACAO DO PLANO DIRETOR	3.183,63
2112	MANUTENÇÃO E ENCARGOS ENSINO INFANTIL - 40%	18.000,00
2113	ENCARGOS COM PESSOAL DO MAGIST. RIO ENSINO INFANTIL - 60%	478.500,00
2116	MANUTENÇÃO E ENCARGOS DA EDUCACAO DE JOVENS E ADULTOS - 40%	12.000,00
2117	ENC.C/PESSOAL DO MAGIST.EDUC.DE JOVENS E ADULTOS-60%	93.000,00
2118	MANUTENÇÃO E ENCARGOS DA EDUCACAO ESPECIAL - 40%	18.500,00
2119	ENCARGOS COM PESSOAL DO MAGIST. RIO EDUCACAO ESPECIAL - 60%	5.500,00
2120	MANUTENÇÃO E ENCARGOS DO PR. -ESCOLAR - 40%	17.000,00
2121	ENCARGOS COM PESSOAL DO MAGIST. RIO PR. -ESCOLAR - 60%	10.773,45
2122	APOIO AS FESTIVIDADES JUNINAS	17.144,57
2123	FESTA DE ANIV.DO MUN.DE M.DO CHAP. U DO PIAUI	7.127,60
2124	REAL.E PROM.DE FESTA E EVENTOS COMEMOR.DO MUNICÍPIO	2.546,90
2125	BENEF.DE PREST.CONTINUADA-BPC NA ESCOLA - QUES *	5.150,00
2127	ASSISTÊNCIA FARMACEUTICA BÁSICA-AFB	125.000,00
2128	COMPENSAÇÃO DE ESPECIFICIDADES REGIONAIS-CER	1.500,00
2129	PROG.DE MELHORIA DO ACESSO E DA QUALIDADE-PMQAQ	238.865,26

**MUNICÍPIO DE MORRO DO CHAPEU DO PIAUÍ**

- CNPJ:01.612.593/0001-00

Orçamento Programa - Exercício de 2021

TABELA EXPLICATIVA - RELAÇÃO DE PROJETOS

Página 4

Lei: 215, Data: 06/12/2019

Código	Discriminação	Valor
2131	ENFRENTAMENTO DA EMERGENCIA COVIDE19	
2132	PROGR.IGD-SUAS *	143.000,00
2133	MANUTENÇÃO DE ENCARGOS COM A ELETROBRAS	12.000,00
2135	MANUTENCAO DE ENCARGOS COM A ELETROBRAS	52.000,00
2136	MANUTENÇÃO DE ENCARGOS COM A ELETROBRAS	5.100,00
2137	MANUTENÇÃO DO NASF	17.000,00
2138	ENFRENTAMENTO DA EMERGÊNCIA DE SAÚDE PÚBLICA DE IMPORTÂNCIA INTERNACIONAL DECORRENTE DO CORONAVIROS-COVID19	116.000,00
2140	MAN. DO PROGRAMA ACADEMIA DE SAÚDE	28.000,00
2999	RESERVA DE CONTINGÊNCIA	29.500,00
	Total	208.080,00
		23.557.920,00

MARCOS HENRIQUE FORTES

REBELO:22770097334

Assinado de forma digital por
MARCOS HENRIQUE FORTES
REBELO:22770097334
Dados: 2020.09.28 11:51:37 -03'00'**MARCOS HENRIQUE FORTES REBELO**
PREFEITO MUNICIPAL
227.700.973-34**JOAO RODRIGUES DA SILVA**

JUNIOR:00348658370

Assinado de forma digital por
JOAO RODRIGUES DA SILVA
JUNIOR:00348658370
Dados: 2020.09.29 08:39:58 -03'00'**JOÃO RODRIGUES DA SILVA JÚNIOR**
CONTADOR CRC - PI 011225/O-1
003.186.583-70

MUNICÍPIO DE MORRO DO CHAPEU DO PIAUÍ

- CNPJ: 01.612.593/0001-00

Orçamento Programa - Exercício de 2021

TABELA EXPLICATIVA - LEGISLAÇÃO DA RECEITA
(Inc. III, § 1º, Art.2º)

Página 1

Lei: 215, Data: 06/12/2019

Código	Discriminação	Fonte	Legislação
1000.00.0.0.00	RECEITAS CORRENTES		
1100.00.0.0.00	IMPOSTOS, TAXAS E CONTRIBUIÇÕES DE MELHORIA		
1110.00.0.0.00	IMPOSTOS		
1113.00.0.0.00	IMPOSTOS SOBRE A RENDA E PROVENTOS DE QUALQUER NATUREZA		
1113.01.0.0.00	IMPOSTO SOBRE A RENDA DE PESSOA FÍSICA - IRPF		
1113.01.1.0.00	IMPOSTO SOBRE A RENDA DE PESSOA FÍSICA - IRPF		
1113.01.1.3.00	IRPF - DÍVIDA ATIVA		
1113.03.0.0.00	IMPOSTO SOBRE A RENDA - RETIDO NA FONTE	001 100	C.T.M - LEI N° 050, 27/08/2001
1113.03.1.0.00	IMPOSTO SOBRE A RENDA - RETIDO NA FONTE - TRABALHO		
1113.03.1.1.00	IRRF - TRABALHO - PRINCIPAL		
1113.03.1.2.00	IRRF - TRABALHO - MULTAS E JUROS DE MORA	001 100	CF. ART. 158, I
1118.00.0.0.00	IMPOSTOS ESPECÍFICOS DE ESTADOS, DF E MUNICÍPIOS		
1118.01.0.0.00	IMPOSTOS SOBRE O PATRIMÔNIO PARA ESTADOS/DF/MUNICÍPIOS	001 100	C.T.M - LEI N° 050, 27/08/2001
1118.01.1.0.00	IMPOSTO SOBRE A PROPRIEDADE PREDIAL E TERRITORIAL URBANA		
1118.01.1.1.00	IPTU - PRINCIPAL		
1118.01.1.2.00	IPTU - MULTAS E JUROS DE MORA	001 100	CF, Art. 156, I - C.T.M - LEI N° 050, 27/08/2001
1118.01.1.3.00	IPTU - DÍVIDA ATIVA	001 100	C.T.M - LEI N° 050, 27/08/2001
1118.01.1.4.00	IPTU - DÍVIDA ATIVA - MULTAS E JUROS DE MORA	001 100	C.T.M - LEI N° 050, 27/08/2001
1118.01.4.0.00	IMP. TRANSMISSÃO "INTER VIVOS" DE BENS IMÓVEIS E DIREITOS	001 100	C.T.M - LEI N° 050, 27/08/2001
1118.01.4.1.00	ITBI - PRINCIPAL		
1118.01.4.2.00	ITBI - MULTAS E JUROS DE MORA	001 100	CF. Art. 156, I - C.T.M - LEI N° 050, 27/08/2001
1118.01.4.3.00	ITBI - DÍVIDA ATIVA	001 100	C.T.M - LEI N° 050, 27/08/2001
1118.01.4.4.00	ITBI - DÍVIDA ATIVA - MULTAS E JUROS DE MORA	001 100	C.T.M - LEI N° 050, 27/08/2001
1118.02.0.0.00	IMPOSTOS PRODUÇÃO, CIRCULAÇÃO MERCADORIAS E SERVIÇOS		
1118.02.3.0.00	IMPOSTO SOBRE SERVIÇOS DE QUALQUER NATUREZA		
1118.02.3.1.00	ISS - PRINCIPAL	001 100	C.T.M - LEI N° 050, 27/08/2001
1118.02.3.2.00	ISS - MULTAS E JUROS DE MORA	001 100	CF, Art. 156, IV - C.T.M - LEI N° 050, 27/08/2001
		001 100	C.T.M - LEI N° 050, 27/08/2001

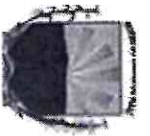

MUNICÍPIO DE MORRO DO CHAPEU DO PIAUÍ

- CNPJ:01.612.593/0001-00

Orçamento Programa - Exercício de 2021

TABELA EXPLICATIVA - LEGISLAÇÃO DA RECEITA

(Inc. III, § 1º, Art.2º)

Página 2

Lei: 215, Data: 06/12/2019

Código	Discriminação	Fonte	Legislacao
1118.02.3.3.00	ISS - DÍVIDA ATIVA	001 100	C.T.M - LEI N° 050, 27/08/2001
1118.02.3.4.00	ISS - DÍVIDA ATIVA - MULTAS E JUROS DE MORA	001 100	C.T.M - LEI N° 050, 27/08/2001
1120.00.0.0.00	TAXAS		
1121.00.0.0.00	TAXAS PELO EXERCÍCIO DO PODER DE POLÍCIA		
1121.01.0.0.00	TAXAS DE INSPEÇÃO, CONTROLE E FISCALIZAÇÃO		
1121.01.1.0.00	TAXAS DE INSPEÇÃO, CONTROLE E FISCALIZAÇÃO		
1121.01.1.1.01	TAXA DE LICENÇA P/FUNCIONAMENTO DE ESTAB. COMER. IND. E PRES	001 100	C.T.M - LEI N° 050, 27/08/2001
1121.01.1.1.02	TAXA DE LICENÇA PARA EXECUÇÃO DE OBRAS	001 100	C.T.M - LEI N° 050, 27/08/2001
1121.01.1.1.03	TAXA DE UTILIZAÇÃO DE ÁREA DE DOMÍNIO PÚBLICO	001 100	C.T.M - LEI N° 050, 27/08/2001
1121.01.1.1.04	TAXA DE APREENSÃO, DEPOSITO OU LIBERAÇÃO DE ANIMAIS	001 100	C.T.M - LEI N° 050, 27/08/2001
1121.01.1.1.05	OUTRAS TAXAS PELO EXERCÍCIO DE PODER DE POLÍCIA	001 100	C.T.M - LEI N° 050, 27/08/2001
1122.00.0.0.00	TAXAS PELA PRESTAÇÃO DE SERVIÇOS		
1122.01.0.0.00	TAXAS PELA PRESTAÇÃO DE SERVIÇOS		
1122.01.1.0.00	TAXAS PELA PRESTAÇÃO DE SERVIÇOS		
1122.01.1.1.00	TAXAS PELA PRESTAÇÃO DE SERVIÇOS - PRINCIPAL	001 100	C.T.M - LEI N° 050, 27/08/2001
1122.02.0.0.00	EMOLUMENTOS E CUSTAS JUDICIAIS		
1122.02.1.0.00	EMOLUMENTOS E CUSTAS JUDICIAIS		
1122.02.1.1.00	EMOLUMENTOS E CUSTAS JUDICIAIS - PRINCIPAL	001 100	C.T.M - LEI N° 050, 27/08/2001
1130.00.0.0.00	CONTRIBUIÇÃO DE MELHORIA		
1138.00.0.0.00	CONTRIBUIÇÃO DE MELHORIA ESPECÍFICA ESTADOS/DF/MUNICÍPIOS		
1138.99.0.0.00	OUTRAS CONTRIBUIÇÕES DE MELHORIA		
1138.99.1.0.00	OUTRAS CONTRIBUIÇÕES DE MELHORIA		
1138.99.1.1.00	OUTRAS CONTRIBUIÇÕES DE MELHORIA - PRINCIPAL	001 100	C.T.M - LEI N° 050, 27/08/2001
1200.00.0.0.00	CONTRIBUIÇÕES		
1240.00.0.0.00	CONTRIBUIÇÃO PARA O CUSTEIO DO SERVIÇO DE ILUMINAÇÃO PÚBLICA		
1240.00.1.0.00	CONTRIBUIÇÃO PARA O CUSTEIO DO SERVIÇO DE ILUMINAÇÃO PÚBLICA		
1240.00.1.1.00	CONTRIB. CUSTEIO SERVIÇO ILUMINAÇÃO PÚBLICA - PRINCIPAL	620 120	LEI N° 070, 15/12/2003
1300.00.0.0.00	RECEITA PATRIMONIAL		



MUNICÍPIO DE MORRO DO CHAPEU DO PIAUÍ

- CNPJ:01.612.593/0001-00

Orçamento Programa - Exercício de 2021

TABELA EXPLICATIVA - LEGISLAÇÃO DA RECEITA

(Inc. III, § 1º, Art.2º)

Página 3

Lei: 215, Data: 06/12/2019

Código	Descrição	Fonte	Legislação
1310.00.0.0.00	EXPLORAÇÃO DO PATRIMÔNIO IMOBILIÁRIO DO ESTADO		
1310.01.0.0.00	ALUGUÉIS/ARRENDAMENTOS/FOROS/LAUDÊMIOS/TARIFAS DE OCUPAÇÃO		
1310.01.1.0.00	ALUGUÉIS E ARRENDAMENTOS		
1310.01.1.1.00	ALUGUÉIS E ARRENDAMENTOS - PRINCIPAL	001 100	C.T.M - LEI Nº 050, 27/08/2001
1310.01.2.0.00	FOROS, LAUDÊMIOS E TARIFAS DE OCUPAÇÃO		
1310.01.2.1.00	FOROS, LAUDÊMIOS E TARIFAS DE OCUPAÇÃO - PRINCIPAL	001 100	C.T.M - LEI Nº 050, 27/08/2001
1310.99.0.0.00	OUTRAS RECEITAS IMOBILIÁRIAS		
1310.99.1.0.00	OUTRAS RECEITAS IMOBILIÁRIAS		
1310.99.1.1.00	OUTRAS RECEITAS IMOBILIÁRIAS - PRINCIPAL	001 100	C.T.M - LEI Nº 050, 27/08/2001
1320.00.0.0.00	VALORES MOBILIÁRIOS		
1321.00.0.0.00	JUROS E CORREÇÕES MONETÁRIAS		
1321.00.1.0.00	REMUNERAÇÃO DE DEPOSITOS BANCÁRIOS		
1321.00.1.1.01	REMUNERAÇÃO DE DEPOSITOS BANCÁRIOS - NAO VINCULADOS	001 100	LEGISLAÇÃO PRÓPRIA E NORMAS DO BANCO CENTRAL
1321.00.1.1.02	REMUNERAÇÃO DE DEP. BANCA. - OUTROS VINCULADOS	510 110	LEGISLAÇÃO PRÓPRIA
1321.00.1.1.03	REMUNERAÇÃO DE DEP. BANCÁRIOS - CIDE / COSIP	610 115	LEGISLAÇÃO PRÓPRIA
1321.00.1.1.04	REMUNERAÇÃO DE DEP. BANCÁRIOS - ADM FNDE PNAE	122 115	LEGISLAÇÃO PRÓPRIA
1321.00.1.1.05	REMUNERAÇÃO DE DEP. BANCÁRIOS - ADM FNDE PNATE	123 115	LEGISLAÇÃO PRÓPRIA
1321.00.1.1.06	REMUNERAÇÃO DE DEP. BANCÁRIOS - ADM FNDE PDDE	121 115	LEGISLAÇÃO PRÓPRIA
1321.00.1.1.07	REMUNERAÇÃO DE DEP. BANCÁRIOS - ADM FNDE QSE	120 115	LEGISLAÇÃO PRÓPRIA
1321.00.1.1.08	REMUNERAÇÃO DE DEP. BANCÁRIOS - ADM FNDE OUTROS PROGRAMAS	124 115	LEGISLAÇÃO PRÓPRIA
1321.00.1.1.09	REMUNERAÇÃO DE DEP. BANCÁRIOS - ADM FNDE CONVÊNIOS	125 110	LEGISLAÇÃO PRÓPRIA
1321.00.1.1.10	REMUNERAÇÃO DE DEP. BANCÁRIOS - FUNDEB	116 230	LEGISLAÇÃO PRÓPRIA
1321.00.1.1.11	REMUNERAÇÃO DE DEP. BANCÁRIOS - FNS NÃO VINCULADOS	001 300	LEGISLAÇÃO PRÓPRIA
1321.00.1.1.12	REM. DE DEP. BANCÁRIOS - FNS SUS PROG. CUSTEIO	214 115	LEGISLAÇÃO PRÓPRIA
1321.00.1.1.13	REMUNERAÇÃO DE DEP. BANCÁRIOS - FNS SAÚDE CONVÊNIOS	220 110	LEGISLAÇÃO PRÓPRIA
		311 400	



MUNICÍPIO DE MORRO DO CHAPEU DO PIAUÍ
- CNPJ:01.612.593/0001-00

Orçamento Programa - Exercício de 2021

TABELA EXPLICATIVA - LEGISLAÇÃO DA RECEITA

(Inc. III, § 1º, Art.2º)

Página 4
Lei: 215, Data: 06/12/2019

Código	Discriminação	Fonte	Legislacao
1321.00.1.1.14	REMUNERAÇÃO DE DEP. BANCÁRIOS - FIMAS TESOURO		LEGISLAÇÃO PRÓPRIA
1321.00.1.1.15	REMUNERAÇÃO DE DEP. BANCÁRIOS - FIMAS PROGRAMAS	311 400	LEGISLAÇÃO PRÓPRIA
1321.00.1.1.16	REMUNERAÇÃO DE DEP. BANCÁRIOS - FIMAS CONVENIOS	312 110	LEGISLAÇÃO PRÓPRIA
1321.00.1.1.17	REM. DE DEP. BANCÁRIOS - FNS SUS PROG. INVESTIMENTOS	215 115	LEGISLAÇÃO PRÓPRIA
1321.00.1.1.18	REMUNDEP.BANCÁRIOS COFINANCIAMENTO	213 115	
1329.00.0.0.00	OUTROS VALORES MOBILIÁRIOS		
1329.00.1.0.00	OUTROS VALORES MOBILIÁRIOS		
1329.00.1.1.00	OUTROS VALORES MOBILIÁRIOS - PRINCIPAL	001 100	C.T.M - LEI N° 050, 27/08/2001
1390.00.0.0.00	DEMAIS RECEITAS PATRIMONIAIS		
1390.00.1.0.00	DEMAIS RECEITAS PATRIMONIAIS		
1390.00.1.1.00	DEMAIS RECEITAS PATRIMONIAIS - PRINCIPAL	001 100	C.T.M - LEI N° 050, 27/08/2001
1600.00.0.0.00	RECEITA DE SERVIÇOS		
1610.00.0.0.00	SERVIÇOS ADMINISTRATIVOS E COMERCIAIS GERAIS		
1610.01.0.0.00	SERVIÇOS ADMINISTRATIVOS E COMERCIAIS GERAIS		
1610.01.1.0.00	SERVIÇOS ADMINISTRATIVOS E COMERCIAIS GERAIS		
1610.01.1.1.01	SERVIÇOS ADMINISTRATIVOS E COMERCIAIS GERAIS - PRINCIPAL	001 100	C.T.M - LEI N° 050, 27/08/2001
1610.01.1.1.02	SERVIÇOS ADMINISTRATIVOS E COMERCIAIS GERAIS - SAAE	001 100	LEI N° 057, 18/12/2001
1700.00.0.0.00	TRANSFERÊNCIAS CORRENTES		
1710.00.0.0.00	TRANSFERÊNCIAS DA UNIÃO E DE SUAS ENTIDADES		
1718.00.0.0.00	TRANSF. DA UNIÃO - ESPECÍFICAS DE ESTADOS, DF E MUNIC		
1718.01.0.0.00	PARTICIPAÇÃO NA RECEITA DA UNIÃO		
1718.01.2.0.00	COTA-PARTE DO FUNDO DE PARTIC. DOS MUNIC. - COTA MENSAL		
1718.01.2.1.00	COTA-PARTE DO FPM - COTA MENSAL - PRINCIPAL	001 100	CF, Art. 159, I, B
1718.01.3.0.00	COTA-PARTE FUNDO DE PARTIC. MUNIC - 1% COTA DEZEMBRO		
1718.01.3.1.00	COTA-PARTE DO FPM-1% COTA-DEZEMBRO - PRINCIPAL	001 100	CF, Art. 159, I, D
1718.01.4.0.00	COTA-PARTE FUNDO DE PARTIC. DOS MUNIC. - 1% COTA JULHO		
1718.01.4.1.00	COTA-PARTE DO FPM-1% COTA-JULHO - PRINCIPAL	001 100	CF, Art. 159, I, E
1718.01.5.0.00	COTA-PARTE DO IMP. SOBRE A PROP. TERRIT. RURAL		



MUNICÍPIO DE MORRO DO CHAPEU DO PIAUÍ

- CNPJ:01.612.593/0001-00

Orçamento Programa - Exercício de 2021

TABELA EXPLICATIVA - LEGISLAÇÃO DA RECEITA

(Inc. III, § 1º, Art.2º)

Página 5
Lei: 215, Data: 06/12/2019

Código	Discriminação	Fonte	Legislacao
1718.01.5.1.00	COTA-PARTE DO IMPOSTO-PROPRIED.TERRIT.RURAL-PRINCIPAL	001 100	CF, Art. 158, II
1718.02.0.0.00	TRANSF.COMPENS.FINANÇ.PELA EXPLORAÇ. DE REC.NATURAIS		
1718.02.2.0.00	COTA-PARTE DA COMPENS.FINANÇ.DE REC.MINERAIS -CFEM		
1718.02.2.1.00	COTA-PARTE DA CFEM- PRINCIPAL	001 100	LEI FEDERAL
1718.02.6.0.00	COTA-PARTE DO FUNDO ESPECIAL DO PETRÓLEO - FEP		
1718.02.6.1.00	COTA-PARTE DO FUNDO ESPECIAL DO PETRÓLEO - FEP - PRINCIPAL	001 100	LEI FEDERAL
1718.02.9.0.00	OUTRAS TRANSF. COMPENS.FINANÇ.EXPLOR.REC NATURAIS		
1718.02.9.1.00	OUTRAS TRANSF. COMPENS.FINANÇ.RECURS. NATURAIS- PRINCIPAL	001 100	LEI FEDERAL
1718.03.0.0.00	TRANSF.SUS-FUNDO/FUNDO-BLOCO DE MANUT.AÇÕES SERV.PÚBL.SAÚDE		
1718.03.1.0.00	TRANSFERÊNCIA DE RECURSOS DO SUS - ATENÇÃO PRIMÁRIA		
1718.03.1.1.00	TRANSF.RECURSOS DO SUS - ATENÇÃO PRIMÁRIA - PRINCIPAL	214 115	RESOLUÇÃO DO SUS
1718.03.3.0.00	TRANSFERÊNCIA DE RECURSOS DO SUS - VIGILÂNCIA EM SAÚDE		
1718.03.3.1.00	TRANSF.SUS - VIGILÂNCIA EM SAÚDE - PRINCIPAL	214 115	RESOLUÇÃO DO SUS
1718.03.4.0.00	TRANSF. DE RECURSOS DO SUS - ASSISTÊNCIA FARMACÊUTICA		
1718.03.4.1.00	TRANSF. DE RECURSOS SUS - ASSIST.FARMACÊUTICA- PRINCIPAL	214 115	RESOLUÇÃO DO SUS
1718.03.9.0.00	TRANSF. DE RECUR.SUS - OUT. PROG.FINANÇ. FUNDO A FUNDO		
1718.03.9.1.00	TRANSF.DO SUS - OUT.PROGR.FINANÇ.FUNDO/FUNDO- PRINCIPAL	214 115	RESOLUÇÃO DO SUS
1718.04.0.0.00	TRANSF.SUS-BLOCO ESTRUT.REDE SERVIÇOS PÚBLICOS DE SAÚDE		
1718.04.1.0.00	TRANSF.REC.SUS- DESTINADOS A ATENÇÃO PRIMÁRIA		
1718.04.1.1.00	TRANSFERÊNCIAS DO SUS - ATENÇÃO PRIMÁRIA- PRINCIPAL	215 115	RESOLUÇÃO DO SUS
1718.05.0.0.00	TRANSFER. DE RECURSOS DO FUNDO NAC. DESENV.EDUCAÇÃO FNDE		
1718.05.1.0.00	TRANSFERÊNCIAS DO SALÁRIO-EDUCAÇÃO		
1718.05.1.1.00	TRANSFERÊNCIAS DO SALÁRIO-EDUCAÇÃO - PRINCIPAL	120 115	RESOLUÇÃO DO FNDE
1718.05.2.0.00	TRANSF. DIRETAS-FNDE REF. PROG.DINHEIRO DIRETO NA ESC-PPDE		
1718.05.2.1.00	TRANSF.DIRETAS DO FNDE- PROGRAMA PDDE- PRINCIPAL	121 115	RESOLUÇÃO DO FNDE
1718.05.3.0.00	TRANSF. DIRETAS DO FNDE REF. PROG.NAC. ALIM. ESCOLAR-PNAE		
1718.05.3.1.00	TRANSF. DIRETAS DO FNDE - PROGRAMA PNAE - PRINCIPAL	122 115	RESOLUÇÃO DO FNDE
1718.05.4.0.00	TRANSFER.FNDE REF.. AO PROG.NAC.APOIO TRANSP.ESCOLAR-PNATE		



MUNICÍPIO DE MORRO DO CHAPEU DO PIAUÍ

- CNPJ:01.612.593/0001-00

Orçamento Programa - Exercício de 2021

TABELA EXPLICATIVA - LEGISLAÇÃO DA RECEITA

(Inc. III, § 1º, Art.2º)

Página 6
Lei: 215, Data: 06/12/2019

Código	Discriminação	Fonte	Legislação
1718.05.4.1.00	TRANSF. DIRETAS DO FNDE - PROGRAMA PNATE - PRINCIPAL	123 115	RESOLUÇÃO DO FNDE
1718.05.5.0.00	PROGRAMA NACIONAL DE INCLUSÃO DE JOVENS - PROJovem URBANO		
1718.05.5.1.01	PROGRAMA N. DE INCLUSÃO DE JOVENS - PROJovem URBANO	124 115	
1718.05.6.0.00	PROGRAMA NACIONAL DE INCLUSÃO DE JOVENS - PROJovem CAMPO		
1718.05.6.1.01	PROGRAMA N. DE INCLUSÃO DE JOVENS - PROJovem CAMPO	124 115	
1718.05.7.0.00	PROGRAMA BRASIL ALFABETIZADO - PBA		
1718.05.7.1.01	PROGRAMA BRASIL ALFABETIZADO - PBA - PRINCIPAL	124 115	
1718.05.9.0.00	OUTRAS TRANSF. DIRETAS DO FUNDO NAC. DO DESENV. DA EDUC. FNDE		
1718.05.9.1.00	OUTRAS TRANSF. DIRETAS DO FNDE - PRINCIPAL	124 115	RESOLUÇÃO DO FNDE
1718.06.0.0.00	TRANSFERÊNCIA FINANCEIRA ICMS - DESONERAÇÃO - L.C. Nº 87/96		
1718.06.1.0.00	TRANSFERÊNCIA FINANCEIRA ICMS - DESONERAÇÃO - L.C. Nº 87/96		
1718.06.1.1.00	TRANSF. FINANC. ICMS-DESONL.C. Nº 87/96-PRINCIPAL	001 100	LEI COMPLEMENTAR Nº 87/1996
1718.09.0.0.00	TRANSF. RECURSOS COMPLEMENTAÇÃO DA UNIÃO AO FUNDEB		
1718.09.1.0.00	TRANSF. RECURSOS COMPLEMENTAÇÃO DA UNIÃO AO FUNDEB		
1718.09.1.1.00	TRANSF. COMPLEMENTAÇÃO DA UNIÃO AO FUNDEB- PRINCIPAL	117 230	LEI, Nº 11.494, 20/06/2007
1718.10.0.0.00	TRANSFERÊNCIAS DE CONVÊNIOS DA UNIÃO E DE SUAS ENTIDADES		
1718.10.1.0.00	TRANSFERÊNCIAS DE CONVÊNIOS DA UNIÃO PARA O SUS		
1718.10.1.1.01	TRANSFERÊNCIAS DE CONVÊNIOS DA UNIÃO PARA O SISTEMA ÚNICO DE	220 110	REOLUÇÃO DO SUS
1718.10.2.0.00	TRANSF. DE CONV. DA UNIÃO DESTINADOS A PROG. EDUCAÇÃO		
1718.10.2.1.01	TRANSF. DE CONVÊNIOS DA UNIÃO DEST. A PROGRAMAS - EDUCAÇÃO	125 110	RESOLUÇÃO DO FNDE
1718.10.3.0.00	TRANSF. DE CONV. DA UNIÃO DEST. A PROG. ASSIST. SOCIAL		
1718.10.3.1.01	TRANS. DE CONVÊNIOS DA UNIÃO DESTINADAS A PROGRAMAS - FMAS	312 110	RESOLUÇÃO F.N.A.S
1718.10.5.0.00	TRANSF. CONV. DA UNIÃO DEST. A PROG. SANEAMENTO BÁSICO		
1718.10.5.1.01	TRAN. DE CONV. DA UNIÃO DEST. A PRO. DE SANEAMENTO BÁSICO	510 110	LEGISLAÇÃO FEDERAL
1718.10.9.0.00	OUTRAS TRANSFERÊNCIAS DE CONVÊNIOS DA UNIÃO		
1718.10.9.1.00	OUTRAS TRANSF. CONV. UNIÃO-PRINCIPAL	510 110	LEGISLAÇÃO FEDERAL
1718.12.0.0.00	TRANSF. DE RECURSOS DO FUNDO NACIONAL DE ASSIST. SOCIAL		
1718.12.1.0.00	TRANSFERÊNCIAS DE RECURSOS DO FNAS		



MUNICÍPIO DE MORRO DO CHAPEU DO PIAUÍ
- CNPJ:01.612.593/0001-00

Orçamento Programa - Exercício de 2021

TABELA EXPLICATIVA - LEGISLAÇÃO DA RECEITA

(Inc. III, § 1º, Art.2º)

Página 7

Lei: 215, Data: 06/12/2019

Código	Discriminação	Fonte	Legislacao
1718.12.1.1.01	TRAN. DE RECURSOS - FNAS PBE/PAIF/CRAS	311 400	RESOLUÇÃO F.N.A.S
1718.12.1.1.02	TRANSFERÊNCIAS DE RECURSOS - FNAS IGD/PBF	311 400	RESOLUÇÃO F.N.A.S
1718.12.1.1.03	TRANSFERÊNCIAS DE RECURSOS - FNAS BPC NA ESCOLA	311 400	RESOLUÇÃO F.N.A.S
1718.12.1.1.04	TRANSFERÊNCIAS DE RECURSOS - FNAS IGD SUAS	311 400	RESOLUÇÃO F.N.A.S
1718.12.1.1.05	TRANSFERÊNCIAS DE RECURSOS - FNAS SCFV	311 400	RESOLUÇÃO F.N.A.S
1718.12.1.1.06	TRANSFERÊNCIAS DE RECURSOS - FNAS PSB	311 400	RESOLUÇÃO F.N.A.S
1718.12.1.1.07	TRANSFERÊNCIAS DE RECURSOS - CRIANÇA FELIZ	311 400	RESOLUÇÃO F.N.A.S
1718.12.1.1.08	TRANSFERÊNCIAS DE RECURSOS - FNAS OUTROS PROGRAMAS	311 400	RESOLUÇÃO F.N.A.S
1718.12.1.1.09	TRANSFERÊNCIAS DE RECURSOS DO FNAS - PRINCIPAL (940)	940 115	
1718.99.0.0.00	OUTRAS TRANSFERÊNCIAS DA UNIÃO		
1718.99.1.0.00	OUTRAS TRANSFERÊNCIAS DA UNIÃO	001 100	LEGISLAÇÃO FEDERAL
1718.99.1.1.01	OUTRAS TRANSFERÊNCIAS DA UNIÃO - PRINCIPAL (940)	940 115	
1718.99.1.1.02	OUTRAS TRANSFERÊNCIAS DA UNIÃO - PRINCIPAL (550)	550 100	
1718.99.1.1.03	OUTRAS TRANSFERÊNCIAS DA UNIÃO - PRINCIPAL (990)	990 115	
1720.00.0.0.00	TRANSF. DOS EST. E DO DISTRITO FEDERAL E DE SUAS ENT.		
1728.00.0.0.00	TRANSFERÊNCIAS ESTADOS - ESPECÍFICAS DE ESTADOS, DF E MUNIC.		
1728.01.0.0.00	PARTICIPAÇÃO NA RECEITA DOS ESTADOS		
1728.01.1.0.00	COTA-PARTE DO ICMS		
1728.01.1.1.00	COTA-PARTE DO ICMS - PRINCIPAL	001 100	CF. Art. 158, IV - LEGISLAÇÃO ESTADUAL
1728.01.2.0.00	COTA-PARTE DO IPVA		
1728.01.2.1.00	COTA-PARTE DO IPVA - PRINCIPAL	001 100	CF. Art. 158, III - LEGISLAÇÃO ESTADUAL
1728.01.3.0.00	COTA-PARTE DO IPI - MUNICÍPIOS		
1728.01.3.1.00	COTA-PARTE DO IPI - MUNICÍPIOS - PRINCIPAL	001 100	CF. Art. 159, I §3º
1728.01.4.0.00	COTA-PARTE DA CONTRIBUIÇÃO DE CIDE		
1728.01.4.1.00	COTA-PARTE DA CONTRIBUIÇÃO DA CIDE - PRINCIPAL	610 115	EMENDA CONSTITUCIONAL N° 42 DE 19/12/2003
1728.01.5.0.00	OUTRAS PARTICIPAÇÕES NA RECEITA DOS ESTADOS		
1728.01.5.1.00	OUTRAS PARTTC.REC.EST. - PRINCIPAL	520 110	LEGISLAÇÃO ESTADUAL

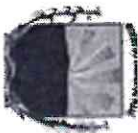

MUNICÍPIO DE MORRO DO CHAPEU DO PIAUÍ

- CNPJ:01.612.593/0001-00

Orçamento Programa - Exercício de 2021

TABELA EXPLICATIVA - LEGISLAÇÃO DA RECEITA

(Inc. III, § 1º, Art.2º)

Página 8

Lei: 215, Data: 06/12/2019

Código	Discriminação	Fonte	Legislacao
1728.03.0.0.00	TRANSF.REC.ESTADO PROG.SAÚDE -FUNDO A FUNDO		
1728.03.1.0.00	TRANSF.REC.ESTADO PROG.SAÚDE -FUNDO A FUNDO		
1728.03.1.1.00	TRANSF.REC.EST.PROG.SAÚDE FUNDO /FUNDO - PRINCIPAL	213 115	LEGISLAÇÃO ESTADUAL
1728.07.0.0.00	TRANSFERÊNCIAS DE ESTADOS DESTINADAS à ASSISTANCIA SOCIAL		
1728.07.1.0.00	TRANSFERÊNCIAS DE ESTADOS DESTINADAS à ASSISTANCIA SOCIAL		
1728.07.1.1.01	TRANSF.ESTA.ASSISTÊNCIA SOC.- PRINCIPAL COFINANCIAMENTO	390 400	
1728.10.0.0.00	TRANSF.DE CONV. EST./DIST.FED. E DE SUAS ENTIDADES		
1728.10.1.0.00	TRANSFERÊNCIAS DE CONVÊNIO DOS ESTADOS PARA O SUS		
1728.10.1.1.00	TRANSF.CONVÊNIO ESTADOS PARA O SUS - PRINCIPAL	220 110	LEGISLAÇÃO ESTADUAL
1728.10.2.0.00	TRANSF.DE CONV.ESTADOS DEST.PROGRAMA DE EDUCAÇÃO		
1728.10.2.1.00	TRANSF.DE CONVÊNIO ESTADOS DEST.A PROG.EDUCAÇÃO-PRINCIPAL	520 110	LEGISLAÇÃO ESTADUAL
1728.10.9.0.00	OUTRAS TRANSFERÊNCIAS DE CONVÊNIO DOS ESTADOS		
1728.10.9.1.01	OUTRAS TRANSFERÊNCIAS DE CONVÊNIO DOS ESTADOS - FNAS	312 110	LEGISLAÇÃO ESTADUAL
1728.10.9.1.02	OUTRAS TRANSFERÊNCIAS DE CONVÊNIO DOS ESTADOS - OUTROS	520 110	LEGISLAÇÃO ESTADUAL
1728.99.0.0.00	OUTRAS TRANSFERÊNCIAS DOS ESTADOS		
1728.99.1.0.00	OUTRAS TRANSFERÊNCIAS DOS ESTADOS		
1728.99.1.1.00	OUTRAS TRANSFERÊNCIAS DOS ESTADOS - PRINCIPAL	520 110	LC N° 101/2000, Art. 25, E LEI N° 9.995/2000, Art.35
1750.00.0.0.00	TRANSFERÊNCIAS DE OUTRAS INSTITUIÇÕES PÚBLICAS		
1758.00.0.0.00	TRANSF. OUT INSTITUIÇÕES PÚB. - EST/DF/MUN		
1758.01.0.0.00	TRANSF. DE RECURSOS DO FUNDO DE MANUTENÇÃO DO FUNDEB		
1758.01.1.0.00	TRANSFERÊNCIAS DE RECURSOS DO FUNDEB		
1758.01.1.1.00	TRANSFERÊNCIAS DE RECURSOS DO FUNDEB - PRINCIPAL	116 230	LEI N° 11.494, 20/06/2007
1900.00.0.0.00	OUTRAS RECEITAS CORRENTES		
1990.00.0.0.00	DEMAIS RECEITAS CORRENTES		
1990.99.0.0.00	OUTRAS RECEITAS		
1990.99.2.0.00	OUTRAS RECEITAS - FINANCEIRAS		
1990.99.2.1.00	OUTRAS RECEITAS - FINANCEIRAS - PRINCIPAL	001 100	C.T.M - LEI N° 050, 27/08/2001
2000.00.0.0.00	RECEITAS DE CAPITAL		
2100.00.0.0.00	OPERAÇÕES DE CRÉDITO		

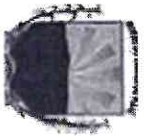

MUNICÍPIO DE MORRO DO CHAPEU DO PIAUÍ
- CNPJ:01.612.593/0001-00

Orçamento Programa - Exercício de 2021

TABELA EXPLICATIVA - LEGISLAÇÃO DA RECEITA
(Inc. III, § 1º, Art.2º)

Página 9
Lei: 215, Data: 06/12/2019

Código	Discriminação	Fonte	Legislação
2110.00.0.0.00	OPERAÇÕES DE CRÉDITO - MERCADO INTERNO		
2119.00.0.0.00	OUTRAS OPERAÇÕES DE CRÉDITO - MERCADO INTERNO		
2119.00.1.0.00	OUTRAS OPERAÇÕES DE CRÉDITO - MERCADO INTERNO		
2119.00.1.1.00	OUTRAS OPERAÇÕES DE CRÉDITO - MERCADO INTERNO - PRINCIPAL	001 100	LEGISLAÇÃO ESPECÍFICA
2120.00.0.0.00	OPERAÇÕES DE CRÉDITO - MERCADO EXTERNO		
2129.00.0.0.00	OUTRAS OPERAÇÕES DE CRÉDITO - MERCADO EXTERNO		
2129.00.1.0.00	OUTRAS OPERAÇÕES DE CRÉDITO - MERCADO EXTERNO		
2129.00.1.1.00	OUTRAS OPERAÇÕES DE CRÉDITO - MERCADO EXTERNO - PRINCIPAL	001 100	LEGISLAÇÃO ESPECÍFICA
2200.00.0.0.00	ALIENAÇÃO DE BENS		
2210.00.0.0.00	ALIENAÇÃO DE BENS MÓVEIS		
2213.00.0.0.00	ALIENAÇÃO DE BENS MÓVEIS E SEMOVENTES		
2213.00.1.0.00	ALIENAÇÃO DE BENS MÓVEIS E SEMOVENTES		
2213.00.1.1.00	ALIENAÇÃO DE BENS MÓVEIS E SEMOVENTES- PRINCIPAL	930 130	LEGISLAÇÃO ESPECÍFICA
2220.00.0.0.00	ALIENAÇÃO DE BENS IMÓVEIS		
2220.00.1.0.00	ALIENAÇÃO DE BENS IMÓVEIS		
2220.00.1.1.00	ALIENAÇÃO DE BENS IMÓVEIS - PRINCIPAL	930 130	LEGISLAÇÃO ESPECÍFICA
2400.00.0.0.00	TRANSFERÊNCIAS DE CAPITAL		
2410.00.0.0.00	TRANSFERÊNCIAS DA UNIÃO E DE SUAS ENTIDADES		
2418.00.0.0.00	TRANSFERÊNCIAS UNIÃO-ESPECÍFICAS DE EST. DF E MUN.		
2418.03.0.0.00	TRANSF.SUS- FUNDO FUNDO BLOCO MANUT. AÇÕES E SERVIÇOS PUBL.		
2418.03.1.0.00	TRANSFERÊNCIA DE RECURSOS DO SUS - ATENÇÃO PRIMÁRIA		
2418.03.1.1.00	TRANSF.SUS-ATENÇÃO PRIMÁRIA-PRINCIPAL	214 115	RESOLUÇÃO DO SUS
2418.04.0.0.00	TRANSF.REC.- SUS- BLOCO INV.REDE SER.PUB.SAUDE		
2418.04.1.0.00	TRANSF.REC.- SUS-REDE SER.V.PUB.SAUDE-ATENÇÃO BASICA		
2418.04.1.1.00	TRANSF.REC.SUS-ATENÇÃO BÁSICA - PRINCIPAL	215 115	RESOLUÇÃO DO SUS
2418.04.3.0.00	TRANSF.- SUS-REDE SER.V.PUB.SAUDE-VIGILÂNCIA EM SAÚDE		
2418.04.3.1.01	TRAN. DE REC. DO SISTEMA ÚNICO DE SAÚDE - SUS VIGILÂNCIA	215 115	RESOLUÇÃO DO SUS
2418.05.0.0.00	TRANSF.REC. DESTINADOS A PROGRAMAS DE EDUCAÇÃO		
2418.05.1.0.00	PROG.TRANSPORTE ESCOLAR EDUC.BÁS.-CAMINHO ESCOLA		



MUNICÍPIO DE MORRO DO CHAPEU DO PIAUÍ

- CNPJ:01.612.593/0001-00

Orçamento Programa - Exercício de 2021

TABELA EXPLICATIVA - LEGISLAÇÃO DA RECEITA

(Inc. III, § 1º, Art.2º)

Página 10

Lei: 215, Data: 06/12/2019

Código	Discriminação	Fonte	Legislacao
2418.05.1.1.00	PROG.TRANSF.ESCOL.EDUC.BÁS.-CAMINHO ESCOLA-PRINCIPAL	124 115	RESOLUÇÃO DO FNDE
2418.10.0.0.00	TRANSFERÊNCIA DE CONVÊNIOS DA UNIÃO E DE SUAS ENTIDADES		
2418.10.1.0.00	TRANSFERÊNCIAS DE CONVÊNIO DA UNIÃO PARA O SUS		
2418.10.1.1.00	TRANSF.DE CONVÊNIO DA UNIÃO PARA O SUS- PRINCIPAL	220 110	RESOLUÇÃO DO SUS
2418.10.2.0.00	TRANSF DE CONVÊNIO DA UNIÃO DESTINA A PROG. EDUCAÇÃO		
2418.10.2.1.01	TRANS. DE CONVÊNIO DA UNIÃO DEST. A PROGRAMAS - EDUCAÇÃO	125 110	RESOLUÇÃO DO FNDE
2418.10.5.0.00	TRANSF. DE CONVÊNIOS UNIÃO DEST.PROG.SANEAM.BÁSICO		
2418.10.5.1.01	TRANS. DE CONVÊNIO DA UNIÃO DEST. A PROGRAMAS - SANE. BÁSICO	510 110	LEGISLAÇÃO FEDERAL
2418.10.6.0.00	TRANSF CONVÊNIOS DA UNIÃO DEST A PROG.MEIO AMBIENTE		
2418.10.6.1.01	TRANS. DE CONVÊNIO DA UNIÃO DEST. A PRO. - MEIO AMBIENTE	510 110	LEGISLAÇÃO FEDERAL
2418.10.7.0.00	TRANSF CONV.DA UNIÃO DEST.PROG.INFRAEST. TRANSPORTE		
2418.10.7.1.01	TRANS. DE CONVÊNIO DA UNIÃO DEST. A PRO. - INFRA-ESTRUTURA	510 110	LEGISLAÇÃO FEDERAL
2418.10.9.0.00	OUTRAS TRANSFERÊNCIAS DE CONVÊNIOS DA UNIÃO		
2418.10.9.1.00	OUTRAS TRANSF.CONVÊNIOS UNIÃO-PRINCIPAL	510 110	LEGISLAÇÃO FEDERAL
2418.99.0.0.00	OUTRAS TRANSFERÊNCIAS DA UNIÃO		
2418.99.1.0.00	OUTRAS TRANSFERÊNCIAS DA UNIÃO		
2418.99.1.1.00	OUTRAS TRANSFERÊNCIAS DA UNIÃO - PRINCIPAL	001 100	LC Nº 101/2000, Art, 25 E LEI Nº 9.995/2000, Art. 35
2420.00.0.0.00	TRANSF. ESTADOS E DO DISTRITO FEDERAL E DE SUAS ENTIDADES		
2428.00.0.0.00	TRANSF. ESTADOS E DO DISTRITO FEDERAL E DE SUAS ENTIDADES		
2428.10.0.0.00	TRANSF CONVÊNIOS DOS ESTADOS E DO DIST.FEDE.E DE SUAS ENT.		
2428.10.1.0.00	TRANSF CONVÊNIOS DOS EST. E DO DIST.FEDE.E DE SUAS ENT. SUS		
2428.10.1.1.00	TRANSF.CONV.ESTADOS SUS-PRINCIPAL	220 110	LEGISLAÇÃO ESTADUAL
2428.10.2.0.00	TRANSF CONVÊNIOS DOS ESTADOS DESTINADAS A PROG.EDUCAÇÃO		
2428.10.2.1.01	TRANS. DE CONVÊNIO DO ESTADO DEST. A PRO. - EDUCAÇÃO	125 110	LEGISLAÇÃO ESTADUAL
2428.10.5.0.00	TRANSF. CONV.DOS ESTADOS DESTINADAS A PROG.SANEAM.BÁSICO		
2428.10.5.1.01	TRANS. DE CONVÊNIO DO ESTADO DEST. A PRO. - SANEAMENTO BÁSIC	520 110	LEGISLAÇÃO ESTADUAL
2428.10.6.0.00	TRANSF. CONV.DOS ESTADOS DESTINADAS A PROG.MEIO AMBIENTE		



MUNICÍPIO DE MORRO DO CHAPEU DO PIAUÍ
- CNPJ:01.612.593/0001-00

Orçamento Programa - Exercício de 2021

TABELA EXPLICATIVA - LEGISLAÇÃO DA RECEITA
(Inc. III, § 1º, Art.2º)

Página 11
Lei: 215, Data: 06/12/2019

Código	Discriminação	Fonte	Legislacao
2428.10.6.1.01	TRANS. DE CONVÊNIO DO ESTADO DEST. A PRO. - MEIO AMBIENTE	520 110	LEGISLAÇÃO ESTADUAL
2428.10.7.0.00	TRANSF. CONV.DOS ESTADOS DEST. A PROG. INFRAEST. TRANSP.		
2428.10.7.1.01	TRANS. DE CONVÊNIO DO ESTADO DEST. A PRO. - INFRA-ESTRUTURA	520 110	LEGISLAÇÃO ESTADUAL
2428.10.9.0.00	OUTRAS TRANSFERÊNCIAS DE CONVÊNIO DOS ESTADOS		
2428.10.9.1.00	OUTRAS TRANSF. CONVÊNIO ESTADOS - PRINCIPAL	520 110	LEGISLAÇÃO ESTADUAL
2900.00.0.0.0.00	OUTRAS RECEITAS DE CAPITAL		
2990.00.0.0.0.00	DEMAIS RECEITAS DE CAPITAL		
2990.00.1.0.0.00	DEMAIS RECEITAS DE CAPITAL		
2990.00.1.1.0.00	DEMAIS RECEITAS DE CAPITAL - PRINCIPAL	001 100	LEGISLAÇÃO ESTADUAL
9000.00.0.0.0.00	(R) DEDUÇÕES DA RECEITA		
9500.00.0.0.0.00	(R) DEDUÇÕES DO FUNDEB		
9510.00.0.0.0.00	(R) DEDUÇÕES DO FUNDEB	001 100	LEGISLAÇÃO FEDERAL/ESTADUAL

MARCOS HENRIQUE
FORTES
REBELO:22770097334
Dados: 2020.09.28 11:52:14 -03'00"

JOÃO RODRIGUES DA SILVA
JUNIOR:00348658370
Dados: 2020.09.29 08:49:31 -03'00"

MARCOS HENRIQUE FORTES REBELO
PREFEITO MUNICIPAL
227.700.973-34

JOÃO RODRIGUES DA SILVA JÚNIOR
CONTADOR CRC - PI 011225/O-1
003.186.583-70

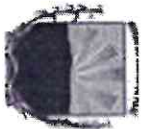

MUNICÍPIO DE MORRO DO CHAPEU DO PIAUÍ

- CNPJ:01.612.593/0001-00
Orçamento Programa - Exercício de 2021
DEMONSTRATIVO DA RECEITA E DESPESA SEGUNDO AS CATEGORIAS ECONOMICAS
(Incl. §1º, Art.2º)

Anexo 01

Página 1

Lei: 215, Data: 06/12/2019

RECEITA	R\$	R\$
RECEITAS CORRENTES		
IMPOSTOS, TAXAS E CONTRIBUIÇÕES DE MELHORIA	405.523,63	
CONTRIBUIÇÕES	280.000,00	
RECEITA PATRIMONIAL	66.688,10	
RECEITA DE SERVIÇOS	57.051,17	
TRANSFERÊNCIAS CORRENTES	22.112.260,13	
OUTRAS RECEITAS CORRENTES	17.277,92	
(R) DEDUÇÕES DO FUNDEB	-1.726.985,68	
SUB TOTAL		21.211.815,27
TOTAL		21.211.815,27
SUPERAVIT DO ORÇAMENTO CORRENTE		1.304.604,05
RECEITAS DE CAPITAL		
OPERações DE CRÉDITO	25.000,00	
ALIENAÇÃO DE BENS	25.000,00	
TRANSFERÊNCIAS DE CAPITAL	2.203.104,71	
OUTRAS RECEITAS DE CAPITAL	93.000,02	
SUB TOTAL		2.346.104,73
TOTAL		3.650.708,78
RESUMO		
RECEITAS CORRENTES	22.938.800,95	
DEDUÇÕES DA RECEITA CORRENTE	-1.726.985,68	
RECEITAS DE CAPITAL	2.346.104,73	
TOTAL DE RECEITAS		23.557.920,00
TOTAL		23.557.920,00

DESPESA	R\$	R\$
DESPESAS CORRENTES		
PESSOAL E ENCARGOS SOCIAIS	11.791.081,80	
JUROS E ENCARGOS DA DÍVIDA	10.000,00	
OUTRAS DESPESAS CORRENTES	8.106.129,42	
SUB TOTAL		19.907.211,22
SUPERAVIT DO ORÇAMENTO CORRENTE		1.304.604,05
TOTAL		21.211.815,27
DESPESAS DE CAPITAL		
INVESTIMENTOS	3.375.322,74	
INVERSÕES FINANCEIRAS	5.306,04	
AMORTIZAÇÃO DA DÍVIDA	62.000,00	
SUB TOTAL		3.442.628,78
RESERVA DE CONTINGENCIA		208.080,00
TOTAL		3.650.708,78
RESUMO		
DESPESAS CORRENTES	19.907.211,22	
DESPESAS DE CAPITAL	3.442.628,78	
RESERVA DE CONTINGÊNCIA	208.080,00	
TOTAL DE DESPESA		23.557.920,00
TOTAL		23.557.920,00



MUNICÍPIO DE MORRO DO CHAPEU DO PIAUÍ

- CNPJ:01.612.593/0001-00

Orgamento Programa - Exercício de 2021

DEMONSTRATIVO DA RECEITA E DESPESA SEGUNDO AS CATEGORIAS ECONOMICAS

(Incl. §1º, Art.2º)

Anexo 01

Página 2

Lei: 215, Data: 06/12/2019

MARCOS HENRIQUE
FORTES
REBELO:022770097334

Assinado de forma digital por
MARCOS HENRIQUE FORTES
REBELO:022770097334
Dados: 2020.09.28 11:53:33 -03'00'

MARCOS HENRIQUE FORTES REBELO
PREFEITO MUNICIPAL
227.700.973-34

JOAO RODRIGUES DA
SILVA
JUNIOR:00348658370

Assinado de forma digital por
JOAO RODRIGUES DA SILVA
JUNIOR:00348658370
Dados: 2020.09.29 08:41:01 -03'00'

JOÃO RODRIGUES DA SILVA JÚNIOR
CONTADOR CRC - PI 011225/O-1
003.186.583-70

**MUNICÍPIO DE MORRO DO CHAPEU DO PIAUÍ**

- CNPJ:01.612.593/0001-00

Anexo 02

Página 1

Orçamento Programa - Exercício de 2021

RECEITAS SEGUNDO AS CATEGORIAS ECONOMICAS

Lei: 215, Data: 06/12/2019

Código	Especificação	F.R.	Desdobramento	SubCategoria Fonte	Categoria Econômica
1000.00.0.0	RECEITAS CORRENTES	0.000.000			22.938.800,95
1100.00.0.0	IMPOSTOS, TAXAS E CONTRIBUIÇÕES DE MELHORIA	0.000.000		405.523,63	
1110.00.0.0	IMPOSTOS	0.000.000		385.785,18	
1113.00.0.0	IMPOSTOS SOBRE A RENDA E PROVENTOS DE QUALQUER NATUREZA	0.000.000	237.509,38		
1113.01.0.0	IMPOSTO SOBRE A RENDA DE PESSOA FÍSICA - IRPF	0.000.000	254,69		
1113.01.1.0	IMPOSTO SOBRE A RENDA DE PESSOA FÍSICA - IRPF	0.000.000	254,69		
1113.01.1.3	IRPF - DÍVIDA ATIVA	1.001.00	254,69		
1113.03.0.0	IMPOSTO SOBRE A RENDA - RETIDO NA FONTE	0.000.000	237.254,69		
1113.03.1.0	IMPOSTO SOBRE A RENDA - RETIDO NA FONTE - TRABALHO	0.000.000	237.254,69		
1113.03.1.1	IRRF - TRABALHO - PRINCIPAL	1.001.00	237.000,00		
1113.03.1.2	IRRF - TRABALHO - MULTAS E JUROS DE MORA	1.001.00	254,69		
1118.00.0.0	IMPOSTOS ESPECIFICOS DE ESTADOS, DF E MUNICIPIOS	0.000.000	148.275,80		
1118.01.0.0	IMPOSTOS SOBRE O PATRIMÔNIO PARA ESTADOS/DF/MUNICIPIOS	0.000.000	17.511,73		
1118.01.1.0	IMPOSTO SOBRE A PROPRIEDADE PREDIAL E TERRITORIAL URBANA	0.000.000	1.453,86		
1118.01.1.1	IPTU - PRINCIPAL	1.001.00	689,79		
1118.01.1.2	IPTU - MULTAS E JUROS DE MORA	1.001.00	254,69		
1118.01.1.3	IPTU - DÍVIDA ATIVA	1.001.00	254,69		
1118.01.1.4	IPTU - DÍVIDA ATIVA - MULTAS E JUROS DE MORA	1.001.00	254,69		
1118.01.4.0	IMP. TRANSMISSÃO "INTER VIVOS" DE BENS IMÓVEIS E DIREITOS	0.000.000	16.057,87		
1118.01.4.1	ITBI - PRINCIPAL	1.001.00	15.293,80		
1118.01.4.2	ITBI - MULTAS E JUROS DE MORA	1.001.00	254,69		
1118.01.4.3	ITBI - DÍVIDA ATIVA	1.001.00	254,69		
1118.01.4.4	ITBI - DÍVIDA ATIVA - MULTAS E JUROS DE MORA	1.001.00	254,69		
1118.02.0.0	IMPOSTOS PRODUÇÃO, CIRCULAÇÃO MERCADORIAS E SERVIÇOS	0.000.000	130.764,07		
1118.02.3.0	IMPOSTO SOBRE SERVIÇOS DE QUALQUER NATUREZA	0.000.000	130.764,07		
1118.02.3.1	ISS - PRINCIPAL	1.001.00	130.000,00		
1118.02.3.2	ISS - MULTAS E JUROS DE MORA	1.001.00	254,69		
1118.02.3.3	ISS - DÍVIDA ATIVA	1.001.00	254,69		
1118.02.3.4	ISS - DÍVIDA ATIVA - MULTAS E JUROS DE MORA	1.001.00	254,69		
1120.00.0.0	TAXAS	0.000.000		7.003,95	
1121.00.0.0	TAXAS PELO EXERCÍCIO DO PODER DE POLÍCIA	0.000.000	5.093,78		
1121.01.0.0	TAXAS DE INSPEÇÃO, CONTROLE E FISCALIZAÇÃO	0.000.000	5.093,78		
1121.01.1.0	TAXAS DE INSPEÇÃO, CONTROLE E FISCALIZAÇÃO	0.000.000	5.093,78		
1121.01.1.1	TAXAS DE INSPEÇÃO, CONTROLE E FISCALIZAÇÃO - PRINCIPAL	1.001.00	5.093,78		
1122.00.0.0	TAXAS PELA PRESTAÇÃO DE SERVIÇOS	0.000.000	1.910,17		
1122.01.0.0	TAXAS PELA PRESTAÇÃO DE SERVIÇOS	0.000.000	636,72		
1122.01.1.0	TAXAS PELA PRESTAÇÃO DE SERVIÇOS	0.000.000	636,72		
1122.01.1.1	TAXAS PELA PRESTAÇÃO DE SERVIÇOS - PRINCIPAL	1.001.00	636,72		
1122.02.0.0	EMOLUMENTOS E CUSTAS JUDICIAIS	0.000.000	1.273,45		
1122.02.1.0	EMOLUMENTOS E CUSTAS JUDICIAIS	0.000.000	1.273,45		
1122.02.1.1	EMOLUMENTOS E CUSTAS JUDICIAIS - PRINCIPAL	1.001.00	1.273,45		
1130.00.0.0	CONTRIBUIÇÃO DE MELHORIA	0.000.000		12.734,50	
1138.00.0.0	CONTRIBUIÇÃO DE MELHORIA ESPECÍFICA ESTADOS/DF/MUNICIPIOS	0.000.000	12.734,50		
1138.99.0.0	OUTRAS CONTRIBUIÇÕES DE MELHORIA	0.000.000	12.734,50		
1138.99.1.0	OUTRAS CONTRIBUIÇÕES DE MELHORIA	0.000.000	12.734,50		
1138.99.1.1	OUTRAS CONTRIBUIÇÕES DE MELHORIA - PRINCIPAL	1.001.00	12.734,50		
1200.00.0.0	CONTRIBUIÇÕES	0.000.000		280.000,00	
1240.00.0.0	CONTRIBUIÇÃO PARA O CUSTEIO DO SERVIÇO DE ILUMINAÇÃO PÚBLICA	0.000.000		280.000,00	
1240.00.0.0	CONTRIBUIÇÃO PARA O CUSTEIO DO SERVIÇO DE ILUMINAÇÃO PÚBLICA	0.000.000	280.000,00		
1240.00.1.0	CONTRIBUIÇÃO PARA O CUSTEIO DO SERVIÇO DE ILUMINAÇÃO PÚBLICA	0.000.000	280.000,00		
1240.00.1.1	CONTRIB. CUSTEIO SERVIÇO ILUMINAÇÃO PÚBLICA - PRINCIPAL	1.620.00	280.000,00		
1300.00.0.0	RECEITA PATRIMONIAL	0.000.000		66.688,10	
1310.00.0.0	EXPLORAÇÃO DO PATRIMÔNIO IMOBILIÁRIO DO ESTADO	0.000.000		11.880,32	
1310.01.0.0	ALUGUÉIS/ARRENDAMENTOS/FOROS/LAUDÉMIOS/TARIFAS DE OCUPAÇÃO	0.000.000	1.273,44		
1310.01.1.0	ALUGUÉIS E ARRENDAMENTOS	0.000.000	636,72		
1310.01.1.1	ALUGUÉIS E ARRENDAMENTOS - PRINCIPAL	1.001.00	636,72		

MUNICÍPIO DE MORRO DO CHAPÉU DO PIAUÍ

- CNPJ: 01.612.593/0001-00



Orçamento Programa - Exercício de 2021
RECEITAS SEGUNDO AS CATEGORIAS ECONOMICAS

Lei: 215, Data: 06/12/2019

Anexo 02
Página 2

Código	Especificação	F.R.	Desdobramento	SubCategoria	Fonte	Categoria
1310.01.2.0	FOROS, LAUDEMIOS E TARIFAS DE OCUPAÇÃO - PRINCIPAL	0.000.000	636,72			
1310.01.2.1	FOROS, LAUDEMIOS E TARIFAS DE OCUPAÇÃO - PRINCIPAL	1.001,00	636,72			
1310.99.0.0	OUTRAS RECEITAS IMOBILIÁRIAS	0.000.000	10.606,88			
1310.99.1.0	OUTRAS RECEITAS IMOBILIÁRIAS - PRINCIPAL	0.000.000	10.606,88			
1321.00.0.0	VALORES MOBILIÁRIOS	0.000.000	15.000,00			
1321.00.1.0	JUROS E CORREÇÕES MONETÁRIAS	0.000.000	15.000,00			
1321.00.1.1	REMUNERAÇÃO DE DEPÓSITOS BANCÁRIOS - PRINCIPAL	1.001,00	1.500,00			
1321.00.1.1	REMUNERAÇÃO DE DEPÓSITOS BANCÁRIOS - PRINCIPAL	1.001,00	300,00			
1321.00.1.1	REMUNERAÇÃO DE DEPÓSITOS BANCÁRIOS - PRINCIPAL	1.116,00	5.000,00			
1321.00.1.1	REMUNERAÇÃO DE DEPÓSITOS BANCÁRIOS - PRINCIPAL	1.120,00	100,00			
1321.00.1.1	REMUNERAÇÃO DE DEPÓSITOS BANCÁRIOS - PRINCIPAL	1.121,054	100,00			
1321.00.1.1	REMUNERAÇÃO DE DEPÓSITOS BANCÁRIOS - PRINCIPAL	1.122,00	100,00			
1321.00.1.1	REMUNERAÇÃO DE DEPÓSITOS BANCÁRIOS - PRINCIPAL	1.123,00	100,00			
1321.00.1.1	REMUNERAÇÃO DE DEPÓSITOS BANCÁRIOS - PRINCIPAL	1.124,00	100,00			
1321.00.1.1	REMUNERAÇÃO DE DEPÓSITOS BANCÁRIOS - PRINCIPAL	1.125,00	100,00			
1321.00.1.1	REMUNERAÇÃO DE DEPÓSITOS BANCÁRIOS - PRINCIPAL	1.213,00	300,00			
1321.00.1.1	REMUNERAÇÃO DE DEPÓSITOS BANCÁRIOS - PRINCIPAL	1.214,00	3.000,00			
1321.00.1.1	REMUNERAÇÃO DE DEPÓSITOS BANCÁRIOS - PRINCIPAL	1.215,00	400,00			
1321.00.1.1	REMUNERAÇÃO DE DEPÓSITOS BANCÁRIOS - PRINCIPAL	1.220,00	1.000,00			
1321.00.1.1	REMUNERAÇÃO DE DEPÓSITOS BANCÁRIOS - PRINCIPAL	1.311,00	1.100,00			
1321.00.1.1	REMUNERAÇÃO DE DEPÓSITOS BANCÁRIOS - PRINCIPAL	1.312,00	200,00			
1321.00.1.1	REMUNERAÇÃO DE DEPÓSITOS BANCÁRIOS - PRINCIPAL	1.510,00	1.000,00			
1321.00.1.1	REMUNERAÇÃO DE DEPÓSITOS BANCÁRIOS - PRINCIPAL	1.610,045	600,00			
1329.00.0.0	OUTROS VALORES MOBILIÁRIOS	0.000.000	39.171,06			
1329.00.1.0	OUTROS VALORES MOBILIÁRIOS - PRINCIPAL	0.000.000	39.171,06			
1390.00.0.0	DEMAIS RECEITAS PATRIMONIAIS	0.000.000	636,72			
1390.00.1.0	DEMAIS RECEITAS PATRIMONIAIS - PRINCIPAL	0.000.000	636,72			
1600.00.0.0	RECEITA DE SERVIÇOS	0.000.000				
1610.00.0.0	SERVIÇOS ADMINISTRATIVOS E COMERCIAIS GERAIS	0.000.000	57.051,17			
1610.01.0.0	SERVIÇOS ADMINISTRATIVOS E COMERCIAIS GERAIS	0.000.000	57.051,17			
1610.01.1.0	SERVIÇOS ADMINISTRATIVOS E COMERCIAIS GERAIS - PRINCIPAL	0.000.000	57.051,17			
1700.00.0.0	TRANSFERÊNCIAS CORRENTES	0.000.000				
1710.00.0.0	TRANSFERÊNCIAS DA UNIÃO E DE SUAS ENTIDADES	0.000.000				
1718.00.0.0	TRANSF. DA UNIÃO - ESPECÍFICAS DE ESTADOS, DF E MUNIC	0.000.000	15.416.068,05			
1718.01.0.0	PARTICIPAÇÃO NA RECEITA DA UNIÃO	0.000.000	8.619.146,94			
1718.01.2.0	COTA-PARTE DO FUNDO DE PARTIC. DOS MUNIC. - COTA MENSAL	0.000.000	7.972.732,48			
1718.01.2.1	COTA-PARTE DO FPM - COTA MENSAL - PRINCIPAL	1.001,00	7.972.732,48			
1718.01.3.0	DEZEMBRO	0.000.000	332.158,10			
1718.01.3.1	COTA-PARTE DO FPM-1% COTA-DEZEMBRO - PRINCIPAL	1.001,00	332.158,10			
1718.01.4.0	COTA-PARTE FUNDO DE PARTIC. DOS MUNIC. - 1% COTA MENSAL	0.000.000	313.056,36			
1718.01.4.1	COTA-PARTE DO FPM-1% COTA-JULHO - PRINCIPAL	1.001,00	313.056,36			
1718.01.5.0	COTA-PARTE DO IMP. SOBRE A PROP. TERRIT. RURAL	0.000.000	1.200,00			
1718.01.5.1	COTA-PARTE DO IMP. SOBRE A PROP. TERRIT. RURAL - PRINCIPAL	1.001,00	1.200,00			
1718.02.0.0	REC. NATURAIS	0.000.000	101.973,84			
1718.02.2.0	COTA-PARTE DA COMPENS. FINANC. DE REC. MINERAIS	0.000.000	636,72			
1718.01.2.0	TRANSF. DA UNIÃO - ESPECÍFICAS DE ESTADOS, DF E MUNIC	0.000.000	15.416.068,05			
1718.01.2.1	COTA-PARTE DO FPM - COTA MENSAL - PRINCIPAL	1.001,00	7.972.732,48			
1718.01.3.0	DEZEMBRO	0.000.000	332.158,10			
1718.01.3.1	COTA-PARTE DO FPM-1% COTA-DEZEMBRO - PRINCIPAL	1.001,00	332.158,10			
1718.01.4.0	COTA-PARTE FUNDO DE PARTIC. DOS MUNIC. - 1% COTA MENSAL	0.000.000	313.056,36			
1718.01.4.1	COTA-PARTE DO FPM-1% COTA-JULHO - PRINCIPAL	1.001,00	313.056,36			
1718.01.5.0	COTA-PARTE DO IMP. SOBRE A PROP. TERRIT. RURAL	0.000.000	1.200,00			
1718.01.5.1	COTA-PARTE DO IMP. SOBRE A PROP. TERRIT. RURAL - PRINCIPAL	1.001,00	1.200,00			
1718.02.0.0	REC. NATURAIS	0.000.000	101.973,84			
1718.02.2.0	COTA-PARTE DA COMPENS. FINANC. DE REC. MINERAIS	0.000.000	636,72			
1700.00.0.0	TRANSFERÊNCIAS CORRENTES	0.000.000				
1710.00.0.0	TRANSFERÊNCIAS DA UNIÃO E DE SUAS ENTIDADES	0.000.000				
1718.00.0.0	TRANSF. DA UNIÃO - ESPECÍFICAS DE ESTADOS, DF E MUNIC	0.000.000	15.416.068,05			
1718.01.0.0	PARTICIPAÇÃO NA RECEITA DA UNIÃO	0.000.000	8.619.146,94			
1718.01.2.0	COTA-PARTE DO FUNDO DE PARTIC. DOS MUNIC. - COTA MENSAL	0.000.000	7.972.732,48			
1718.01.2.1	COTA-PARTE DO FPM - COTA MENSAL - PRINCIPAL	1.001,00	7.972.732,48			
1718.01.3.0	DEZEMBRO	0.000.000	332.158,10			
1718.01.3.1	COTA-PARTE DO FPM-1% COTA-DEZEMBRO - PRINCIPAL	1.001,00	332.158,10			
1718.01.4.0	COTA-PARTE FUNDO DE PARTIC. DOS MUNIC. - 1% COTA MENSAL	0.000.000	313.056,36			
1718.01.4.1	COTA-PARTE DO FPM-1% COTA-JULHO - PRINCIPAL	1.001,00	313.056,36			
1718.01.5.0	COTA-PARTE DO IMP. SOBRE A PROP. TERRIT. RURAL	0.000.000	1.200,00			
1718.01.5.1	COTA-PARTE DO IMP. SOBRE A PROP. TERRIT. RURAL - PRINCIPAL	1.001,00	1.200,00			
1718.02.0.0	REC. NATURAIS	0.000.000	101.973,84			
1718.02.2.0	COTA-PARTE DA COMPENS. FINANC. DE REC. MINERAIS	0.000.000	636,72			

**MUNICÍPIO DE MORRO DO CHAPEU DO PIAUÍ**

- CNPJ:01.612.593/0001-00

Anexo 02

Página 3

Orçamento Programa - Exercício de 2021

RECEITAS SEGUNDO AS CATEGORIAS ECONOMICAS

Lei: 215, Data: 06/12/2019

Código	Especificação	F.R.	Desdobramento	SubCategoria Fonte	Categoria Econômica
	-CFEM				
1718.02.2.1	COTA-PARTE DA CFEM- PRINCIPAL	1.001.00	636,72		
1718.02.6.0	COTA-PARTE DO FUNDO ESPECIAL DO PETRÓLEO – FEP	0.000.000	100.000,00		
1718.02.6.1	COTA-PARTE DO FUNDO ESPECIAL DO PETRÓLEO – FEP - PRINCIPAL	1.001.00	100.000,00		
1718.02.9.0	OUTRAS TRANSF. COMPENS.FINANC.EXPLOR.REC NATURAIS	0.000.000	1.337,12		
1718.02.9.1	OUTRAS TRANSF.COMPENS FINANC.RECURS. NATURAIS- PRINCIPAL	1.001.00	1.337,12		
1718.03.0.0	TRANSF.SUS-FUNDO/FUNDO-BLOCO DE MANUT.AÇÕES SERV.PÚBL.SAÚDE	0.000.000	2.412.360,40		
1718.03.1.0	TRANSFERÊNCIA DE RECURSOS DO SUS – ATENÇÃO PRIMÁRIA	0.000.000	1.911.575,04		
1718.03.1.1	TRANSF.RECURSOS DO SUS – ATENÇÃO PRIMARIA - PRINCIPAL	1.214.00	1.911.575,04		
1718.03.3.0	TRANSFERÊNCIA DE RECURSOS DO SUS – VIGILÂNCIA EM SAÚDE	0.000.000	88.434,36		
1718.03.3.1	TRANSF.SUS – VIGILÂNCIA EM SAÚDE - PRINCIPAL	1.214.00	88.434,36		
1718.03.4.0	TRANSF. DE RECURSOS DO SUS – ASSISTÊNCIA FARMACÊUTICA	0.000.000	91.616,00		
1718.03.4.1	TRANSF.DE RECURSOS SUS – ASSIST.FARMACÊUTICA- PRINCIPAL	1.214.00	91.616,00		
1718.03.9.0	TRANSF.DE RECUR.SUS – OUT. PROG.FINANC. FUNDO A FUNDO	0.000.000	320.735,00		
1718.03.9.1	TRANSF.DO SUS – OUT.PROGR.FINANC.FUNDO/FUNDO- PRINCIPAL	1.214.00	320.735,00		
1718.04.0.0	TRANSF.SUS- BLOCO ESTRUT.REDE SERVIÇOS PÚBLICOS DE SAÚDE	0.000.000	79.710,00		
1718.04.1.0	TRANSF.REC.SUS- DESTINADOS A ATENÇÃO PRIMÁRIA	0.000.000	79.710,00		
1718.04.1.1	TRANSFERÊNCIAS DO SUS - ATENÇÃO PRIMÁRIA- PRINCIPAL	1.215.00	79.710,00		
1718.05.0.0	TRANSFER.DE RECURSOS DO FUNDO NAC. DESENV.EDUCAÇÃO FNDE	0.000.000	563.600,00		
1718.05.1.0	TRANSFERÊNCIAS DO SALÁRIO-EDUCAÇÃO	0.000.000	150.000,00		
1718.05.1.1	TRANSFERÊNCIAS DO SALÁRIO-EDUCAÇÃO - PRINCIPAL	1.120.00	150.000,00		
1718.05.2.0	TRANSF. DIRETAS-FNDE REF. PROG.DINHEIRO DIRETO NA ESC-PDDE	0.000.000	8.000,00		
1718.05.2.1	TRANSF.DIRETAS DO FNDE- PROGRAMA PDDE- PRINCIPAL	1.121.054	8.000,00		
1718.05.3.0	TRANSF.DIRETAS DO FNDE REF.PROG.NAC. ALIM. ESCOLAR-PNAE	0.000.000	190.000,00		
1718.05.3.1	TRANSF. DIRETAS DO FNDE - PROGRAMA PNAE - PRINCIPAL	1.122.00	190.000,00		
1718.05.4.0	TRANSFER.FNDE REF.. AO PROG.NAC.APOIO TRANSP.ESCOLAR-PNATE	0.000.000	105.000,00		
1718.05.4.1	TRANSF. DIRETAS DO FNDE - PROGRAMA PNATE - PRINCIPAL	1.123.00	105.000,00		
1718.05.5.0	PROGRAMA NACIONAL DE INCLUSÃO DE JOVENS - PROJovem URBANO	0.000.000	10.200,00		
1718.05.5.1	PROG.NAC.INCLUSÃO DE JOVENS - PROJovem URBANO - PRINCIPAL	1.124.00	10.200,00		
1718.05.6.0	PROGRAMA NACIONAL DE INCLUSÃO DE JOVENS - PROJovem CAMPO	0.000.000	10.200,00		
1718.05.6.1	PROG.NAC.INCLUSÃO JOVENS - PROJovem CAMPO - PRINCIPAL	1.124.00	10.200,00		
1718.05.7.0	PROGRAMA BRASIL ALFABETIZADO - PBA	0.000.000	10.200,00		
1718.05.7.1	PROGRAMA BRASIL ALFABETIZADO - PBA - PRINCIPAL	1.124.00	10.200,00		
1718.05.9.0	OUTRAS TRANSF.DIRETAS DO FUNDO NAC.DO DESENV.DA EDUC. FNDE	0.000.000	80.000,00		
1718.05.9.1	OUTRAS TRANSF.DIRETAS DO FNDE - PRINCIPAL	1.124.00	80.000,00		
1718.06.0.0	TRANSFERÊNCIA FINANCEIRA ICMS – DESONERAÇÃO – L.C. Nº 87/96	0.000.000	795,91		
1718.06.1.0	TRANSFERÊNCIA FINANCEIRA ICMS – DESONERAÇÃO – L.C. Nº 87/96	0.000.000	795,91		
1718.06.1.1	TRANSF.FINANC.ICMS-DESON-L.C. Nº 87/96-PRINCIPAL	1.001.00	795,91		
1718.09.0.0	TRANSF. RECURSOS COMPLEMENTAÇÃO DA UNIÃO AO FUNDEB	0.000.000	2.601.000,00		
1718.09.1.0	TRANSF. RECURSOS COMPLEMENTAÇÃO DA UNIÃO AO FUNDEB	0.000.000	2.601.000,00		
1718.09.1.1	TRANSF.COMPLEMENTAÇÃO DA UNIÃO AO FUNDEB- PRINCIPAL	1.117.00	2.601.000,00		
1718.10.0.0	TRANSFERÊNCIAS DE CONVÊNIO DA UNIÃO E DE SUAS ENTIDADES	0.000.000	512.218,48		
1718.10.1.0	TRANSFERÊNCIAS DE CONVÊNIO DA UNIÃO PARA O SUS	0.000.000	83.232,00		
1718.10.1.1	TRANSF.CONVÊNIO DA UNIÃO PARA O SUS - PRINCIPAL	1.220.00	83.232,00		
1718.10.2.0	TRANSF.DE CONV.DA UNIÃO DESTINADOS A PROG EDUCAÇÃO	0.000.000	84.896,64		
1718.10.2.1	TRANSF.CONV.UNIÃO DEST.PROG.ED.-PRINCIPAL	1.125.00	84.896,64		
1718.10.3.0	TRANSF. DE CONV. DA UNIÃO DEST.A	0.000.000	58.187,92		

**MUNICÍPIO DE MORRO DO CHAPEU DO PIAUI**

- CNPJ:01.612.593/0001-00

Anexo 02

Página 4

Orçamento Programa - Exercício de 2021

RECEITAS SEGUNDO AS CATEGORIAS ECONOMICAS

Lei: 215, Data: 06/12/2019

Código	Especificação	F.R.	Desdobramento	SubCategoria Fonte	Categoria Econômica
1718.10.3.1	PROG.ASSIST.SOCIAL				
	TRANSF.CONV.UNIÃO	1.312.00	58.187,92		
1718.10.5.0	DEST.PROG.ASSIST.SOCIAL-PRINCIPAL	0.000.000	105.912,72		
1718.10.5.1	TRANSF.CONV.DA UNIÃO DEST.A PROG. SANEAMENTO BÁSICO	1.510.00	105.912,72		
1718.10.9.0	PROG.SANEAM.BÁSICO-PRINCIPAL	0.000.000	179.989,20		
1718.10.9.1	OUTRAS TRANSFERÊNCIAS DE CONVÊNIO DA UNIÃO	1.510.00	179.989,20		
1718.12.0.0	OUTRAS TRANSF.CONV.UNIÃO-PRINCIPAL	0.000.000	412.590,00		
1718.12.1.0	TRANSF.DE RECURSOS DO FUNDO NACIONAL DE ASSIST.SOCIAL	0.000.000	412.590,00		
1718.12.1.1	TRANSFERÊNCIAS DE RECURSOS DO FNAS - PRINCIPAL	1.311.00	18.931,12		
1718.12.1.1	TRANSFERÊNCIAS DE RECURSOS DO FNAS - PRINCIPAL	1.311.00	25.286,52		
1718.12.1.1	TRANSFERÊNCIAS DE RECURSOS DO FNAS - PRINCIPAL	1.311.00	135.149,00		
1718.12.1.1	TRANSFERÊNCIAS DE RECURSOS DO FNAS - PRINCIPAL	1.311.00	41.616,00		
1718.12.1.1	TRANSFERÊNCIAS DE RECURSOS DO FNAS - PRINCIPAL	1.311.00	21.224,16		
1718.12.1.1	TRANSFERÊNCIAS DE RECURSOS DO FNAS - PRINCIPAL	1.311.00	86.353,20		
1718.12.1.1	TRANSFERÊNCIAS DE RECURSOS DO FNAS - PRINCIPAL	1.311.00	78.030,00		
1718.12.1.1	TRANSFERÊNCIAS DE RECURSOS DO FNAS - PRINCIPAL	1.940.00	6.000,00		
1718.99.0.0	OUTRAS TRANSFERÊNCIAS DA UNIÃO	0.000.000	112.672,48		
1718.99.1.0	OUTRAS TRANSFERÊNCIAS DA UNIÃO	0.000.000	112.672,48		
1718.99.1.1	OUTRAS TRANSFERÊNCIAS DA UNIÃO - PRINCIPAL	1.001.00	63.672,48		
1718.99.1.1	OUTRAS TRANSFERÊNCIAS DA UNIÃO - PRINCIPAL	1.550.00	10.000,00		
1718.99.1.1	OUTRAS TRANSFERÊNCIAS DA UNIÃO - PRINCIPAL	1.940.00	29.000,00		
1718.99.1.1	OUTRAS TRANSFERÊNCIAS DA UNIÃO - PRINCIPAL	1.990.00	10.000,00		
1720.00.0.0	TRANSF.DOS EST. E DO DISTRITO FEDERAL E DE SUAS ENT.	0.000.000		1.083.032,08	
1728.00.0.0	TRANSFERÊNCIAS ESTADOS - ESPECIFICAS DE ESTADOS, DF E MUNIC.	0.000.000	1.083.032,08		
1728.01.0.0	PARTICIPAÇÃO NA RECEITA DOS ESTADOS	0.000.000	705.200,00		
1728.01.1.0	COTA-PARTE DO ICMS	0.000.000	600.000,00		
1728.01.1.1	COTA-PARTE DO ICMS - PRINCIPAL	1.001.00	600.000,00		
1728.01.2.0	COTA-PARTE DO IPVA	0.000.000	60.000,00		
1728.01.2.1	COTA-PARTE DO IPVA - PRINCIPAL	1.001.00	60.000,00		
1728.01.3.0	COTA-PARTE DO IPI - MUNICIPIOS	0.000.000	200,00		
1728.01.3.1	COTA-PARTE DO IPI - MUNICIPIOS - PRINCIPAL	1.001.00	200,00		
1728.01.4.0	COTA-PARTE DA CONTRIBUIÇÃO DE CIDE	0.000.000	20.000,00		
1728.01.4.1	COTA-PARTE DA CONTRIBUIÇÃO DA CIDE - PRINCIPAL	1.810.045	20.000,00		
1728.01.5.0	OUTRAS PARTICIPAÇÕES NA RECEITA DOS ESTADOS	0.000.000	25.000,00		
1728.01.5.1	OUTRAS PARTIC.REC.EST.- PRINCIPAL	1.520.00	25.000,00		
1728.03.0.0	TRANSF.REC.ESTADO PROG.SAÚDE -FUNDO A FUNDO	0.000.000	99.700,00		
1728.03.1.0	TRANSF.REC.ESTADO PROG.SAÚDE -FUNDO A FUNDO	0.000.000	99.700,00		
1728.03.1.1	TRANSF.REC.EST.PROG.SAÚDE FUNDO /FUNDO - PRINCIPAL	1.213.00	99.700,00		
1728.07.0.0	TRANSFERÊNCIAS DE ESTADOS DESTINADAS à ASSISTÊNCIA SOCIAL	0.000.000	15.500,00		
1728.07.1.0	TRANSFERÊNCIAS DE ESTADOS DESTINADAS à ASSISTÊNCIA SOCIAL	0.000.000	15.500,00		
1728.07.1.1	TRANSF. ESTADOS DESTINADAS À ASSISTÊNCIA SOCIAL - PRINCIPAL	1.390.00	15.500,00		
1728.10.0.0	TRANSF.DE CONV.EST./ DIST.FED. E DE SUAS ENTIDADES	0.000.000	162.632,08		
1728.10.1.0	TRANSFERÊNCIAS DE CONVÊNIO DOS ESTADOS PARA O SUS	0.000.000	52.020,00		
1728.10.1.1	TRANSF.CONVÊNIO ESTADOS PARA O SUS - PRINCIPAL	1.220.00	52.020,00		
1728.10.2.0	TRANSF.DE CONV.ESTADOS DEST.PROGRAMA DE EDUCAÇÃO	0.000.000	20.000,00		
1728.10.2.1	TRANSF.DE CONVÊNIO ESTADOS DEST.A PROG.EDUCAÇÃO-PRINCIPAL	1.520.00	20.000,00		
1728.10.9.0	OUTRAS TRANSFERÊNCIAS DE CONVÊNIO DOS ESTADOS	0.000.000	90.612,08		
1728.10.9.1	OUTRAS TRANSFERÊNCIAS DE CONVÊNIO DOS ESTADOS - PRINCIPAL	1.312.00	10.612,08		
1728.10.9.1	OUTRAS TRANSFERÊNCIAS DE CONVÊNIO DOS ESTADOS - PRINCIPAL	1.520.00	80.000,00		
1728.99.0.0	OUTRAS TRANSFERÊNCIAS DOS ESTADOS	0.000.000	100.000,00		
1728.99.1.0	OUTRAS TRANSFERÊNCIAS DOS ESTADOS	0.000.000	100.000,00		
1728.99.1.1	OUTRAS TRANSFERÊNCIAS DOS ESTADOS - PRINCIPAL	1.520.00	100.000,00		

**MUNICÍPIO DE MORRO DO CHAPEU DO PIAUÍ**

- CNPJ:01.612.593/0001-00

Anexo 02

Página 5

Orçamento Programa - Exercício de 2021

RECEITAS SEGUNDO AS CATEGORIAS ECONOMICAS

Lei: 215, Data: 06/12/2019

Código	Especificação	F.R.	Desdobramento	SubCategoria Fonte	Categoria Econômica
1750.00.0.0	TRANSFERÊNCIAS DE OUTRAS INSTITUIÇÕES PÚBLICAS	0.000.000		5.613.160,00	
1758.00.0.0	TRANSF.OUT.INSTITUIÇÕES PÚB.- EST/DF/MUN	0.000.000	5.613.160,00		
1758.01.0.0	TRANSF. DE RECURSOS DO FUNDO DE MANUTENÇÃO DO FUNDEB	0.000.000	5.613.160,00		
1758.01.1.0	TRANSFERÊNCIAS DE RECURSOS DO FUNDEB	0.000.000	5.613.160,00		
1758.01.1.1	TRANSFERÊNCIAS DE RECURSOS DO FUNDEB - PRINCIPAL	1.116.00	5.613.160,00		
1900.00.0.0	OUTRAS RECEITAS CORRENTES	0.000.000		17.277,92	
1990.00.0.0	DEMAIS RECEITAS CORRENTES	0.000.000		17.277,92	
1990.99.0.0	OUTRAS RECEITAS	0.000.000	17.277,92		
1990.99.2.0	OUTRAS RECEITAS - FINANCEIRAS	0.000.000	17.277,92		
1990.99.2.1	OUTRAS RECEITAS - FINANCEIRAS - PRINCIPAL	1.001.00	17.277,92		
2000.00.0.0	RECEITAS DE CAPITAL	0.000.000			2.346.104,73
2100.00.0.0	OPERAÇÕES DE CRÉDITO	0.000.000		25.000,00	
2110.00.0.0	OPERAÇÕES DE CRÉDITO - MERCADO INTERNO	0.000.000		12.500,00	
2119.00.0.0	OUTRAS OPERAÇÕES DE CRÉDITO - MERCADO INTERNO	0.000.000	12.500,00		
2119.00.1.0	OUTRAS OPERAÇÕES DE CRÉDITO - MERCADO INTERNO	0.000.000	12.500,00		
2119.00.1.1	OUTRAS OPERAÇÕES DE CRÉDITO - MERCADO INTERNO - PRINCIPAL	1.001.00	12.500,00		
2120.00.0.0	OPERAÇÕES DE CRÉDITO - MERCADO EXTERNO	0.000.000		12.500,00	
2129.00.0.0	OUTRAS OPERAÇÕES DE CRÉDITO - MERCADO EXTERNO	0.000.000	12.500,00		
2129.00.1.0	OUTRAS OPERAÇÕES DE CRÉDITO - MERCADO EXTERNO	0.000.000	12.500,00		
2129.00.1.1	OUTRAS OPERAÇÕES DE CRÉDITO - MERCADO EXTERNO - PRINCIPAL	1.001.00	12.500,00		
2200.00.0.0	ALIENAÇÃO DE BENS	0.000.000		25.000,00	
2210.00.0.0	ALIENAÇÃO DE BENS MÓVEIS	0.000.000		10.000,00	
2213.00.0.0	ALIENAÇÃO DE BENS MÓVEIS E SEMOVENTES	0.000.000	10.000,00		
2213.00.1.0	ALIENAÇÃO DE BENS MÓVEIS E SEMOVENTES	0.000.000	10.000,00		
2213.00.1.1	ALIENAÇÃO DE BENS MÓVEIS E SEMOVENTES- PRINCIPAL	1.930.00	10.000,00		
2220.00.0.0	ALIENAÇÃO DE BENS IMÓVEIS	0.000.000		15.000,00	
2220.00.0.0	ALIENAÇÃO DE BENS IMÓVEIS	0.000.000	15.000,00		
2220.00.1.0	ALIENAÇÃO DE BENS IMÓVEIS	0.000.000	15.000,00		
2220.00.1.1	ALIENAÇÃO DE BENS IMÓVEIS - PRINCIPAL	1.930.00	15.000,00		
2400.00.0.0	TRANSFERÊNCIAS DE CAPITAL	0.000.000		2.203.104,71	
2410.00.0.0	TRANSFERÊNCIAS DA UNIÃO E DE SUAS ENTIDADES	0.000.000		1.870.072,67	
2418.00.0.0	TRANSFERÊNCIAS UNIÃO-ESPECÍFICAS DE EST, DF E MUN.	0.000.000	1.870.072,67		
2418.03.0.0	TRANSF.SUS- FUNDO FUNDO BLOCO MANUT.AÇÕES E SERVIÇOS PÚBL.	0.000.000	26.989,60		
2418.03.1.0	TRANSFERÊNCIA DE RECURSOS DO SUS - ATENÇÃO PRIMÁRIA	0.000.000	26.989,60		
2418.03.1.1	TRANSF.SUS-ATENÇÃO PRIMÁRIA-PRINCIPAL	1.214.00	26.989,60		
2418.04.0.0	TRANSF.REC.- SUS- BLOCO INV.REDE SER.PUB.SAUDE	0.000.000	442.170,00		
2418.04.1.0	TRANSF.REC.- SUS-REDE SERV.PUB.SAUDE-ATENÇÃO BÁSICA	0.000.000	312.120,00		
2418.04.1.1	TRANSF.REC.SUS-ATENÇÃO BÁSICA - PRINCIPAL	1.215.00	312.120,00		
2418.04.3.0	TRANSF.- SUS-REDE SERV.PUB.SAUDE-VIGILÂNCIA EM SAÚDE	0.000.000	130.050,00		
2418.04.3.1	TRANSF.REC.SUS-VIGILÂNCIA SAÚDE- PRINCIPAL	1.215.00	130.050,00		
2418.05.0.0	TRANSF.REC. DESTINADOS A PROGRAMAS DE EDUCAÇÃO	0.000.000	106.120,80		
2418.05.1.0	PROG.TRANSPORTE ESCOLAR EDUC.BÁS.-CAMINHO ESCOLA	0.000.000	106.120,80		
2418.05.1.1	PROG.TRANSP.ESCOL.EDUC.BÁS.-CAMINHO ESCOLA-PRINCIPAL	1.124.00	106.120,80		
2418.10.0.0	TRANSFERÊNCIA DE CONVÊNIO DA UNIÃO E DE SUAS ENTIDADES	0.000.000	1.060.059,18		
2418.10.1.0	TRANSFERÊNCIAS DE CONVÊNIO DA UNIÃO PARA O SUS	0.000.000	217.484,00		
2418.10.1.1	TRANSF.DE CONVÊNIO DA UNIÃO PARA O SUS- PRINCIPAL	1.220.00	217.484,00		
2418.10.2.0	TRANSF.DE CONVÊNIO DA UNIÃO DESTIN.A PROG. EDUCAÇÃO	0.000.000	180.000,00		
2418.10.2.1	TRANSF.CONV.UNIÃO DESTIN. PROG. ED.- PRINCIPAL	1.125.00	180.000,00		
2418.10.5.0	TRANSF. DE CONVÊNIO UNIAO DEST.PROG.SANEAM.BÁSICO	0.000.000	240.147,10		
2418.10.5.1	TRANSF.CONV.UNIÃO PROG.SANEAM.BAS.-PRINCIPAL	1.510.00	240.147,10		
2418.10.6.0	TRANSF.CONVÊNIO DA UNIÃO DEST.A PROG.MEIO AMBIENTE	0.000.000	119.169,04		
2418.10.6.1	TRANSF.CONV.UNIÃO PROG. MEIO AMBIENTE-PRINCIPAL	1.510.00	119.169,04		
2418.10.7.0	TRANSF.CONV.DA UNIÃO DEST.PROG.INFRAEST. TRANSPORTE	0.000.000	151.421,44		

**MUNICÍPIO DE MORRO DO CHAPEU DO PIAUÍ**

- CNPJ:01.612.593/0001-00

Anexo 02

Página 6

Orçamento Programa - Exercício de 2021

RECEITAS SEGUNDO AS CATEGORIAS ECONOMICAS

Lei: 215, Data: 06/12/2019

Código	Especificação	F.R.	Desdobramento	SubCategoria Fonte	Categoria Econômica		
2418.10.7.1	TRANSF.CONV.UNIÃO PROG.INFRA TRANSP.-PRINCIPAL	1.510.00	151.421,44	333.032,04			
2418.10.9.0	OUTRAS TRANSFERÊNCIAS DE CONVÊNIO DA UNIÃO	0.000.000	151.837,60				
2418.10.9.1	OUTRAS TRANSF.CONVÊNIO UNIÃO-PRINCIPAL	1.510.00	151.837,60				
2418.99.0.0	OUTRAS TRANSFERÊNCIAS DA UNIÃO	0.000.000	234.733,09				
2418.99.1.0	OUTRAS TRANSFERÊNCIAS DA UNIÃO	0.000.000	234.733,09				
2418.99.1.1	OUTRAS TRANSFERÊNCIAS DA UNIÃO - PRINCIPAL	1.001.00	234.733,09				
2420.00.0.0	TRANSF.ESTADOS E DO DISTRITO FEDERAL E DE SUAS ENTIDADES	0.000.000					
2428.00.0.0	TRANSF.ESTADOS E DO DISTRITO FEDERAL E DE SUAS ENTIDADES	0.000.000	333.032,04				
2428.10.0.0	TRANSF.CONVÊNIO DOS ESTADOS E DO DIST.FED.E DE SUAS ENT.	0.000.000	333.032,04				
2428.10.1.0	TRANSF.CONVÊNIO DOS EST. E DO DIST.FED.E DE SUAS ENT. SUS	0.000.000	62.424,00				
2428.10.1.1	TRANSF.CONV.ESTADOS SUS-PRINCIPAL	1.220.00	62.424,00				
2428.10.2.0	TRANSF.CONVÊNIO DOS ESTADOS DESTINADAS A PROG.EDUCAÇÃO	0.000.000	63.672,48				
2428.10.2.1	TRANSF. CONV.EST.PROG.ED.- PRINCIPAL	1.125.00	63.672,48				
2428.10.5.0	TRANSF. CONV.DOS ESTADOS DESTINADAS A PROG.SANEAM.BASICO	0.000.000	53.060,40				
2428.10.5.1	TRANSF.CONV.EST. DEST.A PROG.SANEAM.BASICO-PRINCIPAL	1.520.00	53.060,40				
2428.10.6.0	TRANSF. CONV.DOS ESTADOS DESTINADAS A PROG.MEIO AMBIENTE	0.000.000	47.754,36				
2428.10.6.1	TRANSF.CONV.EST. DEST.A PROG.MEIO AMBIENTE-PRINCIPAL	1.520.00	47.754,36				
2428.10.7.0	TRANSF.CONV.DOS ESTADOS DEST.A PROG.INFRAEST.TRANSP.	0.000.000	53.060,40				
2428.10.7.1	TRANSF.CONV.EST. DEST.A PROG.INFRA.TRANSP-PRINCIPAL	1.520.00	53.060,40				
2428.10.9.0	OUTRAS TRANSFERÊNCIAS DE CONVÊNIO DOS ESTADOS	0.000.000	53.060,40				
2428.10.9.1	OUTRAS TRANSF.CONVÊNIO ESTADOS - PRINCIPAL	1.520.00	53.060,40				
2900.00.0.0	OUTRAS RECEITAS DE CAPITAL	0.000.000				93.000,02	
2990.00.0.0	DEMAIS RECEITAS DE CAPITAL	0.000.000				93.000,02	
2990.00.0.0	DEMAIS RECEITAS DE CAPITAL	0.000.000	93.000,02				
2990.00.1.0	DEMAIS RECEITAS DE CAPITAL	0.000.000	93.000,02				
2990.00.1.1	DEMAIS RECEITAS DE CAPITAL - PRINCIPAL	1.001.00	93.000,02				
9000.00.0.0	(R) DEDUÇÕES DA RECEITA	0.000.000					-1.726.985,68
9500.00.0.0	(R) DEDUÇÕES DO FUNDEB	0.000.000		-1.726.985,68			
9510.00.0.0	(R) DEDUÇÕES DO FUNDEB	0.000.000	-1.726.985,68				
9510.00.0.0	(R) DEDUÇÕES DO FUNDEB	0.000.000		-1.726.985,68			
9510.00.0.0	(R) DEDUÇÕES DO FUNDEB	1.001.00	-1.726.985,68				
Total das Receitas (exceto Intra-Orçamentárias)					23.557.920,00		

TOTALIZAÇÃO DAS RECEITAS POR CATEGORIA ECONOMICA

RECEITA CORRENTE

21.211.815,27

RECEITA DE CAPITAL

2.346.104,73

Total Geral das Receitas**23.557.920,00**



MUNICIPIO DE MORRO DO CHAPEU DO PIAUI

- CNPJ:01.612.593/0001-00

Anexo 02

Página 7

Orçamento Programa - Exercício de 2021

RECEITAS SEGUNDO AS CATEGORIAS ECONOMICAS

Lei: 215, Data: 06/12/2019

Código	Especificação	F.R.	Desdobramento	SubCategoria Fonte	Categoria Econômica
--------	---------------	------	---------------	-----------------------	------------------------

MARCOS HENRIQUE FORTES
REBELO:22770097334

FORTE REBELO:22770097334
Data: 2020.04.28 11:54:29 -0300

JOAO RODRIGUES DA SILVA
JUNIOR:00348658370

Assinado de Forma Digital por JOAO RODRIGUES DA
SILVA JUNIOR:00348658370
Data: 2020.04.28 10:41:29 -0300

MARCOS HENRIQUE FORTES REBELO
PREFEITO MUNICIPAL
227.700.973-34

JOÃO RODRIGUES DA SILVA JÚNIOR
CONTADOR CRC - PI 011225/O-1
003.186.583-70

**MUNICÍPIO DE MORRO DO CHAPEU DO PIAUÍ**

- CNPJ:01.612.593/0001-00

Orçamento Programa - Exercício de 2021

Anexo 02

Página 1

Lei: 215, Data: 06/12/2019

NATUREZA DA DESPESA - CONSOLIDAÇÃO GERAL

Código	Especificação	Elemento	Modalidade	Grupo	Categoria Econômica
1.00.00	DESPESAS CORRENTES			11.791.081,80	19.907.211,2
1.00.00	PESSOAL E ENCARGOS SOCIAIS				
1.90.00	APLICAÇÕES DIRETAS		11.791.081,80		
1.90.01	APOSENTADORIAS DO RPPS, RESERVA REMUNERADA E REFORMAS DO	300,00			
1.90.03	PENSÕES DO RPPS E DO MILITAR	300,00			
1.90.04	CONTRATAÇÃO POR TEMPO DETERMINADO	326.875,59			
1.90.11	VENCIMENTOS E VANTAGENS FIXAS - PESSOAL CIVIL	8.145.934,86			
1.90.13	OBRIGAÇÕES PATRONAIS	2.057.293,55			
1.90.16	OUTRAS DESPESAS VARIÁVEIS - PESSOAL CIVIL	708.093,76			
1.90.91	SENTENÇAS JUDICIAIS	491.460,00			
1.90.92	DESPESAS DE EXERCÍCIOS ANTERIORES	20.118,04			
1.90.94	INDENIZAÇÕES E RESTITUIÇÕES TRABALHISTAS	40.706,00		10.000,00	
1.00.00	JUROS E ENCARGOS DA DÍVIDA				
1.90.00	APLICAÇÕES DIRETAS		10.000,00		
1.90.21	JUROS SOBRE A DÍVIDA POR CONTRATO	8.000,00			
1.90.22	OUTROS ENCARGOS SOBRE A DÍVIDA POR CONTRATO	1.000,00			
1.90.25	ENCARGOS SOBRE OPERAÇÕES DE CRÉDITO POR ANTECIPAÇÃO DA RE	1.000,00			
1.00.00	OUTRAS DESPESAS CORRENTES				
1.50.00	TRANSFERÊNCIAS A INSTITUIÇÕES PRIVADAS SEM FINS LUCRATIVOS		76.163,80		
1.50.41	CONTRIBUIÇÕES	69.586,90			
1.50.43	SUBVENÇÕES SOCIAIS	6.576,90			
1.71.00	TRANSFERÊNCIA A CONSÓRCIOS PÚBLICOS MEDIANTE CONTRATO DE R		2.000,00		
1.71.70	RATEIO PELA PARTICIPAÇÃO EM CONSÓRCIO PÚBLICO	2.000,00			
1.90.00	APLICAÇÕES DIRETAS		8.027.965,62		
1.90.08	OUTROS BENEFÍCIOS ASSISTENCIAIS DO SERVIDOR E DO MILITAR	9.160,60			
1.90.14	DIÁRIAS - CIVIL	230.145,64			
1.90.30	MATERIAL DE CONSUMO	1.872.798,53			
1.90.31	PREMIAÇÕES CULTURAIS, ARTÍSTICAS, CIENTÍFICAS, DESPORTIVAS E	13.640,70			
1.90.32	MATERIAL, BEM OU SERVIÇO PARA DISTRIBUIÇÃO GRATUITA	31.065,70			
1.90.35	SERVIÇOS DE CONSULTORIA	452.389,02			
1.90.36	OUTROS SERVIÇOS DE TERCEIROS - PESSOA FÍSICA	1.385.831,21			
1.90.39	OUTROS SERVIÇOS DE TERCEIROS - PESSOA JURÍDICA	3.248.200,63			
1.90.47	OBRIGAÇÕES TRIBUTÁRIAS E CONTRIBUTIVAS	563.304,29			
1.90.48	OUTROS AUXÍLIOS FINANCEIROS A PESSOAS FÍSICAS	53.007,25			
1.90.49	AUXÍLIO TRANSPORTE	20.000,00			
1.90.91	SENTENÇAS JUDICIAIS	1.500,00			
1.90.92	DESPESAS DE EXERCÍCIOS ANTERIORES	105.142,40			
1.90.93	INDENIZAÇÕES E RESTITUIÇÕES	41.779,65			3.442.628,
1.00.00	DESPESAS DE CAPITAL			3.375.322,74	
1.00.00	INVESTIMENTOS				
1.90.00	APLICAÇÕES DIRETAS		3.375.322,74		
1.90.30	MATERIAL DE CONSUMO	37.350,36			
1.90.36	OUTROS SERVIÇOS DE TERCEIROS - PESSOA FÍSICA	37.142,28			
1.90.51	OBRAS E INSTALAÇÕES	1.741.885,90			
1.90.52	EQUIPAMENTOS E MATERIAL PERMANENTE	1.447.418,46			
1.90.61	AQUISIÇÃO DE IMÓVEIS	111.525,74			
1.00.00	INVERSÕES FINANCEIRAS			5.306,04	
1.90.00	APLICAÇÕES DIRETAS		5.306,04		
1.90.61	AQUISIÇÃO DE IMÓVEIS	5.306,04			
1.00.00	AMORTIZAÇÃO DA DÍVIDA			62.000,00	
1.90.00	APLICAÇÕES DIRETAS		62.000,00		
1.90.71	PRINCIPAL DA DÍVIDA CONTRATUAL RESGATADO	62.000,00			
1.00.00	RESERVA DE CONTINGÊNCIA			208.080,00	
1.00.00	RESERVA DE CONTINGÊNCIA				
1.99.00	RESERVA DE CONTINGÊNCIA		208.080,00		
1.99.99	RESERVA DE CONTINGÊNCIA	208.080,00			208.080

**MUNICÍPIO DE MORRO DO CHAPEU DO PIAUÍ**

- CNPJ:01.612.593/0001-00

Orçamento Programa - Exercício de 2021

Anexo 02

Página 2

NATUREZA DA DESPESA - CONSOLIDAÇÃO GERAL

Lei: 215, Data: 06/12/2019

Código	Especificação	Elemento	Modalidade	Grupo	Categoria Econômica
TOTAL					23.557.920,01

MARCOS HENRIQUE
FORTES
REBELO:22770097334

Assinado de forma digital por
MARCOS HENRIQUE FORTES
REBELO:22770097334
Dados: 2020.09.28 11:56:29 -03'00'

MARCOS HENRIQUE FORTES REBELO
PREFEITO MUNICIPAL
227.700.973-34

JOAO RODRIGUES DA SILVA
JUNIOR:00348658370

Assinado de forma digital por JOAO
RODRIGUES DA SILVA
JUNIOR:00348658370
Dados: 2020.09.29 08:43:10 -03'00'

JOÃO RODRIGUES DA SILVA JÚNIOR
CONTADOR CRC - PI 011225/O-1
003.186.583-70



MUNICÍPIO DE MORRO DO CHAPEU DO PIAUÍ

- CNPJ:01.612.593/0001-00

Orçamento Programa - Exercício de 2021

ANÁLISE DA DESPESA EM PORCENTAGEM

Quadro 22

Página 1

Lei: 215, Data: 06/12/2019

Código	Especificação	Elemento	Modalidade	Grupo	Categoria Econômica
3.0.00.00	DESPESAS CORRENTES	0	0	0	84,5033
3.1.00.00	PESSOAL E ENCARGOS SOCIAIS	0	0	50,0515	0
3.1.90.00	APLICAÇÕES DIRETAS	0	50,0515	0	0
3.1.90.01	APOSENTADORIAS DO RPPS, RESERVA REMUNERADA E REFORMA:	0,0013	0	0	0
3.1.90.03	PENSÕES DO RPPS E DO MILITAR	0,0013	0	0	0
3.1.90.04	CONTRATAÇÃO POR TEMPO DETERMINADO	1,3875	0	0	0
3.1.90.11	VENCIMENTOS E VANTAGENS FIXAS - PESSOAL CIVIL	34,5783	0	0	0
3.1.90.13	OBRIGAÇÕES PATRONAIS	8,7329	0	0	0
3.1.90.16	OUTRAS DESPESAS VARIÁVEIS - PESSOAL CIVIL	3,0058	0	0	0
3.1.90.91	SENTENÇAS JUDICIAIS	2,0862	0	0	0
3.1.90.92	DESPESAS DE EXERCÍCIOS ANTERIORES	0,0854	0	0	0
3.1.90.94	INDENIZAÇÕES E RESTITUIÇÕES TRABALHISTAS	0,1728	0	0	0
3.2.00.00	JUROS E ENCARGOS DA DÍVIDA	0	0	0,0424	0
3.2.90.00	APLICAÇÕES DIRETAS	0	0,0424	0	0
3.2.90.21	JUROS SOBRE A DÍVIDA POR CONTRATO	0,034	0	0	0
3.2.90.22	OUTROS ENCARGOS SOBRE A DÍVIDA POR CONTRATO	0,0042	0	0	0
3.2.90.25	ENCARGOS SOBRE OPERAÇÕES DE CRÉDITO POR ANTECIPAÇÃO D	0,0042	0	0	0
3.3.00.00	OUTRAS DESPESAS CORRENTES	0	0	34,4094	0
3.3.50.00	TRANSFERÊNCIAS A INSTITUIÇÕES PRIVADAS SEM FINS LUCRATIVO:	0	0,3233	0	0
3.3.50.41	CONTRIBUIÇÕES	0,2954	0	0	0
3.3.50.43	SUBVENÇÕES SOCIAIS	0,0279	0	0	0
3.3.71.00	TRANSFERÊNCIA A CONSÓRCIOS PÚBLICOS MEDIANTE CONTRATO I	0	0,0085	0	0
3.3.71.70	RATEIO PELA PARTICIPAÇÃO EM CONSÓRCIO PÚBLICO	0,0085	0	0	0
3.3.90.00	APLICAÇÕES DIRETAS	0	34,0776	0	0
3.3.90.08	OUTROS BENEFÍCIOS ASSISTENCIAIS DO SERVIDOR E DO MILITAR	0,0389	0	0	0
3.3.90.14	DIÁRIAS - CIVIL	0,9769	0	0	0
3.3.90.30	MATERIAL DE CONSUMO	7,9498	0	0	0
3.3.90.31	PREMIAÇÕES CULTURAIS, ARTÍSTICAS, CIENTÍFICAS, DESPORTIVAS	0,0579	0	0	0
3.3.90.32	MATERIAL, BEM OU SERVIÇO PARA DISTRIBUIÇÃO GRATUITA	0,1319	0	0	0
3.3.90.35	SERVIÇOS DE CONSULTORIA	1,9203	0	0	0
3.3.90.36	OUTROS SERVIÇOS DE TERCEIROS - PESSOA FÍSICA	5,8827	0	0	0
3.3.90.39	OUTROS SERVIÇOS DE TERCEIROS - PESSOA JURÍDICA	13,7881	0	0	0
3.3.90.47	OBRIGAÇÕES TRIBUTÁRIAS E CONTRIBUTIVAS	2,3911	0	0	0
3.3.90.48	OUTROS AUXÍLIOS FINANCEIROS A PESSOAS FÍSICAS	0,225	0	0	0
3.3.90.49	AUXÍLIO TRANSPORTE	0,0849	0	0	0
3.3.90.91	SENTENÇAS JUDICIAIS	0,0064	0	0	0
3.3.90.92	DESPESAS DE EXERCÍCIOS ANTERIORES	0,4463	0	0	0
3.3.90.93	INDENIZAÇÕES E RESTITUIÇÕES	0,1773	0	0	0
4.0.00.00	DESPESAS DE CAPITAL	0	0	0	14,6135
4.4.00.00	INVESTIMENTOS	0	0	14,3278	0
4.4.90.00	APLICAÇÕES DIRETAS	0	14,3278	0	0
4.4.90.30	MATERIAL DE CONSUMO	0,1585	0	0	0
4.4.90.36	OUTROS SERVIÇOS DE TERCEIROS - PESSOA FÍSICA	0,1577	0	0	0
4.4.90.51	OBRAS E INSTALAÇÕES	7,3941	0	0	0
4.4.90.52	EQUIPAMENTOS E MATERIAL PERMANENTE	6,1441	0	0	0
4.4.90.61	AQUISIÇÃO DE IMÓVEIS	0,4734	0	0	0
4.5.00.00	INVERSÕES FINANCEIRAS	0	0	0,0225	0
4.5.90.00	APLICAÇÕES DIRETAS	0	0,0225	0	0
4.5.90.61	AQUISIÇÃO DE IMÓVEIS	0,0225	0	0	0
4.6.00.00	AMORTIZAÇÃO DA DÍVIDA	0	0	0,2632	0
4.6.90.00	APLICAÇÕES DIRETAS	0	0,2632	0	0
4.6.90.71	PRINCIPAL DA DÍVIDA CONTRATUAL RESGATADO	0,2632	0	0	0
9.0.00.00	RESERVA DE CONTINGÊNCIA	0	0	0	0,8833
9.9.00.00	RESERVA DE CONTINGÊNCIA	0	0	0,8833	0



MUNICIPIO DE MORRO DO CHAPEU DO PIAUI

- CNPJ:01.612.593/0001-00

Orçamento Programa - Exercício de 2021

ANÁLISE DA DESPESA EM PORCENTAGEM

Quadro 22

Página 2

Lei: 215, Data: 06/12/2019

Código	Especificação	Elemento	Modalidade	Grupo	Categoria Econômica
9.9.99.00	RESERVA DE CONTINGÊNCIA	0	0,8833	0	0
9.9.99.99	RESERVA DE CONTINGÊNCIA	0,8833	0	0	0
TOTAL					100,00

MARCOS HENRIQUE FORTES
Assinado de forma digital por
MARCOS HENRIQUE FORTES
REBELO:22770097334
Dados: 2020.09.28 11:57:16 -03'00'

MARCOS HENRIQUE FORTES REBELO
PREFEITO MUNICIPAL
227.700.973-34

JOAO RODRIGUES DA SILVA
Assinado de forma digital por
JOAO RODRIGUES DA SILVA
JUNIOR:00348658370
Dados: 2020.09.29 08:44:15 -03'00'

JOÃO RODRIGUES DA SILVA JÚNIOR
CONTADOR CRC - PI 011225/O-1
003.186.583-70

**MUNICÍPIO DE MORRO DO CHAPEU DO PIAUÍ**

- CNPJ:01.612.593/0001-00

Orçamento Programa - Exercício de 2021

Anexo 02

Página 3

Lei: 215, Data: 06/12/2019

NATUREZA DA DESPESA POR ORGÃO E UNIDADE

ORGÃO	UNIDADE					
Código	Especificação	F.R.	Elemento	Modalidade	Grupo	Categoria Econômica
3.0.00.00	DESPESAS CORRENTES	0.000.000				52.141,00
3.1.00.00	PESSOAL E ENCARGOS SOCIAIS	0.000.000			45.569,10	
3.1.90.00	APLICAÇÕES DIRETAS	0.000.000		45.569,10		
3.1.90.11	VENCIMENTOS E VANTAGENS FIXAS - PESSOAL CIVIL	1.001.00	33.292,60			
3.1.90.13	OBRIGAÇÕES PATRONAIS	1.001.00	7.428,46			
3.1.90.16	OUTRAS DESPESAS VARIÁVEIS - PESSOAL CIVIL	1.001.00	4.000,00			
3.1.90.92	DESPESAS DE EXERCÍCIOS ANTERIORES	1.001.00	848,04			
3.3.00.00	OUTRAS DESPESAS CORRENTES	0.000.000			6.571,90	
3.3.90.00	APLICAÇÕES DIRETAS	0.000.000		6.571,90		
3.3.90.14	DIÁRIAS - CIVIL	1.001.00	403,54			
3.3.90.30	MATERIAL DE CONSUMO	1.001.00	4.000,00			
3.3.90.35	SERVIÇOS DE CONSULTORIA	1.001.00	318,36			
3.3.90.36	OUTROS SERVIÇOS DE TERCEIROS - PESSOA FÍSICA	1.001.00	1.000,00			
3.3.90.39	OUTROS SERVIÇOS DE TERCEIROS - PESSOA JURÍDICA	1.001.00	850,00			
4.0.00.00	DESPESAS DE CAPITAL	0.000.000				3.000,00
4.4.00.00	INVESTIMENTOS	0.000.000			3.000,00	
4.4.90.00	APLICAÇÕES DIRETAS	0.000.000		3.000,00		
4.4.90.51	OBRAS E INSTALAÇÕES	1.001.00	1.500,00			
4.4.90.52	EQUIPAMENTOS E MATERIAL PERMANENTE	1.001.00	1.500,00			
TOTAL						55.141,00

**MUNICÍPIO DE MORRO DO CHAPEU DO PIAUÍ**

- CNPJ:01.612.593/0001-00

Orçamento Programa - Exercício de 2021

Anexo 02

Página 4

Lei: 215, Data: 06/12/2019

NATUREZA DA DESPESA POR ORGÃO E UNIDADEORGÃO 02 PREFEITURA MUNICIPAL DE MORRO DO CHAPEU
UNIDADE 03 SEC.MUNIC.DE ADMINISTRACAO GERAL E FINANÇAS

Código	Especificação	F.R.	Elemento	Modalidade	Grupo	Categoria Econômica
3.0.00.00	DESPESAS CORRENTES	0.000.000				3.979.956,51
3.1.00.00	PESSOAL E ENCARGOS SOCIAIS	0.000.000			827.254,85	
3.1.90.00	APLICAÇÕES DIRETAS	0.000.000		827.254,85		
3.1.90.01	APOSENTADORIAS DO RPPS, RESERVA REMUNERADA E RE	1.001.00	300,00			
3.1.90.03	PENSÕES DO RPPS E DO MILITAR	1.001.00	300,00			
3.1.90.04	CONTRATAÇÃO POR TEMPO DETERMINADO	1.001.00	30.914,15			
3.1.90.11	VENCIMENTOS E VANTAGENS FIXAS - PESSOAL CIVIL	1.001.00	537.640,70			
3.1.90.11	VENCIMENTOS E VANTAGENS FIXAS - PESSOAL CIVIL	1.001.00	14.000,00			
3.1.90.11	VENCIMENTOS E VANTAGENS FIXAS - PESSOAL CIVIL	1.550.00	2.500,00			
3.1.90.11	VENCIMENTOS E VANTAGENS FIXAS - PESSOAL CIVIL	1.610.045	5.600,00			
3.1.90.13	OBRIGAÇÕES PATRONAIS	1.001.00	190.000,00			
3.1.90.16	OUTRAS DESPESAS VARIÁVEIS - PESSOAL CIVIL	1.001.00	12.000,00			
3.1.90.91	SENTENÇAS JUDICIAIS	1.001.00	25.000,00			
3.1.90.92	DESPESAS DE EXERCÍCIOS ANTERIORES	1.001.00	1.000,00			
3.1.90.94	INDENIZAÇÕES E RESTITUIÇÕES TRABALHISTAS	1.001.00	8.000,00			
3.2.00.00	JUROS E ENCARGOS DA DÍVIDA	0.000.000			10.000,00	
3.2.90.00	APLICAÇÕES DIRETAS	0.000.000		10.000,00		
3.2.90.21	JUROS SOBRE A DÍVIDA POR CONTRATO	1.001.00	8.000,00			
3.2.90.22	OUTROS ENCARGOS SOBRE A DÍVIDA POR CONTRATO	1.001.00	1.000,00			
3.2.90.25	ENCARGOS SOBRE OPERAÇÕES DE CRÉDITO POR ANTECII	1.001.00	1.000,00			
3.3.00.00	OUTRAS DESPESAS CORRENTES	0.000.000			3.142.701,66	
3.3.50.00	TRANSFERÊNCIAS A INSTITUIÇÕES PRIVADAS SEM FINS LUCF	0.000.000		2.546,90		
3.3.50.41	CONTRIBUIÇÕES	1.001.00	2.546,90			
3.3.90.00	APLICAÇÕES DIRETAS	0.000.000		3.140.154,76		
3.3.90.08	OUTROS BENEFÍCIOS ASSISTENCIAIS DO SERVIDOR E DO M	1.001.00	5.000,00			
3.3.90.14	DIÁRIAS - CIVIL	1.001.00	52.000,00			
3.3.90.30	MATERIAL DE CONSUMO	1.001.00	368.075,36			
3.3.90.30	MATERIAL DE CONSUMO	1.520.00	10.000,00			
3.3.90.30	MATERIAL DE CONSUMO	1.550.00	2.500,00			
3.3.90.30	MATERIAL DE CONSUMO	1.610.045	2.400,00			
3.3.90.30	MATERIAL DE CONSUMO	1.620.00	10.000,00			
3.3.90.32	MATERIAL, BEM OU SERVIÇO PARA DISTRIBUIÇÃO GRATUIT	1.001.00	2.500,00			
3.3.90.35	SERVIÇOS DE CONSULTORIA	1.001.00	299.781,78			
3.3.90.36	OUTROS SERVIÇOS DE TERCEIROS - PESSOA FÍSICA	1.001.00	394.228,46			
3.3.90.36	OUTROS SERVIÇOS DE TERCEIROS - PESSOA FÍSICA	1.520.00	18.000,00			
3.3.90.36	OUTROS SERVIÇOS DE TERCEIROS - PESSOA FÍSICA	1.550.00	2.500,00			
3.3.90.36	OUTROS SERVIÇOS DE TERCEIROS - PESSOA FÍSICA	1.610.045	5.600,00			
3.3.90.36	OUTROS SERVIÇOS DE TERCEIROS - PESSOA FÍSICA	1.620.00	15.000,00			
3.3.90.39	OUTROS SERVIÇOS DE TERCEIROS - PESSOA JURÍDICA	1.001.00	1.403.522,26			

**MUNICÍPIO DE MORRO DO CHAPEU DO PIAUÍ**

- CNPJ:01.612.593/0001-00

Orçamento Programa - Exercício de 2021

Anexo 02

Página 5

NATUREZA DA DESPESA POR ORGÃO E UNIDADE

Lei: 215, Data: 06/12/2019

ORGÃO	02 PREFEITURA MUNICIPAL DE MORRO DO CHAPEU					
UNIDADE	03 SEC.MUNIC.DE ADMINISTRACAO GERAL E FINANÇAS					
Código	Especificação	F.R.	Elemento	Modalidade	Grupo	Categoria Econômica
3.3.90.39	OUTROS SERVIÇOS DE TERCEIROS - PESSOA JURÍDICA	1.510,00	15.000,00			
3.3.90.39	OUTROS SERVIÇOS DE TERCEIROS - PESSOA JURÍDICA	1.520,00	8.000,00			
3.3.90.39	OUTROS SERVIÇOS DE TERCEIROS - PESSOA JURÍDICA	1.550,00	2.500,00			
3.3.90.39	OUTROS SERVIÇOS DE TERCEIROS - PESSOA JURÍDICA	1.620,00	215.000,00			
3.3.90.47	OBRIGAÇÕES TRIBUTÁRIAS E CONTRIBUTIVAS	1.001,00	209.000,00			
3.3.90.47	OBRIGAÇÕES TRIBUTÁRIAS E CONTRIBUTIVAS	1.610,045	2.000,00			
3.3.90.91	SENTENÇAS JUDICIAIS	1.001,00	1.500,00			
3.3.90.92	DESPESAS DE EXERCÍCIOS ANTERIORES	1.001,00	57.000,00			
3.3.90.93	INDENIZAÇÕES E RESTITUIÇÕES	1.001,00	9.046,90			
3.3.90.93	INDENIZAÇÕES E RESTITUIÇÕES	1.510,00	30.000,00			
4.0.00.00	DESPESAS DE CAPITAL	0.000,000				1.237.831,00
4.4.00.00	INVESTIMENTOS	0.000,000			1.175.831,00	
4.4.90.00	APLICAÇÕES DIRETAS	0.000,000		1.175.831,00		
4.4.90.51	OBRAS E INSTALAÇÕES	1.001,00	57.000,00			
4.4.90.51	OBRAS E INSTALAÇÕES	1.510,00	600.930,42			
4.4.90.51	OBRAS E INSTALAÇÕES	1.520,00	174.902,75			
4.4.90.51	OBRAS E INSTALAÇÕES	1.610,045	5.000,00			
4.4.90.51	OBRAS E INSTALAÇÕES	1.990,00	10.000,00			
4.4.90.52	EQUIPAMENTOS E MATERIAL PERMANENTE	1.001,00	17.500,00			
4.4.90.52	EQUIPAMENTOS E MATERIAL PERMANENTE	1.510,00	82.546,90			
4.4.90.52	EQUIPAMENTOS E MATERIAL PERMANENTE	1.520,00	117.032,81			
4.4.90.52	EQUIPAMENTOS E MATERIAL PERMANENTE	1.620,00	40.000,00			
4.4.90.52	EQUIPAMENTOS E MATERIAL PERMANENTE	1.930,00	25.000,00			
4.4.90.61	AQUISIÇÃO DE IMÓVEIS	1.001,00	15.918,12			
4.4.90.61	AQUISIÇÃO DE IMÓVEIS	1.510,00	15.000,00			
4.4.90.61	AQUISIÇÃO DE IMÓVEIS	1.520,00	15.000,00			
4.6.00.00	AMORTIZAÇÃO DA DÍVIDA	0.000,000			62.000,00	
4.6.90.00	APLICAÇÕES DIRETAS	0.000,000		62.000,00		
4.6.90.71	PRINCIPAL DA DÍVIDA CONTRATUAL RESGATADO	1.001,00	62.000,00			
9.0.00.00	RESERVA DE CONTINGÊNCIA	0.000,000				208.080,00
9.9.00.00	RESERVA DE CONTINGÊNCIA	0.000,000			208.080,00	
9.9.99.00	RESERVA DE CONTINGÊNCIA	0.000,000		208.080,00		
9.9.99.99	RESERVA DE CONTINGÊNCIA	1.001,00	208.080,00			
TOTAL						5.425.867,51

**MUNICÍPIO DE MORRO DO CHAPEU DO PIAUÍ**

- CNPJ:01.612.593/0001-00

Orçamento Programa - Exercício de 2021

Anexo 02

Página 6

NATUREZA DA DESPESA POR ORGÃO E UNIDADE

Lei: 215, Data: 06/12/2019

ORGÃO	02 PREFEITURA MUNICIPAL DE MORRO DO CHAPEU					
UNIDADE	04 CONTROLADORIA GERAL DO MUNICÍPIO-CGM					
Código	Especificação	F.R.	Elemento	Modalidade	Grupo	Categoria Econômica
3.0.00.00	DESPESAS CORRENTES	0.000.000				49.273,45
3.1.00.00	PESSOAL E ENCARGOS SOCIAIS	0.000.000			41.273,45	
3.1.90.00	APLICAÇÕES DIRETAS	0.000.000		41.273,45		
3.1.90.11	VENCIMENTOS E VANTAGENS FIXAS - PESSOAL CIVIL	1.001.00	40.000,00			
3.1.90.13	OBRIGAÇÕES PATRONAIS	1.001.00	1.273,45			
3.3.00.00	OUTRAS DESPESAS CORRENTES	0.000.000			8.000,00	
3.3.90.00	APLICAÇÕES DIRETAS	0.000.000		8.000,00		
3.3.90.14	DIÁRIAS - CIVIL	1.001.00	5.000,00			
3.3.90.30	MATERIAL DE CONSUMO	1.001.00	1.000,00			
3.3.90.36	OUTROS SERVIÇOS DE TERCEIROS - PESSOA FÍSICA	1.001.00	1.000,00			
3.3.90.39	OUTROS SERVIÇOS DE TERCEIROS - PESSOA JURÍDICA	1.001.00	1.000,00			
4.0.00.00	DESPESAS DE CAPITAL	0.000.000				1.000,00
4.4.00.00	INVESTIMENTOS	0.000.000			1.000,00	
4.4.90.00	APLICAÇÕES DIRETAS	0.000.000		1.000,00		
4.4.90.52	EQUIPAMENTOS E MATERIAL PERMANENTE	1.001.00	1.000,00			
TOTAL						50.273,45

**MUNICÍPIO DE MORRO DO CHAPEU DO PIAUÍ**

- CNPJ:01.612.593/0001-00

Orçamento Programa - Exercício de 2021

Anexo 02

Página 7

NATUREZA DA DESPESA POR ORGÃO E UNIDADE

Lei: 215, Data: 06/12/2019

ORGÃO	02 PREFEITURA MUNICIPAL DE MORRO DO CHAPEU					
UNIDADE	05 SECRETARIA MUNICIPAL DE EDUCACAO					
Código	Especificação	F.R.	Elemento	Modalidade	Grupo	Categoria Econômica
3.0.00.00	DESPESAS CORRENTES	0.000.000				9.392.242,54
3.1.00.00	PESSOAL E ENCARGOS SOCIAIS	0.000.000			7.206.858,50	
3.1.90.00	APLICAÇÕES DIRETAS	0.000.000		7.206.858,50		
3.1.90.04	CONTRATAÇÃO POR TEMPO DETERMINADO	1.001.00	6.122,40			
3.1.90.04	CONTRATAÇÃO POR TEMPO DETERMINADO	1.116.00	14.489,66			
3.1.90.04	CONTRATAÇÃO POR TEMPO DETERMINADO	1.116.00	207.500,00			
3.1.90.11	VENCIMENTOS E VANTAGENS FIXAS - PESSOAL CIVIL	1.001.00	79.489,25			
3.1.90.11	VENCIMENTOS E VANTAGENS FIXAS - PESSOAL CIVIL	1.116.00	2.462.641,04			
3.1.90.11	VENCIMENTOS E VANTAGENS FIXAS - PESSOAL CIVIL	1.116.00	444.500,00			
3.1.90.11	VENCIMENTOS E VANTAGENS FIXAS - PESSOAL CIVIL	1.117.00	1.560.600,00			
3.1.90.11	VENCIMENTOS E VANTAGENS FIXAS - PESSOAL CIVIL	1.117.00	444.250,80			
3.1.90.13	OBRIGAÇÕES PATRONAIS	1.001.00	41.055,00			
3.1.90.13	OBRIGAÇÕES PATRONAIS	1.116.00	958.500,00			
3.1.90.13	OBRIGAÇÕES PATRONAIS	1.116.00	256.000,00			
3.1.90.13	OBRIGAÇÕES PATRONAIS	1.117.00	156.060,00			
3.1.90.16	OUTRAS DESPESAS VARIÁVEIS - PESSOAL CIVIL	1.001.00	27.514,35			
3.1.90.16	OUTRAS DESPESAS VARIÁVEIS - PESSOAL CIVIL	1.116.00	16.500,00			
3.1.90.16	OUTRAS DESPESAS VARIÁVEIS - PESSOAL CIVIL	1.116.00	42.800,00			
3.1.90.91	SENTENÇAS JUDICIAIS	1.001.00	10.000,00			
3.1.90.91	SENTENÇAS JUDICIAIS	1.116.00	416.160,00			
3.1.90.91	SENTENÇAS JUDICIAIS	1.116.00	40.000,00			
3.1.90.92	DESPESAS DE EXERCÍCIOS ANTERIORES	1.001.00	8.670,00			
3.1.90.92	DESPESAS DE EXERCÍCIOS ANTERIORES	1.116.00	3.500,00			
3.1.90.92	DESPESAS DE EXERCÍCIOS ANTERIORES	1.116.00	2.800,00			
3.1.90.94	INDENIZAÇÕES E RESTITUIÇÕES TRABALHISTAS	1.001.00	204,00			
3.1.90.94	INDENIZAÇÕES E RESTITUIÇÕES TRABALHISTAS	1.116.00	1.500,00			
3.1.90.94	INDENIZAÇÕES E RESTITUIÇÕES TRABALHISTAS	1.116.00	6.002,00			
3.3.00.00	OUTRAS DESPESAS CORRENTES	0.000.000			2.185.384,04	
3.3.50.00	TRANSFERÊNCIAS A INSTITUIÇÕES PRIVADAS SEM FINS LUCRATIVAS	0.000.000		510,00		
3.3.50.41	CONTRIBUIÇÕES	1.001.00	510,00			
3.3.90.00	APLICAÇÕES DIRETAS	0.000.000		2.184.874,04		
3.3.90.08	OUTROS BENEFÍCIOS ASSISTENCIAIS DO SERVIDOR E DO MUNICÍPIO	1.116.00	600,00			
3.3.90.08	OUTROS BENEFÍCIOS ASSISTENCIAIS DO SERVIDOR E DO MUNICÍPIO	1.116.00	1.560,60			
3.3.90.14	DIÁRIAS - CIVIL	1.001.00	11.489,65			
3.3.90.14	DIÁRIAS - CIVIL	1.116.00	22.567,60			
3.3.90.30	MATERIAL DE CONSUMO	1.001.00	199.280,16			
3.3.90.30	MATERIAL DE CONSUMO	1.116.00	119.428,46			
3.3.90.30	MATERIAL DE CONSUMO	1.117.00	122.767,20			
3.3.90.30	MATERIAL DE CONSUMO	1.120.00	33.367,12			

**MUNICÍPIO DE MORRO DO CHAPEU DO PIAUÍ**

- CNPJ:01.612.593/0001-00

Orçamento Programa - Exercício de 2021

Anexo 02

Página 8

NATUREZA DA DESPESA POR ORGÃO E UNIDADE

Lei: 215, Data: 06/12/2019

ORGÃO	02 PREFEITURA MUNICIPAL DE MORRO DO CHAPEU					
UNIDADE	05 SECRETARIA MUNICIPAL DE EDUCACAO					
Código	Especificação	F.R.	Elemento	Modalidade	Grupo	Categoria Econômica
3.3.90.30	MATERIAL DE CONSUMO	1.121.054	3.183,62			
3.3.90.30	MATERIAL DE CONSUMO	1.122.00	173.545,16			
3.3.90.30	MATERIAL DE CONSUMO	1.124.00	29.913,58			
3.3.90.31	PREMIAÇÕES CULTURAIS, ARTÍSTICAS, CIENTÍFICAS, DESP	1.001.00	1.000,00			
3.3.90.35	SERVIÇOS DE CONSULTORIA	1.001.00	10.000,00			
3.3.90.36	OUTROS SERVIÇOS DE TERCEIROS - PESSOA FÍSICA	1.001.00	127.362,19			
3.3.90.36	OUTROS SERVIÇOS DE TERCEIROS - PESSOA FÍSICA	1.116.00	4.273,45			
3.3.90.36	OUTROS SERVIÇOS DE TERCEIROS - PESSOA FÍSICA	1.116.00	64.122,42			
3.3.90.36	OUTROS SERVIÇOS DE TERCEIROS - PESSOA FÍSICA	1.117.00	93.636,00			
3.3.90.36	OUTROS SERVIÇOS DE TERCEIROS - PESSOA FÍSICA	1.120.00	53.060,40			
3.3.90.36	OUTROS SERVIÇOS DE TERCEIROS - PESSOA FÍSICA	1.121.054	2.122,42			
3.3.90.36	OUTROS SERVIÇOS DE TERCEIROS - PESSOA FÍSICA	1.122.00	16.554,84			
3.3.90.36	OUTROS SERVIÇOS DE TERCEIROS - PESSOA FÍSICA	1.123.00	2.759,14			
3.3.90.36	OUTROS SERVIÇOS DE TERCEIROS - PESSOA FÍSICA	1.124.00	15.918,12			
3.3.90.39	OUTROS SERVIÇOS DE TERCEIROS - PESSOA JURÍDICA	1.001.00	265.595,73			
3.3.90.39	OUTROS SERVIÇOS DE TERCEIROS - PESSOA JURÍDICA	1.116.00	282.686,00			
3.3.90.39	OUTROS SERVIÇOS DE TERCEIROS - PESSOA JURÍDICA	1.117.00	223.686,00			
3.3.90.39	OUTROS SERVIÇOS DE TERCEIROS - PESSOA JURÍDICA	1.120.00	53.060,40			
3.3.90.39	OUTROS SERVIÇOS DE TERCEIROS - PESSOA JURÍDICA	1.121.054	1.061,21			
3.3.90.39	OUTROS SERVIÇOS DE TERCEIROS - PESSOA JURÍDICA	1.123.00	102.340,86			
3.3.90.39	OUTROS SERVIÇOS DE TERCEIROS - PESSOA JURÍDICA	1.124.00	21.224,16			
3.3.90.47	OBRIGAÇÕES TRIBUTÁRIAS E CONTRIBUTIVAS	1.001.00	31.836,24			
3.3.90.47	OBRIGAÇÕES TRIBUTÁRIAS E CONTRIBUTIVAS	1.116.00	500,00			
3.3.90.47	OBRIGAÇÕES TRIBUTÁRIAS E CONTRIBUTIVAS	1.116.00	52.020,00			
3.3.90.48	OUTROS AUXÍLIOS FINANCEIROS A PESSOAS FÍSICAS	1.001.00	2.040,00			
3.3.90.49	AUXÍLIO TRANSPORTE	1.116.00	20.000,00			
3.3.90.92	DESPESAS DE EXERCÍCIOS ANTERIORES	1.001.00	13.778,56			
3.3.90.92	DESPESAS DE EXERCÍCIOS ANTERIORES	1.116.00	4.800,00			
3.3.90.93	INDENIZAÇÕES E RESTITUIÇÕES	1.121.054	1.732,75			
4.0.00.00	DESPESAS DE CAPITAL	0.000.000				694.431,81
4.4.00.00	INVESTIMENTOS	0.000.000			689.125,77	
4.4.90.00	APLICAÇÕES DIRETAS	0.000.000		689.125,77		
4.4.90.30	MATERIAL DE CONSUMO	1.124.00	10.612,08			
4.4.90.30	MATERIAL DE CONSUMO	1.125.00	26.738,28			
4.4.90.36	OUTROS SERVIÇOS DE TERCEIROS - PESSOA FÍSICA	1.124.00	10.612,08			
4.4.90.36	OUTROS SERVIÇOS DE TERCEIROS - PESSOA FÍSICA	1.125.00	26.530,20			
4.4.90.51	OBRAS E INSTALAÇÕES	1.001.00	11.142,68			
4.4.90.51	OBRAS E INSTALAÇÕES	1.116.00	98.944,48			

**MUNICIPIO DE MORRO DO CHAPEU DO PIAUI**

- CNPJ:01.612.593/0001-00

Orçamento Programa - Exercício de 2021

Anexo 02

Página 9

NATUREZA DA DESPESA POR ORGÃO E UNIDADE

Lei: 215, Data: 06/12/2019

ORGÃO	02 PREFEITURA MUNICIPAL DE MORRO DO CHAPEU					
UNIDADE	05 SECRETARIA MUNICIPAL DE EDUCACAO					
Código	Especificação	F.R.	Elemento	Modalidade	Grupo	Categoria Econômica
4.4.90.51	OBRAS E INSTALAÇÕES	1.124.00	35.570,64			
4.4.90.51	OBRAS E INSTALAÇÕES	1.125.00	79.493,32			
4.4.90.51	OBRAS E INSTALAÇÕES	1.125.00	73.452,24			
4.4.90.52	EQUIPAMENTOS E MATERIAL PERMANENTE	1.001.00	7.738,52			
4.4.90.52	EQUIPAMENTOS E MATERIAL PERMANENTE	1.001.00	10.612,08			
4.4.90.52	EQUIPAMENTOS E MATERIAL PERMANENTE	1.116.00	68.458,25			
4.4.90.52	EQUIPAMENTOS E MATERIAL PERMANENTE	1.120.00	10.612,08			
4.4.90.52	EQUIPAMENTOS E MATERIAL PERMANENTE	1.124.00	92.970,14			
4.4.90.52	EQUIPAMENTOS E MATERIAL PERMANENTE	1.125.00	122.455,08			
4.4.90.61	AQUISIÇÃO DE IMÓVEIS	1.001.00	3.183,62			
4.5.00.00	INVERSÕES FINANCEIRAS	0.000.000			5.306,04	
4.5.90.00	APLICAÇÕES DIRETAS	0.000.000		5.306,04		
4.5.90.61	AQUISIÇÃO DE IMÓVEIS	1.116.00	5.306,04			
TOTAL						10.086.674,35

**MUNICÍPIO DE MORRO DO CHAPEU DO PIAUÍ**

- CNPJ:01.612.593/0001-00

Orçamento Programa - Exercício de 2021

Anexo 02

Página 11

Lei: 215, Data: 06/12/2019

NATUREZA DA DESPESA POR ORGÃO E UNIDADE

ORGÃO UNIDADE	02 PREFEITURA MUNICIPAL DE MORRO DO CHAPEU 06 SECRETARIA MUNICIPAL DE SAUDE					
Código	Especificação	F.R.	Elemento	Modalidade	Grupo	Categoria Econômica
3.3.90.30	MATERIAL DE CONSUMO	1.940,00	6.000,00			
3.3.90.32	MATERIAL, BEM OU SERVIÇO PARA DISTRIBUIÇÃO GRATUIT	1.214,00	2.000,00			
3.3.90.32	MATERIAL, BEM OU SERVIÇO PARA DISTRIBUIÇÃO GRATUIT	1.940,00	4.000,00			
3.3.90.35	SERVIÇOS DE CONSULTORIA	1.001,00	5.000,00			
3.3.90.35	SERVIÇOS DE CONSULTORIA	1.001,00	10.000,00			
3.3.90.36	OUTROS SERVIÇOS DE TERCEIROS - PESSOA FÍSICA	1.001,00	1.000,00			
3.3.90.36	OUTROS SERVIÇOS DE TERCEIROS - PESSOA FÍSICA	1.001,00	100.000,00			
3.3.90.36	OUTROS SERVIÇOS DE TERCEIROS - PESSOA FÍSICA	1.214,00	139.100,00			
3.3.90.36	OUTROS SERVIÇOS DE TERCEIROS - PESSOA FÍSICA	1.214,00	10.000,00			
3.3.90.36	OUTROS SERVIÇOS DE TERCEIROS - PESSOA FÍSICA	1.215,00	6.242,40			
3.3.90.36	OUTROS SERVIÇOS DE TERCEIROS - PESSOA FÍSICA	1.940,00	4.000,00			
3.3.90.39	OUTROS SERVIÇOS DE TERCEIROS - PESSOA JURÍDICA	1.001,00	1.000,00			
3.3.90.39	OUTROS SERVIÇOS DE TERCEIROS - PESSOA JURÍDICA	1.001,00	200.000,00			
3.3.90.39	OUTROS SERVIÇOS DE TERCEIROS - PESSOA JURÍDICA	1.213,00	1.000,00			
3.3.90.39	OUTROS SERVIÇOS DE TERCEIROS - PESSOA JURÍDICA	1.214,00	128.600,00			
3.3.90.39	OUTROS SERVIÇOS DE TERCEIROS - PESSOA JURÍDICA	1.214,00	25.000,00			
3.3.90.39	OUTROS SERVIÇOS DE TERCEIROS - PESSOA JURÍDICA	1.940,00	5.000,00			
3.3.90.47	OBRIGAÇÕES TRIBUTÁRIAS E CONTRIBUTIVAS	1.001,00	75.000,00			
3.3.90.47	OBRIGAÇÕES TRIBUTÁRIAS E CONTRIBUTIVAS	1.214,00	122.500,00			
3.3.90.47	OBRIGAÇÕES TRIBUTÁRIAS E CONTRIBUTIVAS	1.214,00	5.000,00			
3.3.90.48	OUTROS AUXÍLIOS FINANCEIROS A PESSOAS FÍSICAS	1.001,00	5.000,00			
3.3.90.48	OUTROS AUXÍLIOS FINANCEIROS A PESSOAS FÍSICAS	1.214,00	5.000,00			
3.3.90.92	DESPESAS DE EXERCÍCIOS ANTERIORES	1.001,00	4.000,00			
3.3.90.92	DESPESAS DE EXERCÍCIOS ANTERIORES	1.214,00	3.000,00			
3.3.90.93	INDENIZAÇÕES E RESTITUIÇÕES	1.001,00	1.000,00			
4.0.00.00	DESPESAS DE CAPITAL	0.000.000				1.086.332,34
4.4.00.00	INVESTIMENTOS	0.000.000			1.086.332,34	
4.4.90.00	APLICAÇÕES DIRETAS	0.000.000		1.086.332,34		
4.4.90.51	OBRAS E INSTALAÇÕES	1.001,00	1.000,00			
4.4.90.51	OBRAS E INSTALAÇÕES	1.001,00	80.000,00			
4.4.90.51	OBRAS E INSTALAÇÕES	1.215,00	140.454,00			
4.4.90.51	OBRAS E INSTALAÇÕES	1.220,00	127.553,04			
4.4.90.52	EQUIPAMENTOS E MATERIAL PERMANENTE	1.001,00	1.000,00			
4.4.90.52	EQUIPAMENTOS E MATERIAL PERMANENTE	1.001,00	60.000,00			
4.4.90.52	EQUIPAMENTOS E MATERIAL PERMANENTE	1.214,00	10.000,00			
4.4.90.52	EQUIPAMENTOS E MATERIAL PERMANENTE	1.214,00	5.000,00			
4.4.90.52	EQUIPAMENTOS E MATERIAL PERMANENTE	1.215,00	313.159,60			
4.4.90.52	EQUIPAMENTOS E MATERIAL PERMANENTE	1.220,00	285.741,70			

**MUNICÍPIO DE MORRO DO CHAPEU DO PIAUÍ**

- CNPJ:01.612.593/0001-00

Orçamento Programa - Exercício de 2021

Anexo 02

Página 12

Lei: 215, Data: 06/12/2019

NATUREZA DA DESPESA POR ORGÃO E UNIDADE

Código	Especificação	F.R.	Elemento	Modalidade	Grupo	Categoria Econômica
02	PREFEITURA MUNICIPAL DE MORRO DO CHAPEU					
06	SECRETARIA MUNICIPAL DE SAUDE					
4.4.90.61	AQUISIÇÃO DE IMÓVEIS	1.215.00	62.424,00			
TOTAL						5.095.790,00

**MUNICÍPIO DE MORRO DO CHAPEU DO PIAUÍ**

- CNPJ:01.612.593/0001-00

Orçamento Programa - Exercício de 2021

Anexo 02

Página 13

Lei: 215, Data: 06/12/2019

NATUREZA DA DESPESA POR ORGÃO E UNIDADE

ORGÃO UNIDADE	02 PREFEITURA MUNICIPAL DE MORRO DO CHAPEU 07 SECRETARIA MUNICIPAL DE ASSISTENCIA SOCIAL						
Código	Especificação	F.R.	Elemento	Modalidade	Grupo	Categoria Econômica	
3.0.00.00	DESPESAS CORRENTES	0.000.000				846.488,12	
3.1.00.00	PESSOAL E ENCARGOS SOCIAIS	0.000.000			379.803,62		
3.1.90.00	APLICAÇÕES DIRETAS	0.000.000		379.803,62			
3.1.90.04	CONTRATAÇÃO POR TEMPO DETERMINADO	1.001.00	4.000,00				
3.1.90.04	CONTRATAÇÃO POR TEMPO DETERMINADO	1.311.00	500,00				
3.1.90.04	CONTRATAÇÃO POR TEMPO DETERMINADO	1.940.00	500,00				
3.1.90.11	VENCIMENTOS E VANTAGENS FIXAS - PESSOAL CIVIL	1.001.00	156.732,88				
3.1.90.11	VENCIMENTOS E VANTAGENS FIXAS - PESSOAL CIVIL	1.311.00	5.000,00				
3.1.90.11	VENCIMENTOS E VANTAGENS FIXAS - PESSOAL CIVIL	1.311.00	64.000,00				
3.1.90.11	VENCIMENTOS E VANTAGENS FIXAS - PESSOAL CIVIL	1.311.00	35.000,00				
3.1.90.11	VENCIMENTOS E VANTAGENS FIXAS - PESSOAL CIVIL	1.311.00	25.000,00				
3.1.90.11	VENCIMENTOS E VANTAGENS FIXAS - PESSOAL CIVIL	1.311.00	6.000,00				
3.1.90.11	VENCIMENTOS E VANTAGENS FIXAS - PESSOAL CIVIL	1.390.00	5.500,00				
3.1.90.11	VENCIMENTOS E VANTAGENS FIXAS - PESSOAL CIVIL	1.940.00	500,00				
3.1.90.13	OBRIGAÇÕES PATRONAIS	1.001.00	44.570,74				
3.1.90.13	OBRIGAÇÕES PATRONAIS	1.311.00	3.000,00				
3.1.90.13	OBRIGAÇÕES PATRONAIS	1.311.00	1.000,00				
3.1.90.13	OBRIGAÇÕES PATRONAIS	1.311.00	20.000,00				
3.1.90.13	OBRIGAÇÕES PATRONAIS	1.311.00	5.000,00				
3.1.90.13	OBRIGAÇÕES PATRONAIS	1.311.00	2.000,00				
3.1.90.16	OUTRAS DESPESAS VARIÁVEIS - PESSOAL CIVIL	1.001.00	1.000,00				
3.1.90.16	OUTRAS DESPESAS VARIÁVEIS - PESSOAL CIVIL	1.940.00	500,00				
3.3.00.00	OUTRAS DESPESAS CORRENTES	0.000.000			466.684,50		
3.3.50.00	TRANSFERÊNCIAS A INSTITUIÇÕES PRIVADAS SEM FINS LUCF	0.000.000		3.060,00			
3.3.50.41	CONTRIBUIÇÕES	1.001.00	1.530,00				
3.3.50.43	SUBVENÇÕES SOCIAIS	1.001.00	1.530,00				
3.3.90.00	APLICAÇÕES DIRETAS	0.000.000		463.624,50			
3.3.90.14	DIÁRIAS - CIVIL	1.001.00	13.734,50				
3.3.90.14	DIÁRIAS - CIVIL	1.311.00	2.000,00				
3.3.90.14	DIÁRIAS - CIVIL	1.311.00	1.500,00				
3.3.90.14	DIÁRIAS - CIVIL	1.311.00	1.100,00				
3.3.90.14	DIÁRIAS - CIVIL	1.311.00	2.000,00				
3.3.90.14	DIÁRIAS - CIVIL	1.390.00	1.500,00				
3.3.90.14	DIÁRIAS - CIVIL	1.940.00	500,00				
3.3.90.30	MATERIAL DE CONSUMO	1.001.00	17.000,00				
3.3.90.30	MATERIAL DE CONSUMO	1.311.00	3.310,00				
3.3.90.30	MATERIAL DE CONSUMO	1.311.00	2.500,00				
3.3.90.30	MATERIAL DE CONSUMO	1.311.00	10.000,00				
3.3.90.30	MATERIAL DE CONSUMO	1.311.00	20.500,00				

**MUNICÍPIO DE MORRO DO CHAPEU DO PIAUÍ**

- CNPJ:01.612.593/0001-00

Orçamento Programa - Exercício de 2021

Anexo 02

Página 14

Lei: 215, Data: 06/12/2019

NATUREZA DA DESPESA POR ORGÃO E UNIDADE

ORGÃO	02 PREFEITURA MUNICIPAL DE MORRO DO CHAPEU					
UNIDADE	07 SECRETARIA MUNICIPAL DE ASSISTENCIA SOCIAL					
Código	Especificação	F.R.	Elemento	Modalidade	Grupo	Categoria Econômica
3.3.90.30	MATERIAL DE CONSUMO	1.311,00	2.500,00			
3.3.90.30	MATERIAL DE CONSUMO	1.311,00	2.650,00			
3.3.90.30	MATERIAL DE CONSUMO	1.311,00	5.000,00			
3.3.90.30	MATERIAL DE CONSUMO	1.311,00	8.000,00			
3.3.90.30	MATERIAL DE CONSUMO	1.390,00	3.000,00			
3.3.90.30	MATERIAL DE CONSUMO	1.940,00	500,00			
3.3.90.32	MATERIAL, BEM OU SERVIÇO PARA DISTRIBUIÇÃO GRATUIT	1.001,00	2.000,00			
3.3.90.32	MATERIAL, BEM OU SERVIÇO PARA DISTRIBUIÇÃO GRATUIT	1.311,00	2.305,00			
3.3.90.32	MATERIAL, BEM OU SERVIÇO PARA DISTRIBUIÇÃO GRATUIT	1.311,00	500,00			
3.3.90.32	MATERIAL, BEM OU SERVIÇO PARA DISTRIBUIÇÃO GRATUIT	1.311,00	1.100,00			
3.3.90.32	MATERIAL, BEM OU SERVIÇO PARA DISTRIBUIÇÃO GRATUIT	1.311,00	520,00			
3.3.90.32	MATERIAL, BEM OU SERVIÇO PARA DISTRIBUIÇÃO GRATUIT	1.311,00	1.500,00			
3.3.90.32	MATERIAL, BEM OU SERVIÇO PARA DISTRIBUIÇÃO GRATUIT	1.390,00	1.500,00			
3.3.90.32	MATERIAL, BEM OU SERVIÇO PARA DISTRIBUIÇÃO GRATUIT	1.940,00	500,00			
3.3.90.35	SERVIÇOS DE CONSULTORIA	1.001,00	5.000,00			
3.3.90.36	OUTROS SERVIÇOS DE TERCEIROS - PESSOA FÍSICA	1.001,00	91.600,00			
3.3.90.36	OUTROS SERVIÇOS DE TERCEIROS - PESSOA FÍSICA	1.311,00	5.410,00			
3.3.90.36	OUTROS SERVIÇOS DE TERCEIROS - PESSOA FÍSICA	1.311,00	2.500,00			
3.3.90.36	OUTROS SERVIÇOS DE TERCEIROS - PESSOA FÍSICA	1.311,00	20.000,00			
3.3.90.36	OUTROS SERVIÇOS DE TERCEIROS - PESSOA FÍSICA	1.311,00	6.000,00			
3.3.90.36	OUTROS SERVIÇOS DE TERCEIROS - PESSOA FÍSICA	1.311,00	5.000,00			
3.3.90.36	OUTROS SERVIÇOS DE TERCEIROS - PESSOA FÍSICA	1.311,00	3.000,00			
3.3.90.36	OUTROS SERVIÇOS DE TERCEIROS - PESSOA FÍSICA	1.311,00	33.285,00			
3.3.90.36	OUTROS SERVIÇOS DE TERCEIROS - PESSOA FÍSICA	1.311,00	6.000,00			
3.3.90.36	OUTROS SERVIÇOS DE TERCEIROS - PESSOA FÍSICA	1.390,00	2.000,00			
3.3.90.36	OUTROS SERVIÇOS DE TERCEIROS - PESSOA FÍSICA	1.940,00	500,00			
3.3.90.39	OUTROS SERVIÇOS DE TERCEIROS - PESSOA JURÍDICA	1.001,00	61.100,00			
3.3.90.39	OUTROS SERVIÇOS DE TERCEIROS - PESSOA JURÍDICA	1.311,00	4.610,00			
3.3.90.39	OUTROS SERVIÇOS DE TERCEIROS - PESSOA JURÍDICA	1.311,00	1.100,00			
3.3.90.39	OUTROS SERVIÇOS DE TERCEIROS - PESSOA JURÍDICA	1.311,00	2.000,00			
3.3.90.39	OUTROS SERVIÇOS DE TERCEIROS - PESSOA JURÍDICA	1.311,00	3.000,00			
3.3.90.39	OUTROS SERVIÇOS DE TERCEIROS - PESSOA JURÍDICA	1.311,00	3.000,00			
3.3.90.39	OUTROS SERVIÇOS DE TERCEIROS - PESSOA JURÍDICA	1.311,00	1.500,00			
3.3.90.39	OUTROS SERVIÇOS DE TERCEIROS - PESSOA JURÍDICA	1.311,00	29.000,00			
3.3.90.39	OUTROS SERVIÇOS DE TERCEIROS - PESSOA JURÍDICA	1.390,00	2.000,00			
3.3.90.39	OUTROS SERVIÇOS DE TERCEIROS - PESSOA JURÍDICA	1.940,00	1.000,00			
3.3.90.47	OBRIGAÇÕES TRIBUTÁRIAS E CONTRIBUTIVAS	1.001,00	16.000,00			
3.3.90.47	OBRIGAÇÕES TRIBUTÁRIAS E CONTRIBUTIVAS	1.311,00	5.000,00			

**MUNICÍPIO DE MORRO DO CHAPEU DO PIAUÍ**

- CNPJ:01.612.593/0001-00

Orçamento Programa - Exercício de 2021

Anexo 02

Página 16

NATUREZA DA DESPESA POR ORGÃO E UNIDADE

Lei: 215, Data: 06/12/2019

ORGÃO	02 PREFEITURA MUNICIPAL DE MORRO DO CHAPEU					
UNIDADE	08 SEC. MUNIC. DO DESPORTO, LAZER, CULTURA E TURISMO					
Código	Especificação	F.R.	Elemento	Modalidade	Grupo	Categoria Econômica
3.0.00.00	DESPESAS CORRENTES	0.000.000				367.081,40
3.1.00.00	PESSOAL E ENCARGOS SOCIAIS	0.000.000			64.309,22	
3.1.90.00	APLICAÇÕES DIRETAS	0.000.000		64.309,22		
3.1.90.04	CONTRATAÇÃO POR TEMPO DETERMINADO	1.001.00	7.640,70			
3.1.90.11	VENCIMENTOS E VANTAGENS FIXAS - PESSOAL CIVIL	1.001.00	40.325,91			
3.1.90.13	OBRIGAÇÕES PATRONAIS	1.001.00	7.428,46			
3.1.90.16	OUTRAS DESPESAS VARIÁVEIS - PESSOAL CIVIL	1.001.00	8.914,15			
3.3.00.00	OUTRAS DESPESAS CORRENTES	0.000.000			302.772,18	
3.3.50.00	TRANSFERÊNCIAS A INSTITUIÇÕES PRIVADAS SEM FINS LUCRATIVAS	0.000.000		4.546,90		
3.3.50.43	SUBVENÇÕES SOCIAIS	1.001.00	4.546,90			
3.3.90.00	APLICAÇÕES DIRETAS	0.000.000		298.225,28		
3.3.90.14	DIÁRIAS - CIVIL	1.001.00	12.859,35			
3.3.90.30	MATERIAL DE CONSUMO	1.001.00	39.730,15			
3.3.90.31	PREMIAÇÕES CULTURAIS, ARTÍSTICAS, CIENTÍFICAS, DESPESAS	1.001.00	12.640,70			
3.3.90.32	MATERIAL, BEM OU SERVIÇO PARA DISTRIBUIÇÃO GRATUITA	1.001.00	12.640,70			
3.3.90.36	OUTROS SERVIÇOS DE TERCEIROS - PESSOA FÍSICA	1.001.00	69.943,69			
3.3.90.39	OUTROS SERVIÇOS DE TERCEIROS - PESSOA JURÍDICA	1.001.00	93.860,89			
3.3.90.47	OBRIGAÇÕES TRIBUTÁRIAS E CONTRIBUTIVAS	1.001.00	8.448,05			
3.3.90.48	OUTROS AUXÍLIOS FINANCEIROS A PESSOAS FÍSICAS	1.001.00	35.367,25			
3.3.90.92	DESPESAS DE EXERCÍCIOS ANTERIORES	1.001.00	12.734,50			
4.0.00.00	DESPESAS DE CAPITAL	0.000.000				279.999,78
4.4.00.00	INVESTIMENTOS	0.000.000			279.999,78	
4.4.90.00	APLICAÇÕES DIRETAS	0.000.000		279.999,78		
4.4.90.51	OBRAS E INSTALAÇÕES	1.510.00	155.999,78			
4.4.90.51	OBRAS E INSTALAÇÕES	1.520.00	38.000,00			
4.4.90.52	EQUIPAMENTOS E MATERIAL PERMANENTE	1.510.00	35.000,00			
4.4.90.52	EQUIPAMENTOS E MATERIAL PERMANENTE	1.520.00	51.000,00			
TOTAL						647.081,18



MUNICÍPIO DE MORRO DO CHAPEU DO PIAUÍ

- CNPJ:01.612.593/0001-00

Orçamento Programa - Exercício de 2021

Anexo 02

Página 17

Lei: 215, Data: 06/12/2019

NATUREZA DA DESPESA POR ORGÃO E UNIDADE

TOTAL GERAL

23.557.920,00

MARCOS HENRIQUE FORTES REBELO:22770097334
Assinado de forma digital por
MARCOS HENRIQUE FORTES
REBELO:22770097334
Dados: 2020.09.28 11:58:50 -03'00'

MARCOS HENRIQUE FORTES REBELO
PREFEITO MUNICIPAL
227.700.973-34

JOAO RODRIGUES DA SILVA JUNIOR:00348658370
Assinado de forma digital por
JOAO RODRIGUES DA SILVA
JUNIOR:00348658370
Dados: 2020.09.29 08:44:58 -03'00'

JOÃO RODRIGUES DA SILVA JÚNIOR
CONTADOR CRC - PI 011225/O-1
003.186.583-70



MUNICÍPIO DE MORRO DO CHAPEU DO PIAUÍ

- CNPJ:01.612.593/0001-00

Orçamento Programa - Exercício de 2021

Anexo 06

Página 1

Lei: 215, Data: 06/12/2019

PROGRAMA DE TRABALHO

(Inc.II, § 2º, Art.2º)

01 CAMARA MUNICIPAL DE MORRO DO CHAPEU

01 CAMARA MUNICIPAL DE MORRO DO CHAPEU

Código	Especificação	Operação Especial	Projetos	Atividades	Total
01	Legislativa		697.707,54		697.707,54
01	031 Ação Legislativa		697.707,54		697.707,54
01	031 0028 ENCARGO LEGISLATIVO		697.707,54		697.707,54
01.031.0028.1001.0000	AQUISICAO DE EQUIP. E MAT.PERM. PARA A CAMARA MUNICIPAL		11.444,40		11.444,40
01.031.0028.1041.0000	AMPLIAÇÃO E/OU REFORMA DO PRÉDIO DA CÂMARA MUNICIPAL		5.722,20		5.722,20
01.031.0028.2001.0000	MANUTENCAO DA CAMARA MUNICIPAL		680.540,94		680.540,94
	TOTAL	0,00	697.707,54	0,00	697.707,54

**MUNICÍPIO DE MORRO DO CHAPEU DO PIAUÍ**

- CNPJ:01.612.593/0001-00

Orçamento Programa - Exercício de 2021

Anexo 06

Página 2

Lei: 215, Data: 06/12/2019

PROGRAMA DE TRABALHO

(Inc.II, § 2º, Art.2º)

02 PREFEITURA MUNICIPAL DE MORRO DO CHAPEU**01 GABINETE DO PREFEITO**

Código	Especificação	Operação Especial	Projetos	Atividades	Total
04	Administração		120.500,00		120.500,00
04	091 Defesa da Ordem Jurídica		120.500,00		120.500,00
04	091 0002 ASSISTNCIA JURIDICA		120.500,00		120.500,00
04.091.0002.2002.0000	ENCARGOS COM A ASSESSORIA JURIDICA		120.500,00		120.500,00
04	122 Administração Geral		436.063,28		436.063,28
04	122 0003 SUPERVISÇO E COORDENAÇÃO SUPERIOR		436.063,28		436.063,28
04.122.0003.1002.0000	AQUISICAO DE VEICULO PARA O GABINETE		20.000,00		20.000,00
04.122.0003.1003.0000	AMPL.,MANUT. E EQUIPAR A SEDE DA PREF.MUNICIPAL		20.000,00		20.000,00
04.122.0003.2003.0000	MANUTENCAO DO GABINETE DO PREFEITO		322.963,28		322.963,28
04.122.0003.2005.0000	CONTRIBUICAO A ENTIDADE		67.500,00		67.500,00
04.122.0003.2077.0000	PROMOÇÃO DE EVENTOS, RECEPÇÕES E CONFERÊNCIAS		5.600,00		5.600,00
04	153 Defesa Terrestre		8.413,44		8.413,44
04	153 0003 SUPERVISÇO E COORDENAÇÃO SUPERIOR		8.413,44		8.413,44
04.153.0003.2004.0000	MANUTENCAO DA JUNTA DE SERVICO MILITAR		8.413,44		8.413,44
04	181 Policiamento		1.052,88		1.052,88
04	181 0003 SUPERVISÇO E COORDENAÇÃO SUPERIOR		1.052,88		1.052,88
04.181.0003.2076.0000	ENCARGOS COM A SEGURANÇA PÚBLICA		1.052,88		1.052,88
TOTAL		0,00	566.029,60	0,00	566.029,60

**MUNICÍPIO DE MORRO DO CHAPEU DO PIAUÍ**

- CNPJ:01.612.593/0001-00

Orçamento Programa - Exercício de 2021

Anexo 06

Página 3

Lei: 215, Data: 06/12/2019

PROGRAMA DE TRABALHO

(Inc.II, § 2º, Art.2º)

02 PREFEITURA MUNICIPAL DE MORRO DO CHAPEU**02 SERVIÇO AUTÔNOMO DE ÁGUA E ESGOTO-SAAE**

Código	Especificação	Operação Especial	Projetos	Atividades	T o t a l
04	Administração		55.141,00		55.141,00
04	122 Administração Geral		55.141,00		55.141,00
04	122 0018 ABASTECIMENTO E DISTRIBUIÇÃO D ÁGUA		55.141,00		55.141,00
04.122.0018.2045.0000	MANUT. ADMINISTRATIVA DO SAAE		55.141,00		55.141,00
TOTAL		0,00	55.141,00	0,00	55.141,00

**MUNICÍPIO DE MORRO DO CHAPEU DO PIAUÍ**

- CNPJ:01.612.593/0001-00

Orçamento Programa - Exercício de 2021

Anexo 06

Página 4

PROGRAMA DE TRABALHO

(Inc.II, § 2º, Art.2º)

Lei: 215, Data: 06/12/2019

02 PREFEITURA MUNICIPAL DE MORRO DO CHAPEU**03 SEC.MUNIC.DE ADMINISTRACAO GERAL E FINANÇAS**

Código	Especificação	Operação Especial	Projetos	Atividades	Total
04	Administração		135.000,00		135.000,00
04	121 Planejamento e Orçamento		135.000,00		135.000,00
04	121 0003 SUPERVISÃO E COORDENAÇÃO SUPERIOR		135.000,00		135.000,00
04.121.0003.2008.0000	MANUTENÇÃO DOS SERVIÇOS CONTÁBEIS		135.000,00		135.000,00
04	122 Administração Geral		1.884.189,78		1.884.189,78
04	122 0001 ENCARGO JUDICIÁRIO		24.000,00		24.000,00
04.122.0001.2092.0000	IDENIFICAÇÕES ADM. E SENTENÇAS JUDICIAIS		24.000,00		24.000,00
04	122 0003 SUPERVISÃO E COORDENAÇÃO SUPERIOR		1.860.189,78		1.860.189,78
04.122.0003.1042.0000	AQUISIÇÃO DE EQUIPAMENTOS E MATERIAL PERMANENTE		15.000,00		15.000,00
04.122.0003.1043.0000	AQUISIÇÃO DE IMÓVEIS		15.000,00		15.000,00
04.122.0003.2006.0000	MANUTENÇÃO E ENCARGOS DA SECRETARIA		1.824.089,78		1.824.089,78
04.122.0003.2079.0000	DESPESAS COM FUNDAMENTO DE FUNCIONÁRIOS		2.100,00		2.100,00
04.122.0003.2080.0000	MANUTENÇÃO DO DEPARTAMENTO DE ALMOXARIFE E PATRIMÔNIO		4.000,00		4.000,00
04	123 Administração Financeira		91.000,00		91.000,00
04	123 0003 SUPERVISÃO E COORDENAÇÃO SUPERIOR		91.000,00		91.000,00
04.123.0003.2007.0000	MANUTENÇÃO DO SETOR DE FINANÇAS		88.000,00		88.000,00
04.123.0003.2013.0000	MANUTENÇÃO DO SETOR DE TRIBUTAÇÃO		3.000,00		3.000,00
04	126 Tecnologia da Informação		45.000,00		45.000,00
04	126 0003 SUPERVISÃO E COORDENAÇÃO SUPERIOR		45.000,00		45.000,00
04.126.0003.2078.0000	ENCARGOS COM ASSINATURAS DE INFORMATIVOS, REVISTAS E JORNAIS		45.000,00		45.000,00
04	128 Formação de Recursos Humanos		2.500,00		2.500,00
04	128 0003 SUPERVISÃO E COORDENAÇÃO SUPERIOR		2.500,00		2.500,00
04.128.0003.2083.0000	TREINAMENTO E CAPACITAÇÃO DE PESSOAL		2.500,00		2.500,00
04	131 Comunicação Social		45.000,00		45.000,00
04	131 0003 SUPERVISÃO E COORDENAÇÃO SUPERIOR		45.000,00		45.000,00
04.131.0003.2012.0000	ENCARGOS C/ PUBLICAÇÕES DE EDITAIS E NOTAS		45.000,00		45.000,00
04	271 Previdência Básica		260.600,00		260.600,00
04	271 0003 SUPERVISÃO E COORDENAÇÃO SUPERIOR		260.600,00		260.600,00
04.271.0003.2016.0000	ENCARGOS COM A PREVIDÊNCIA SOCIAL		260.000,00		260.000,00
04.271.0003.2017.0000	ENCARGOS COM INATIVOS E PENSIONISTAS		600,00		600,00
04	721 Comunicações Postais		41.000,00		41.000,00
04	721 0003 SUPERVISÃO E COORDENAÇÃO SUPERIOR		41.000,00		41.000,00
04.721.0003.2014.0000	MANUTENÇÃO DO CORREIOS		41.000,00		41.000,00
04	722 Telecomunicações		38.546,90		38.546,90
04	722 0022 TELEFONIA		32.546,90		32.546,90
04.722.0022.2027.0000	MANUT. E CONSERV. DE POSTOS TELEFONICOS		12.546,90		12.546,90
04.722.0022.2081.0000	MANUTENÇÃO DOS SERVIÇOS TELEFONICOS		20.000,00		20.000,00
04	722 0023 SERVIÇOS ESPECIAIS DE TELECOMUNICAÇÕES		4.000,00		4.000,00
04.722.0023.2085.0000	MANUTENÇÃO DOS SERVIÇOS DE TELECOMUNICAÇÕES		4.000,00		4.000,00

**MUNICÍPIO DE MORRO DO CHAPEU DO PIAUÍ**

- CNPJ:01.612.593/0001-00

Orçamento Programa - Exercício de 2021

Anexo 06

Página 5

Lei: 215, Data: 06/12/2019

PROGRAMA DE TRABALHO

(Inc.II, § 2º, Art.2º)

02 PREFEITURA MUNICIPAL DE MORRO DO CHAPEU**03 SEC.MUNIC.DE ADMINISTRACAO GERAL E FINANÇAS**

Código	Especificação	Operação Especial	Projetos	Atividades	Total
04 722 0024	RADIODIFUSÃO		2.000,00		2.000,00
04.722.0024.2084.0000	MANUTENÇÃO DOS SERVIÇOS DE RADIODIFUSÃO		2.000,00		2.000,00
04 752	Energia Elétrica		576.800,00		576.800,00
04 752 0025	CONTROLE DA UTILIZAÇÃO DE ENERGIA		576.800,00		576.800,00
04.752.0025.2028.0000	MANUTENÇÃO DOS SERVIÇOS DE ILUMINAÇÃO PÚBLICA		296.800,00		296.800,00
04.752.0025.2082.0000	ENCARGOS COM A ELETROBRAS		280.000,00		280.000,00
04 782	Transporte Rodoviário		285.490,82		285.490,82
04 782 0026	CONTROLE E SEGURANÇA DO TRAFEGO RODOVIARIO		285.490,82		285.490,82
04.782.0026.1017.0000	CONSTRUÇÃO DO TERMINAL RODOVIARIO		15.000,00		15.000,00
04.782.0026.1018.0000	CONSTRUÇÃO E RESTAURAÇÃO DE ESTRADAS VICINAIS		7.400,00		7.400,00
04.782.0026.1051.0000	CONSTRUÇÃO E RESTAURAÇÃO DE PONTES E BUEIROS		12.500,00		12.500,00
04.782.0026.1052.0000	CONSTRUÇÃO E RESTAURAÇÃO DE PASSAGEM MOLHADA		35.254,10		35.254,10
04.782.0026.1085.0000	IMPLANTAÇÃO DA SEGURANÇA E EDUCAÇÃO DE TRANSITO		12.636,72		12.636,72
04.782.0026.2029.0000	MANUTENÇÃO E CONSERV. DE ESTRADAS VICINAIS E RODOVIAS		121.200,00		121.200,00
04.782.0026.2090.0000	MANUTENÇÃO DO DEPARTAMENTO DE ESTRADAS E RODAGENS		81.500,00		81.500,00
15	Urbanismo		3.183,63		3.183,63
15 121	Planejamento e Orçamento		3.183,63		3.183,63
15 121 0003	SUPERVISÃO E COORDENAÇÃO SUPERIOR		3.183,63		3.183,63
15.121.0003.2111.0000	CRIAÇÃO DO PLANO DIRETOR		3.183,63		3.183,63
15 122	Administração Geral		79.918,12		79.918,12
15 122 0003	SUPERVISÃO E COORDENAÇÃO SUPERIOR		79.918,12		79.918,12
15.122.0003.1060.0000	AQUISIÇÃO DE IMÓVEIS		15.918,12		15.918,12
15.122.0003.2021.0000	MANUTENÇÃO DO DEPARTAMENTO DE OBRAS E SERVIÇOS URBANOS		64.000,00		64.000,00
15 451	Infra-Estrutura Urbana		469.545,82		469.545,82
15 451 0003	SUPERVISÃO E COORDENAÇÃO SUPERIOR		5.000,00		5.000,00
15.451.0003.1053.0000	CONSTRUÇÃO DO PREDIO DO ALMOXARIFADO		5.000,00		5.000,00
15 451 0008	ASSISTENCIA SOCIAL GERAL		20.000,00		20.000,00
15.451.0008.1086.0000	CONSTRUÇÃO DE COZINHA COMUNITARIA		20.000,00		20.000,00

**MUNICÍPIO DE MORRO DO CHAPEU DO PIAUÍ**

- CNPJ:01.612.593/0001-00

Orçamento Programa - Exercício de 2021

Anexo 06

Página 6

Lei: 215, Data: 06/12/2019

PROGRAMA DE TRABALHO

(Inc.II, § 2º, Art.2º)

02 PREFEITURA MUNICIPAL DE MORRO DO CHAPEU**03 SEC.MUNIC.DE ADMINISTRACAO GERAL E FINANÇAS**

Código	Especificação	Operação Especial	Projetos	Atividades	Total
15 451 0016	DESENVOLVIMENTO URBANO		444.545,82		444.545,82
15.451.0016.1004.0000	CONSTRUCAO E REFORMA DE PRACAS/ AREAS DE LAZER		42.212,00		42.212,00
15.451.0016.1006.0000	CONST. JARDIM PUBLICO, PARQUE AMBIENTAL E PARQUE ECOLÓGICO		15.000,00		15.000,00
15.451.0016.1008.0000	ABERTURA E PAVIM. DE RUAS E AVENIDAS		128.000,00		128.000,00
15.451.0016.1019.0000	CONST., AMPL., REST. DE PREDIOS PUBLICOS		50.754,36		50.754,36
15.451.0016.1045.0000	CONSTRUÇÃO E RECUPERAÇÃO DE CALÇAMENTOS		124.620,80		124.620,80
15.451.0016.1079.0000	CONSTRUÇÃO DE PORTAL		30.000,00		30.000,00
15.451.0016.1080.0000	CONSTRUÇÃO DE ASFALTO		23.820,35		23.820,35
15.451.0016.1081.0000	URBANIZAÇÃO DE RUAS E AVENIDAS		26.317,96		26.317,96
15.451.0016.2024.0000	PROGRAMA DE ARBORIZACAO DA ZONA URBANA		3.820,35		3.820,35
15 452	Serviços Urbanos		429.392,99		429.392,99
15 452 0016	DESENVOLVIMENTO URBANO		429.392,99		429.392,99
15.452.0016.1005.0000	CONSTRUCAO, REFORMA E AMPLIAÇÃO DE CEMITERIOS		15.000,00		15.000,00
15.452.0016.1050.0000	CONSTRUÇÃO E RECUPERAÇÃO DE LOGRADOUROS E VIAS PÚBLICAS		21.346,09		21.346,09
15.452.0016.2022.0000	MANUTENCAO DOS SERVICOS FUNERARIOS		2.546,90		2.546,90
15.452.0016.2023.0000	MANUTENCAO DA LIMPEZA PUBLICA		343.000,00		343.000,00
15.452.0016.2093.0000	MANUT.E CONSER. DE PRAÇAS, PARQUES E OUTROS LOGRAD. PÚBLICOS		47.500,00		47.500,00
15 752	Energia Elétrica		10.000,00		10.000,00
15 752 0025	CONTROLE DA UTILIZAÇÃO DE ENERGIA		10.000,00		10.000,00
15.752.0025.1016.0000	CONST., AMPL. E RECUP. DA REDE DE ENERGIA ELETRICA URBANA/RURAL		10.000,00		10.000,00
16	Habitação		22.000,00		22.000,00
16 482	Habitação Urbana		22.000,00		22.000,00
16 482 0017	MELHORIA HABITACIONAL		22.000,00		22.000,00
16.482.0017.1007.0000	PROGRAMA DE MELHORIA HABITACIONAL		18.000,00		18.000,00
16.482.0017.2025.0000	REFORMA DE UNIDADES HABITACIONAIS		4.000,00		4.000,00
17	Saneamento		192.232,30		192.232,30
17 511	Saneamento Básico Rural		192.232,30		192.232,30
17 511 0018	ABASTECIMENTO E DISTRIBUIÇÃO D AGUA		141.640,70		141.640,70
17.511.0018.1055.0000	CONSTRUÇÃO E RESTAURAÇÃO DE CHAFARIZES E CAIXAS D AGUAS		15.000,00		15.000,00
17.511.0018.1056.0000	AQUISIÇÃO DE EQUIP. PARA POÇOS, CHAFARIZES E CAIXAS D AGUAS		15.000,00		15.000,00
17.511.0018.2091.0000	MANUTENÇÃO DE POÇOS, CHAFARIZES E CAIXAS D AGUAS		111.640,70		111.640,70
17 511 0020	DEFESA CONTRA AS SECAS		50.591,60		50.591,60
17.511.0020.1010.0000	CONST. AMPL. E RECUPERAÇÃO DE ACUDES E BARRAGENS		10.000,00		10.000,00
17.511.0020.1038.0000	PERFURAR E EQUIPAR POÇOS TUBULARES E CACIMBÕES		40.591,60		40.591,60
17 512	Saneamento Básico Urbano		171.015,89		171.015,89

**MUNICÍPIO DE MORRO DO CHAPEU DO PIAUÍ**

- CNPJ:01.612.593/0001-00

Orçamento Programa - Exercício de 2021

Anexo 06

Página 7

Lei: 215, Data: 06/12/2019

PROGRAMA DE TRABALHO

(Inc.II, § 2º, Art.2º)

02 PREFEITURA MUNICIPAL DE MORRO DO CHAPEU**03 SEC.MUNIC.DE ADMINISTRACAO GERAL E FINANÇAS**

Código	Especificação	Operação Especial	Projetos	Atividades	T o t a l
17 512 0018	ABASTECIMENTO E DISTRIBUIÇÃO D AGUA		62.922,09		62.922,09
17.512.0018.1037.0000	CONST. E AMPL. DE SIST. DE ABAST. D AGUA		22.828,29		22.828,29
17.512.0018.2046.0000	MANUT. E CONSERV. DO SIST. DE ABAST. D AGUA		40.093,80		40.093,80
17 512 0019	SANEAMENTO GERAL		108.093,80		108.093,80
17.512.0019.1009.0000	CONST. E RESTAURAÇÃO DE GALERIAS E PONTOS PLUVIAIS		25.000,00		25.000,00
17.512.0019.1034.0000	CONSTRUÇÃO E RESTAURAÇÃO DE ESGOTOS E UNIDADES SANITARIAS		20.093,80		20.093,80
17.512.0019.1036.0000	CONSTRUÇÃO E RESTAURAÇÃO DE ATERRO SANITARIO		5.000,00		5.000,00
17.512.0019.1054.0000	CONSTRUÇÃO E RESTAURAÇÃO DE CANAIS DE DRENAGEM		2.000,00		2.000,00
17.512.0019.1070.0000	IMPLANTAÇÃO DE UNIDADE DE MANEJO DE RESÍDUOS SÓLIDOS		56.000,00		56.000,00
18	Gestão Ambiental		43.820,35		43.820,35
18 541	Preservação e Conservação Ambiental		43.820,35		43.820,35
18 541 0016	DESENVOLVIMENTO URBANO		43.820,35		43.820,35
18.541.0016.1074.0000	CONSTRUIR E EQUIPAR PARQUE AMBIENTAL		40.000,00		40.000,00
18.541.0016.2089.0000	MANUTENÇÃO E PRESERVAÇÃO DOS PARQUES PÚBLICOS		3.820,35		3.820,35
20	Agricultura		98.277,42		98.277,42
20 122	Administração Geral		98.277,42		98.277,42
20 122 0003	SUPERVISÃO E COORDENAÇÃO SUPERIOR		98.277,42		98.277,42
20.122.0003.1048.0000	AQUISIÇÃO DE VEICULOS		25.000,00		25.000,00
20.122.0003.1061.0000	AQUISIÇÃO DE IMÓVEIS		15.000,00		15.000,00
20.122.0003.2026.0000	MANUTENCAO DO SETOR DE AGRICULTURA E ABASTECIMENTO		58.277,42		58.277,42
20 605	Abastecimento		24.764,07		24.764,07
20 605 0021	DESENVOLVIMENTO RURAL		24.764,07		24.764,07
20.605.0021.1044.0000	CONSTRUÇÃO E REFORMA DO MERCADO PÚBLICO		20.000,00		20.000,00
20.605.0021.2087.0000	MANTER E EQUIPAR O MERCADO PÚBLICO MUNICIPAL		4.764,07		4.764,07
20 606	Extensão Rural		33.187,60		33.187,60
20 606 0021	DESENVOLVIMENTO RURAL		33.187,60		33.187,60
20.606.0021.1012.0000	CONST.E REFORMA DE CASAS DE FARINHA		3.000,00		3.000,00
20.606.0021.1077.0000	AQUISIÇÃO DE PATRULA MECANICA		10.000,00		10.000,00
20.606.0021.1078.0000	AQUISIÇÃO DE TRATOR E EQUIPAMENTOS AGRICOLAS		10.000,00		10.000,00
20.606.0021.1084.0000	CONST.E EQUIPAR CENTRO DE FORMAÇÃO DA AGRIC.FAMILIAR		10.187,60		10.187,60
20 607	Irrigação		4.202,38		4.202,38
20 607 0021	DESENVOLVIMENTO RURAL		4.202,38		4.202,38
20.607.0021.1046.0000	AQUISIÇÃO DE EQUIPAMENTOS E ACESSORIOS AGRICOLAS		4.202,38		4.202,38
20 608			31.682,20		31.682,20

**MUNICÍPIO DE MORRO DO CHAPEU DO PIAUÍ**

- CNPJ:01.612.593/0001-00

Orçamento Programa - Exercício de 2021

Anexo 06

Página 8

Lei: 215, Data: 06/12/2019

PROGRAMA DE TRABALHO

(Inc.II, § 2º, Art.2º)

02 PREFEITURA MUNICIPAL DE MORRO DO CHAPEU
03 SEC.MUNIC.DE ADMINISTRACAO GERAL E FINANÇAS

Código	Especificação	Operação Especial	Projetos	Atividades	Total
20 608 0021	DESENVOLVIMENTO RURAL		31.682,20		31.682,20
20.608.0021.1059.0000	CONSTRUCAO E MANUTENCAO DE HORTAS COMUNITARIAS		3.820,35		3.820,35
20.608.0021.1082.0000	IMPL.DE UNID.DE BENEF.DO PEDUNCULO DO CAJÚ		4.400,80		4.400,80
20.608.0021.1083.0000	IMPL.DE AGROIND.DE BENEF.DO CAJÚE OUT.FRUTOS REGIONAIS		8.914,15		8.914,15
20.608.0021.2086.0000	APOIO A PRODUÇÃO AGRICOLA		10.546,90		10.546,90
20.608.0021.2088.0000	PROGRAMA DE DISTRIBUIÇÃO DE SEMENTES E MUDAS		4.000,00		4.000,00
20 609			8.796,54		8.796,54
20 609 0003	SUPERVISÇO E COORDENAÇÃO SUPERIOR		8.796,54		8.796,54
20.609.0003.1049.0000	AQUISIÇÃO DE EQUIPAMENTOS PARA MEDICAÇÃO VETERINARIA		8.796,54		8.796,54
20 631	Reforma Agrária		10.000,00		10.000,00
20 631 0021	DESENVOLVIMENTO RURAL		10.000,00		10.000,00
20.631.0021.1013.0000	CONSTRUÇÃO E MANUTENÇÃO DE CAMPOS AGRICOLAS		10.000,00		10.000,00
20 692	Comercialização		16.640,70		16.640,70
20 692 0021	DESENVOLVIMENTO RURAL		16.640,70		16.640,70
20.692.0021.1011.0000	CONSTRUÇÃO, AMPLIAÇÃO E REFORMA DE ARMAZENS		5.000,00		5.000,00
20.692.0021.1014.0000	CONSTRUIR, REFORMAR E EQUIPAR FEIRAS E MATADOUROS		7.640,70		7.640,70
20.692.0021.1047.0000	CONST.E REFORMA DAS INSTALAÇÕES DA FEIRA DE PEQUENOS ANIMAIS		4.000,00		4.000,00
28	Encargos Especiais		72.000,00		72.000,00
28 843	Serviço da Dívida Interna		72.000,00		72.000,00
28 843 0003	SUPERVISÇO E COORDENAÇÃO SUPERIOR		72.000,00		72.000,00
28.843.0003.2019.0000	ENCARGOS COM A DIVIDA INTERNA		72.000,00		72.000,00
28 846	Outros Encargos Especiais		92.000,00		92.000,00
28 846 0003	SUPERVISÇO E COORDENAÇÃO SUPERIOR		92.000,00		92.000,00
28.846.0003.2018.0000	ENCARGOS COM O PASEP		92.000,00		92.000,00
99	Reserva de Contingência		208.080,00		208.080,00
99 999	Reserva de Contingência		208.080,00		208.080,00
99 999 0999	RESERVA DE CONTIGENCIA		208.080,00		208.080,00
99.999.0999.2999.0000	RESERVA DE CONTINGÊNCIA		208.080,00		208.080,00
TOTAL		0,00	5.425.867,51	0,00	5.425.867,51

**MUNICÍPIO DE MORRO DO CHAPEU DO PIAUI**

- CNPJ:01.612.593/0001-00

Orçamento Programa - Exercício de 2021

Anexo 06

Página 9

Lei: 215, Data: 06/12/2019

PROGRAMA DE TRABALHO

(Inc.II, § 2º, Art.2º)

02 PREFEITURA MUNICIPAL DE MORRO DO CHAPEU**04 CONTROLADORIA GERAL DO MUNICÍPIO-CGM**

Código	Especificação	Operação Especial	Projetos	Atividades	T o t a l
04	Administração		50.273,45		50.273,45
04	124 Controle Interno		50.273,45		50.273,45
04	124 0003 SUPERVISÃO E COORDENAÇÃO SUPERIOR		50.273,45		50.273,45
04.124.0003.2103.0000	MANUTENÇÃO DOS SERVIÇOS DA CONTROLADORIA GERAL DO MUNICÍPIO		50.273,45		50.273,45
TOTAL		0,00	50.273,45	0,00	50.273,45

**MUNICÍPIO DE MORRO DO CHAPEU DO PIAUÍ**

- CNPJ:01.612.593/0001-00

Orçamento Programa - Exercício de 2021

Anexo 06

Página 10

Lei: 215, Data: 06/12/2019

PROGRAMA DE TRABALHO

(Inc.II, § 2º, Art.2º)

02 PREFEITURA MUNICIPAL DE MORRO DO CHAPEU**05 SECRETARIA MUNICIPAL DE EDUCACAO**

Código	Especificação	Operação Especial	Projetos	Atividades	Total
12	Educação		9.451.931,12		9.451.931,12
12	361	Ensino Fundamental	9.451.931,12		9.451.931,12
12	361	0003 SUPERVISÃO E COORDENAÇÃO SUPERIOR	352.881,56		352.881,56
12.361.0003.2042.0000	TREINAMENTO E CAPACITAÇÃO DE PESSOAL	16.000,00			16.000,00
12.361.0003.2094.0000	ADMINISTRAÇÃO E ENCARGOS DA SECRETARIA	332.000,00			332.000,00
12.361.0003.2095.0000	TREINAMENTO E CAPACITAÇÃO DE PESSOAL	4.881,56			4.881,56
12	361	0014 EDUCAÇÃO PARA TODOS	9.099.049,56		9.099.049,56
12.361.0014.1020.0000	CONST. AMPL. E REST. DE UNIDADES ESCOLARES	285.273,40			285.273,40
12.361.0014.1022.0000	AQUIS. DE VEICULOS E/OU MOTOS	26.530,20			26.530,20
12.361.0014.1028.0000	EQUIPAMENTO DE UNIDADES ESCOLARES	31.836,24			31.836,24
12.361.0014.1029.0000	CONSTRUÇÃO DE UNIDADES ESCOLARES	18.040,54			18.040,54
12.361.0014.1030.0000	AMPL. E REF. DE UNIDADES ESCOLARES	95.903,94			95.903,94
12.361.0014.1057.0000	AQUIS. DE DIV. EQUIP. E MAT. PERMAN. P/ UNID. ESCOLARES	26.530,20			26.530,20
12.361.0014.1058.0000	AQUISIÇÃO DE BENS IMÓVEIS	3.183,62			3.183,62
12.361.0014.1064.0000	AQUISIÇÃO DE VEICULOS	21.224,16			21.224,16
12.361.0014.1073.0000	AQUIS. DE EQUIP. EM GERAL P/ A EDUCAÇÃO	29.505,74			29.505,74
12.361.0014.1076.0000	CONST. E EQUIP. QUADRA P/ PRÁTICA DE EDUC. FÍSICA	10.612,08			10.612,08
12.361.0014.2030.0000	MANUTENÇÃO DO ENSINO FUNDAMENTAL	470.032,62			470.032,62
12.361.0014.2031.0000	MERENDA ESCOLAR	190.630,60			190.630,60
12.361.0014.2034.0000	ENCARGOS COM A ERRADICAÇÃO DO ANALFABETISMO-PEJA	16.635,10			16.635,10
12.361.0014.2035.0000	ENCARGOS COM O BRALF	54.652,20			54.652,20
12.361.0014.2036.0000	ATENDIMENTO AO EXCEPCIONAL	5.603,57			5.603,57
12.361.0014.2039.0000	ENCARGOS COM PESSOAL DO MAGISTERIO - 60%	4.851.490,70			4.851.490,70
12.361.0014.2040.0000	ENCARGOS C/ PESSOAL ADMINISTRATIVO - 40%	1.808.497,00			1.808.497,00
12.361.0014.2041.0000	MANUTENÇÃO E DESENVOL. DO ENSINO - 40%	165.090,60			165.090,60
12.361.0014.2096.0000	MANUTENÇÃO DOS SERVIÇOS DE TRANSPORTE ESCOLAR	111.467,25			111.467,25
12.361.0014.2097.0000	MANUTENÇÃO DOS SERVIÇOS DE TRANSPORTE ESCOLAR	536.048,60			536.048,60
12.361.0014.2107.0000	AQUISIÇÃO DE MATERIAL DIDÁTICO/PEDAGÓGICO	1.061,20			1.061,20
12.361.0014.2108.0000	MANUTENÇÃO DO PROGRAMA SALÁRIO EDUCAÇÃO-QSE	150.100,00			150.100,00
12.361.0014.2109.0000	PROGRAMA DINHEIRO DIRETO NA ESCOLA - PDDE	8.100,00			8.100,00
12.361.0014.2116.0000	MANUTENÇÃO E ENCARGOS DA EDUCAÇÃO DE JOVENS E ADULTOS - 40%	12.000,00			12.000,00
12.361.0014.2117.0000	ENC. C/ PESSOAL DO MAGIST. EDUC. DE JOVENS E ADULTOS-60%	93.000,00			93.000,00
12.361.0014.2118.0000	MANUTENÇÃO E ENCARGOS DA EDUCAÇÃO ESPECIAL - 40%	18.500,00			18.500,00
12.361.0014.2119.0000	ENCARGOS COM PESSOAL DO MAGIST. RIO EDUCAÇÃO ESPECIAL - 60%	5.500,00			5.500,00
12.361.0014.2133.0000	MANUTENÇÃO DE ENCARGOS COM A ELETROBRAS	52.000,00			52.000,00
12	365	Educação Infantil	634.743,23		634.743,23
12	365	0004 ATENÇÃO ESPECIAL AO IDOSO	11.162,38		11.162,38
12.365.0004.2032.0000	MANUTENÇÃO DE CRECHES	11.162,38			11.162,38

**MUNICÍPIO DE MORRO DO CHAPEU DO PIAUÍ**

- CNPJ:01.612.593/0001-00

Orçamento Programa - Exercício de 2021

Anexo 06

Página 11

Lei: 215, Data: 06/12/2019

PROGRAMA DE TRABALHO

(Inc.II, § 2º, Art.2º)

02 PREFEITURA MUNICIPAL DE MORRO DO CHAPEU**05 SECRETARIA MUNICIPAL DE EDUCACAO**

Código	Especificação	Operação Especial	Projetos	Atividades	T o t a l
12 365 0014	EDUCAÇÃO PARA TODOS		623.580,85		623.580,85
12.365.0014.1021.0000	CONSTRUIR, REFORMAR E EQUIPAR CRECHES		74.513,44		74.513,44
12.365.0014.1066.0000	CONSTRUIR, AMPLIAR, RESTAURAR E EQUIPAR CRECHES - 40%		6.367,26		6.367,26
12.365.0014.1068.0000	CONSTRUIR, AMPLIAR, RESTAURAR E EQUIPAR PÉR- -ESCOLAS - 40%		4.775,43		4.775,43
12.365.0014.2033.0000	MANUTENCAO DO ENSINO PRE-ESCOLAR		13.651,27		13.651,27
12.365.0014.2112.0000	MANUTENÇÃO E ENCARGOS ENSINO INFANTIL - 40%		18.000,00		18.000,00
12.365.0014.2113.0000	ENCARGOS COM PESSOAL DO MAGIST- RIO ENSINO INFANTIL - 60%		478.500,00		478.500,00
12.365.0014.2120.0000	MANUTENÇÃO E ENCARGOS DO PR- -ESCOLAR - 40%		17.000,00		17.000,00
12.365.0014.2121.0000	ENCARGOS COM PESSOAL DO MAGIST- RIO PR- -ESCOLAR - 60%		10.773,45		10.773,45
TOTAL		0,00	10.086.674,35	0,00	10.086.674,35

**MUNICÍPIO DE MORRO DO CHAPEU DO PIAUÍ**

- CNPJ:01.612.593/0001-00

Orçamento Programa - Exercício de 2021

Anexo 06

Página 12

Lei: 215, Data: 06/12/2019

PROGRAMA DE TRABALHO

(Inc.II, § 2º, Art.2º)

02 PREFEITURA MUNICIPAL DE MORRO DO CHAPEU**06 SECRETARIA MUNICIPAL DE SAÚDE**

Código	Especificação	Operação Especial	Projetos	Atividades	Total
04	Administração		18.000,00		18.000,00
04	122 Administração Geral		18.000,00		18.000,00
04	122 0003 SUPERVISÃO E COORDENAÇÃO SUPERIOR		18.000,00		18.000,00
04.122.0003.2043.0000	MANUTENÇÃO DA SECRETARIA DE SAÚDE		18.000,00		18.000,00
10	Saúde		143.000,00		143.000,00
10	122 Administração Geral		143.000,00		143.000,00
10	122 0009 AÇÕES PREVENTIVAS DE SAÚDE		143.000,00		143.000,00
10.122.0009.2131.0000	ENFRENTAMENTO DA EMERGÊNCIA COVID-19		143.000,00		143.000,00
10	301 Atenção Básica		3.349.566,52		3.349.566,52
10	301 0009 AÇÕES PREVENTIVAS DE SAÚDE		69.435,20		69.435,20
10.301.0009.1088.0000	CONSTRUÇÃO DE ACADEMIA DA SAÚDE		39.535,20		39.535,20
10.301.0009.2056.0000	ATIVIDADES BÁSICAS DE CONTROLE SOCIAL		400,00		400,00
10.301.0009.2140.0000	MAN. DO PROGRAMA ACADEMIA DE SAÚDE		29.500,00		29.500,00
10	301 0010 ASSISTÊNCIA MÉDICA E HOSPITALAR		3.255.803,12		3.255.803,12
10.301.0010.1031.0000	AQUISIÇÃO DE VEÍCULO E/OU MOTO		42.344,28		42.344,28
10.301.0010.1032.0000	AQUISIÇÃO DE AMBULÂNCIA COM UTI		63.880,56		63.880,56
10.301.0010.1033.0000	AQUISIÇÃO DE TRAILLER MÉDICO ODONTOLÓGICO		26.426,16		26.426,16
10.301.0010.1035.0000	CONSTRUIR, RESTAURAR, AMPLIAR E EQUIPAR UBS		92.410,76		92.410,76
10.301.0010.1039.0000	AQUIS. DE EQUIP. MÉDICOS, HOSPITAL E ODONTOLÓGICOS		47.025,28		47.025,28
10.301.0010.1040.0000	CONST. AMPL. REF. E EQUIP. DE POSTOS DE SAÚDE E DA SEC. DE SAÚDE		294.080,68		294.080,68
10.301.0010.1071.0000	AQUISIÇÃO DE EQUIPAMENTOS PARA A UBS		78.758,28		78.758,28
10.301.0010.1072.0000	VIG. ALIM. E NUTRIC. COM ADESÃO AO PMAQ-AB HOMOLOGADO		10.716,12		10.716,12
10.301.0010.1075.0000	CONST. AMPL. REF. E EQUIP. DE POSTOS DE SAÚDE E DA SEC. DE SAÚDE		65.025,00		65.025,00
10.301.0010.2047.0000	MANUTENÇÃO DO FMS		1.668.000,00		1.668.000,00
10.301.0010.2048.0000	PROGRAMA DE ATENÇÃO BÁSICA DE SAÚDE-PAB		751.136,00		751.136,00
10.301.0010.2137.0000	MANUTENÇÃO DO NASF		116.000,00		116.000,00
10	301 0011 SAÚDE DO ESCOLAR		24.328,20		24.328,20
10.301.0011.2015.0000	MANUTENÇÃO DO PROGRAMA SAÚDE NA ESCOLA-PSE		24.328,20		24.328,20
10	302 Assistência Hospitalar e Ambulatorial		375.665,26		375.665,26
10	302 0010 ASSISTÊNCIA MÉDICA E HOSPITALAR		375.665,26		375.665,26
10.302.0010.2050.0000	AQUISIÇÃO DE MATERIAIS E MEDICAMENTOS		10.000,00		10.000,00
10.302.0010.2053.0000	CONSERVAÇÃO E LIMPEZA DOS POSTOS DE SAÚDE E DA SMS		300,00		300,00
10.302.0010.2127.0000	ASSISTÊNCIA FARMACÊUTICA BÁSICA-AFB		125.000,00		125.000,00
10.302.0010.2128.0000	COMPENSAÇÃO DE ESPECIFICIDADES REGIONAIS-CER		1.500,00		1.500,00
10.302.0010.2129.0000	PROG. DE MELHORIA DO ACESSO E DA QUALIDADE-PMAQ		238.865,26		238.865,26
10	303 Suporte Profilático e Terapêutico		1.102.606,22		1.102.606,22

**MUNICIPIO DE MORRO DO CHAPEU DO PIAUI**

- CNPJ:01.612.593/0001-00

Orçamento Programa - Exercício de 2021

Anexo 06

Página 13

Lei: 215, Data: 06/12/2019

PROGRAMA DE TRABALHO

(Inc.II, § 2º, Art.2º)

02 PREFEITURA MUNICIPAL DE MORRO DO CHAPEU**06 SECRETARIA MUNICIPAL DE SAUDE**

Código	Especificação	Operação Especial	Projetos	Atividades	T o t a l
10 303 0009	AÇÃES PREVENTIVAS DE SAÚDE		1.102.606,22		1.102.606,22
10.303.0009.1090.0000	AQUISIÇÃO DE UNIDADE ODONTOLÓGICA MÓVEL		48.509,69		48.509,69
10.303.0009.2049.0000	ACOES DO PROGRAMA SAUDE DA FAMILIA-PSF		431.900,00		431.900,00
10.303.0009.2051.0000	ACOES DO PROGRAMA DE SAUDE BUCAL-PSB		169.000,00		169.000,00
10.303.0009.2052.0000	ACOES DO PROGRAMA DE AGENTES COMUNITARIOS DE SAUDE-PACS		453.196,53		453.196,53
10 304	Vigilância Sanitária		1.450,00		1.450,00
10 304 0010	ASSISTENCIA MEDICA E HOSPITALAR		450,00		450,00
10.304.0010.2073.0000	PROGRAMA DE ASSIST. SOCIAL EM SANEAMENTO		450,00		450,00
10 304 0012	FISCALIZAÇÃO E INSPEÇÃO SANITÁRIA		1.000,00		1.000,00
10.304.0012.2054.0000	ENCARGOS COM VIGILANCIA E INSPEÇÃO SANITÁRIA		1.000,00		1.000,00
10 305	Vigilância Epidemiológica		105.052,00		105.052,00
10 305 0009	AÇÃES PREVENTIVAS DE SAÚDE		105.052,00		105.052,00
10.305.0009.2072.0000	PISO FIXO DE VIG.E PROM.DA SAÚDE-PFVPS		105.052,00		105.052,00
10 306	Alimentação e Nutrição		450,00		450,00
10 306 0013	INSPEÇÃO E CONTROLE ALIMENTAR		450,00		450,00
10.306.0013.2055.0000	ACOES DE COMBATE A CARENCIA NUTRICIONAL		450,00		450,00
TOTAL		0,00	5.095.790,00	0,00	5.095.790,00

**MUNICÍPIO DE MORRO DO CHAPEU DO PIAUÍ**

- CNPJ:01.612.593/0001-00

Orçamento Programa - Exercício de 2021

Anexo 06

Página 14

Lei: 215, Data: 06/12/2019

PROGRAMA DE TRABALHO

(Inc.II, § 2º, Art.2º)

02 PREFEITURA MUNICIPAL DE MORRO DO CHAPEU**07 SECRETARIA MUNICIPAL DE ASSISTENCIA SOCIAL**

Código	Especificação	Operação Especial	Projetos	Atividades	T o t a l
08	Assistência Social		172.485,00		172.485,00
08	122 Administração Geral		4.000,00		4.000,00
08	122 0008 ASSISTENCIA SOCIAL GERAL		4.000,00		4.000,00
08.122.0008.2138.0000	ENFRETEAMENTO DA EMERGÊNCIA DE SAÚDE PÚBLICA DE IMPORTÂNCIA INTERNACIONAL DECORRENTE DO CORONAVIROS-COVID19		4.000,00		4.000,00
08	241 Assistência ao Idoso		1.860,00		1.860,00
08	241 0004 ATENÇÃO ESPECIAL AO IDOSO		1.860,00		1.860,00
08.241.0004.2059.0000	PROGRAMA DE AMPARO AO IDOSO		1.860,00		1.860,00
08	242 Assistência ao Portador de Deficiência		6.255,00		6.255,00
08	242 0005 ATENÇÃO AO PORTADOR DEFICIENCIA		1.105,00		1.105,00
08.242.0005.2067.0000	APOIO AO CIDADAO, A FAMILIA E AO DEFICIENTE		1.105,00		1.105,00
08	242 0006 ATENÇÃO A CRIANÇA E AO ADOLESCENTE		5.150,00		5.150,00
08.242.0006.2125.0000	BENEF.DE PREST.CONTINUADA-BPC NA ESCOLA - QUES *		5.150,00		5.150,00
08	243 Assistência à Criança e ao Adolescente		172.485,00		172.485,00
08	243 0006 ATENÇÃO A CRIANÇA E AO ADOLESCENTE		172.485,00		172.485,00
08.243.0006.2060.0000	PROGRAMA CRIANÇA FELIZ		111.885,00		111.885,00
08.243.0006.2064.0000	IMPLANTAÇÃO E MANUTENÇÃO DO CENTRO DA JUVENTUDE		600,00		600,00
08.243.0006.2099.0000	MANUTENÇÃO E APOIO AOS CONSELHOS TUTELARES		60.000,00		60.000,00
08	244 Assistência Comunitária		745.695,37		745.695,37
08	244 0003 SUPERVISÃO E COORDENAÇÃO SUPERIOR		3.100,00		3.100,00
08.244.0003.2068.0000	ATENCAO AS FAMILIAS E CIDADADOS CARENTES		3.100,00		3.100,00
08	244 0007 APOIO INTEGRAL A FAMILIA		134.100,00		134.100,00
08.244.0007.1065.0000	CONST. E EQUIPAR O CENTRO DE REFERÊNCIA DA ASS. SOCIAL-CRAS		49.300,00		49.300,00
08.244.0007.2009.0000	PROGR.IGD-PBF-IND.DE GESTÃO DESCENT.DO B.FAMILIA *		56.700,00		56.700,00
08.244.0007.2104.0000	PROG.DE ATENÇÃO INTEG.A FAMÓLIA PAIF/PBFI/CRAS *		16.100,00		16.100,00
08.244.0007.2132.0000	PROGR.IGD-SUAS *		12.000,00		12.000,00

**MUNICÍPIO DE MORRO DO CHAPEU DO PIAUÍ**

- CNPJ:01.612.593/0001-00

Orçamento Programa - Exercício de 2021

Anexo 06

Página 15

Lei: 215, Data: 06/12/2019

PROGRAMA DE TRABALHO

(Inc.II, § 2º, Art.2º)

02 PREFEITURA MUNICIPAL DE MORRO DO CHAPEU**07 SECRETARIA MUNICIPAL DE ASSISTENCIA SOCIAL**

Código	Especificação	Operação Especial	Projetos	Atividades	T o t a l
08 244 0008	ASSISTENCIA SOCIAL GERAL		584.495,37		584.495,37
08.244.0008.1087.0000	CONSTRUÇÃO DE TELECENTRO COMUNITÁRIO		6.367,25		6.367,25
08.244.0008.2044.0000	DISTRB. DE FILTROS A FAMILIAS CARENTES		600,00		600,00
08.244.0008.2058.0000	MANUTENCAO DA SECRET. DE ASSISTENCIA SOCIAL		360.638,12		360.638,12
08.244.0008.2061.0000	PROGRAMA DE GERACAO DE RENDA E EMPREGO		900,00		900,00
08.244.0008.2066.0000	MANUT.DOS SERVS.DE CONVIV.E FORTAL.DE VINCULOS-SCFV		107.600,00		107.600,00
08.244.0008.2071.0000	ADMINIST. DO FUNDO MUN. DE ASSISTENCIA SOCIAL		99.570,00		99.570,00
08.244.0008.2075.0000	MANUTENÇÃO DO PROGRAMA DE ASSISTÊNCIA A GESTANTE		1.720,00		1.720,00
08.244.0008.2098.0000	ENCARGOS COM TRANSPORTE DE PESSOAS DOENTES		1.000,00		1.000,00
08.244.0008.2100.0000	ACOMPANHAMENTO E REVISÃO DO BPC		400,00		400,00
08.244.0008.2101.0000	IMPLANTAÇÃO E MANUTENÇÃO DO BALCÃO DA CIDADANIA		600,00		600,00
08.244.0008.2135.0000	MANUTENCAO DE ENCARGOS COM A ELETROBRAS		5.100,00		5.100,00
08 244 5031	PROTECAO SOCIAL NO AMBITO DO SISTEMA UNICO DE ASSISTENCIA SOCIAL		24.000,00		24.000,00
08.244.5031.2138.0000	ENFRETAMENTO DA EMERGÊNCIA DE SAÚDE PÚBLICA DE IMPORTÂNCIA INTERNACIONAL DECORRENTE DO CORONAVIROS-COVID19		24.000,00		24.000,00
08 845	Transferências		3.060,00		3.060,00
08 845 0003	SUPERVISÃO E COORDENAÇÃO SUPERIOR		3.060,00		3.060,00
08.845.0003.2065.0000	APOIO E INCENTIVO A ASSOCIAÇÕES		3.060,00		3.060,00
TOTAL		0,00	933.355,37	0,00	933.355,37

**MUNICÍPIO DE MORRO DO CHAPEU DO PIAUI**

- CNPJ:01.612.593/0001-00

Orçamento Programa - Exercício de 2021

Anexo 06

Página 16

PROGRAMA DE TRABALHO

(Inc.II, § 2º, Art.2º)

Lei: 215, Data: 06/12/2019

02 PREFEITURA MUNICIPAL DE MORRO DO CHAPEU**08 SEC. MUNIC. DO DESPORTO, LAZER, CULTURA E TURISMO**

Código	Especificação	Operação Especial	Projetos	Atividades	T o t a l
13	Cultura		85.551,11		85.551,11
13	392	Difusão Cultural	85.551,11		85.551,11
13	392	0015 NOSSA CULTURA	85.551,11		85.551,11
13.392.0015.1023.0000	CONSTRUIR, INSTALAR E EQUIPAR A BIBLIOTECA PUBLICA		12.075,04		12.075,04
13.392.0015.1024.0000	CONSTRUÇÃO DE TEATRO DE ARENA		3.820,35		3.820,35
13.392.0015.2037.0000	APOIO AS ATIVIDADES CULTURAIS DO MUNICIPIO		37.000,00		37.000,00
13.392.0015.2102.0000	MANUTENÇÃO DA BIBLIOTECA PÚBLICA		5.836,65		5.836,65
13.392.0015.2122.0000	APOIO AS FESTIVIDADES JUNINAS		17.144,57		17.144,57
13.392.0015.2123.0000	FESTA DE ANIV.DO MUN.DE M.DO CHAP. U DO PIAUI		7.127,60		7.127,60
13.392.0015.2124.0000	REAL.E PROM.DE FESTA E EVENTOS COMEMOR.DO MUNICIPIO		2.546,90		2.546,90
13	812	Desporto Comunitário	186.149,43		186.149,43
13	812	0015 NOSSA CULTURA	15.003,97		15.003,97
13.812.0015.2110.0000	EQUIPAR E MANTER BANDA DE MUSICA		15.003,97		15.003,97
13	812	0027 DESPORTO AMADOR	171.145,46		171.145,46
13.812.0027.2105.0000	MANUTENÇÃO DA SECRETARIA		171.145,46		171.145,46
27	Desporto e Lazer		94.285,37		94.285,37
27	812	Desporto Comunitário	94.285,37		94.285,37
27	812	0027 DESPORTO AMADOR	94.285,37		94.285,37
27.812.0027.1089.0000	CONSTRUÇÃO E RECUPERAÇÃO DE QUADRAS DE AREIA		53.000,00		53.000,00
27.812.0027.2038.0000	REALIZAÇÕES DE EVENTOS ESPORTIVOS		41.285,37		41.285,37
27	813	Lazer	281.095,27		281.095,27
27	813	0027 DESPORTO AMADOR	281.095,27		281.095,27
27.813.0027.1025.0000	CONSTRUÇÃO E RECUPERAÇÃO DE CAMPOS DE FUTEBOL		20.187,60		20.187,60
27.813.0027.1026.0000	CONST. DE ESTADIO DE FUTEBOL		25.000,00		25.000,00
27.813.0027.1027.0000	CONSTRUÇÃO E RECUPERAÇÃO DE QUADRA POLIESPORTIVA		84.284,04		84.284,04
27.813.0027.1062.0000	CONSTRUÇÃO E RECUPERAÇÃO DE GINÁSIO POLIESPORTIVO		12.546,90		12.546,90
27.813.0027.1091.0000	CONSTRUÇÃO DE ACADEMIA AO AR LIVRE		45.000,00		45.000,00
27.813.0027.2106.0000	MANUTENÇÃO DO DEPARTAMENTO DE ESPORTE		77.076,73		77.076,73
27.813.0027.2136.0000	MANUTENÇÃO DE ENCARGOS COM A ELETROBRAS		17.000,00		17.000,00
TOTAL		0,00	647.081,18	0,00	647.081,18



MUNICIPIO DE MORRO DO CHAPEU DO PIAUI

- CNPJ:01.612.593/0001-00

PROGRAMA DE TRABALHO

(Inc.II, § 2º, Art.2º)

Orçamento Programa - Exercício de 2021

Anexo 06

Página 17

Lei: 215, Data: 06/12/2019

TOTAL GERAL

0,00

23.557.920,00

0,00

23.557.920,00

MARCOS HENRIQUE
FORTES
REBELO:22770097334

Assinado de forma digital por
MARCOS HENRIQUE FORTES
REBELO:22770097334
Dados: 2020.09.28 11:59:29 -03'00'

MARCOS HENRIQUE FORTES REBELO
PREFEITO MUNICIPAL
227.700.973-34

JOAO RODRIGUES DA
SILVA
JUNIOR:00348658370

Assinado de forma digital por JOAO
RODRIGUES DA SILVA
JUNIOR:00348658370
Dados: 2020.09.29 08:46:17 -03'00'

JOÃO RODRIGUES DA SILVA JÚNIOR
CONTADOR CRC - PI 011225/O-1
003.186.583-70

**MUNICÍPIO DE MORRO DO CHAPEU DO PIAUÍ**

- CNPJ:01.612.593/0001-00

Orçamento Programa - Exercício de 2021

Página 2

QUADRO AUXILIAR DE DETALHAMENTO DA DESPESA

Lei: 215, Data: 06/12/2019

ORGÃO 02 PREFEITURA MUNICIPAL DE MORRO DO CHAPEU
UNIDADE 01 GABINETE DO PREFEITO
SUB UNIDADE 00 GABINETE DO PREFEITO

Aplicação Programada	Proj/Ativ	Finalidade	Categoria	Detalhada	Total Grupo	Total Categ.	Total Func.
		F.R. - C.A.					
ENCARGOS COM A ASSESSORIA JURIDICA	04.091.0002.2002.0000						120.500,00
3 DESPESAS CORREN						120.500,00	
3 OUTRAS DESPESAS CORRENTES					120.500,00		
SERVIÇOS DE CONSULTORIA			3.3.90.35.00	120.000,00			
OUTROS SERVIÇOS DE TERCEIROS - PESSOA FÍSICA			3.3.90.36.00	500,00			
AQUISICAO DE VEICULO PARA O GABINETE	04.122.0003.1002.0000						20.000,00
4 DESPESAS DE CAPIT						20.000,00	
4 INVESTIMENTOS					20.000,00		
EQUIPAMENTOS E MATERIAL PERMANENTE			4.4.90.52.00	20.000,00			
AMPL. MANUT. E EQUIPAR A SEDE DA PREF. MUNICIPAL	04.122.0003.1003.0000						20.000,00
3 DESPESAS CORREN						4.000,00	
3 OUTRAS DESPESAS CORRENTES					4.000,00		
MATERIAL DE CONSUMO			3.3.90.30.00	2.000,00			
OUTROS SERVIÇOS DE TERCEIROS - PESSOA FÍSICA			3.3.90.36.00	2.000,00			
4 DESPESAS DE CAPIT						16.000,00	
4 INVESTIMENTOS					16.000,00		
OBRAS E INSTALAÇÕES			4.4.90.51.00	15.000,00			
EQUIPAMENTOS E MATERIAL PERMANENTE			4.4.90.52.00	1.000,00			
MANUTENCAO DO GABINETE DO PREFEITO	04.122.0003.2003.0000						322.963,28
3 DESPESAS CORREN						322.963,28	
1 PESSOAL E ENCARGOS SOCIAIS					241.963,28		
CONTRATAÇÃO POR TEMPO DETERMINADO			3.1.90.04.00	1.000,00			
VENCIMENTOS E VANTAGENS FIXAS - PESSOAL CIVIL			3.1.90.11.00	239.363,28			
OUTRAS DESPESAS VARIÁVEIS - PESSOAL CIVIL			3.1.90.16.00	1.000,00			
SENTENÇAS JUDICIAIS			3.1.90.91.00	300,00			
DESPESAS DE EXERCÍCIOS ANTERIORES			3.1.90.92.00	300,00			
3 OUTRAS DESPESAS CORRENTES					81.000,00		
DIÁRIAS - CIVIL			3.3.90.14.00	35.000,00			
MATERIAL DE CONSUMO			3.3.90.30.00	20.000,00			
OUTROS SERVIÇOS DE TERCEIROS - PESSOA FÍSICA			3.3.90.36.00	2.000,00			
OUTROS SERVIÇOS DE TERCEIROS - PESSOA JURÍDICA			3.3.90.39.00	20.000,00			
OBRIGAÇÕES TRIBUTÁRIAS E CONTRIBUTIVAS			3.3.90.47.00	3.000,00			
DESPESAS DE EXERCÍCIOS ANTERIORES			3.3.90.92.00	1.000,00			
CONTRIBUICAO A ENTIDADE	04.122.0003.2005.0000						67.500,00
3 DESPESAS CORREN						67.500,00	
3 OUTRAS DESPESAS CORRENTES					67.500,00		
CONTRIBUIÇÕES			3.3.50.41.00	65.000,00			
SUBVENÇÕES SOCIAIS			3.3.50.43.00	500,00			
RATEIO PELA PARTICIPAÇÃO EM CONSÓRCIO PÚBLICO			3.3.71.70.00	2.000,00			
PROMOÇÃO DE EVENTOS, RECEPÇÕES E CONFERÊNCIAS	04.122.0003.2077.0000						5.600,00
3 DESPESAS CORREN						5.600,00	
3 OUTRAS DESPESAS CORRENTES					5.600,00		
MATERIAL DE CONSUMO			3.3.90.30.00	2.000,00			
OUTROS SERVIÇOS DE TERCEIROS - PESSOA FÍSICA			3.3.90.36.00	3.000,00			
OUTROS SERVIÇOS DE TERCEIROS - PESSOA JURÍDICA			3.3.90.39.00	600,00			
MANUTENCAO DA JUNTA DE SERVICIO MILITAR	04.153.0003.2004.0000						8.413,44
3 DESPESAS CORREN						8.413,44	

**MUNICIPIO DE MORRO DO CHAPEU DO PIAUI**

- CNPJ:01.612.593/0001-00

Orçamento Programa - Exercício de 2021

Página 4

QUADRO AUXILIAR DE DETALHAMENTO DA DESPESA

Lei: 215, Data: 06/12/2019

ORGÃO	02	PREFEITURA MUNICIPAL DE MORRO DO CHAPEU
UNIDADE	02	SERVICO AUTONOMO DE AGUA E ESGOTO-SAAE
SUB UNIDADE	00	SERVICO AUTONOMO DE AGUA E ESGOTO-SAAE

Aplicacao Programada	Proj/Ativ	Finalidade	Categoria	Detalhada	TotalGrupo	Total Categ.	Total Func.
		F.R. - C.A.					
MANUT. ADMINISTRATIVA DO SAAE	04.122.0018.2045.0000						55.141,00
3	DESPESAS CORREN					52.141,00	
1	PESSOAL E ENCARGOS SOCIAIS				45.569,10		
	VENCIMENTOS E VANTAGENS FIXAS - PESSOAL CIVIL		3.1.90.11.00	33.292,60			
	OBRIGAÇÕES PATRONAIS		3.1.90.13.00	7.428,46			
	OUTRAS DESPESAS VARIÁVEIS - PESSOAL CIVIL		3.1.90.16.00	4.000,00			
	DESPESAS DE EXERCÍCIOS ANTERIORES		3.1.90.92.00	848,04			
3	OUTRAS DESPESAS CORRENTES				6.571,90		
	DIÁRIAS - CIVIL		3.3.90.14.00	403,54			
	MATERIAL DE CONSUMO		3.3.90.30.00	4.000,00			
	SERVIÇOS DE CONSULTORIA		3.3.90.35.00	318,36			
	OUTROS SERVIÇOS DE TERCEIROS - PESSOA FÍSICA		3.3.90.36.00	1.000,00			
	OUTROS SERVIÇOS DE TERCEIROS - PESSOA JURÍDICA		3.3.90.39.00	850,00			
4	DESPESAS DE CAPIT					3.000,00	
4	INVESTIMENTOS				3.000,00		
	OBRAS E INSTALAÇÕES		4.4.90.51.00	1.500,00			
	EQUIPAMENTOS E MATERIAL PERMANENTE		4.4.90.52.00	1.500,00			
TOTAL							55.141,00

**MUNICÍPIO DE MORRO DO CHAPEU DO PIAUÍ**

- CNPJ:01.612.593/0001-00

Orçamento Programa - Exercício de 2021

Página 5

QUADRO AUXILIAR DE DETALHAMENTO DA DESPESA

Lei: 215, Data: 06/12/2019

ORGÃO	UNIDADE	SUB UNIDADE	Proj/Ativ	Finalidade	Categoria	Detalhada	TotalGrupo	Total Categ.	Total Func.
						F.R. - C.A.			
02	03	00	04.121.0003.2008.0000	MANUTENÇÃO DOS SERVIÇOS CONTÁBEIS					135.000,00
			3	DESPESAS CORREN				135.000,00	
			3	OUTRAS DESPESAS CORRENTES			135.000,00		
				SERVIÇOS DE CONSULTORIA	3.3.90.35.00	120.000,00			
				OUTROS SERVIÇOS DE TERCEIROS - PESSOA FÍSICA	3.3.90.36.00	5.000,00			
				OUTROS SERVIÇOS DE TERCEIROS - PESSOA JURÍDICA	3.3.90.39.00	10.000,00			
			04.122.0001.2092.0000	INDENIZAÇÕES ADM. E SENTENÇAS JUDICIAIS					24.000,00
			3	DESPESAS CORREN				24.000,00	
			1	PESSOAL E ENCARGOS SOCIAIS			21.000,00		
				SENTENÇAS JUDICIAIS	3.1.90.91.00	15.000,00			
				INDENIZAÇÕES E RESTITUIÇÕES TRABALHISTAS	3.1.90.94.00	6.000,00			
			3	OUTRAS DESPESAS CORRENTES			3.000,00		
				SENTENÇAS JUDICIAIS	3.3.90.91.00	1.500,00			
				INDENIZAÇÕES E RESTITUIÇÕES	3.3.90.93.00	1.500,00			
			04.122.0003.1042.0000	AQUISIÇÃO DE EQUIPAMENTOS E MATERIAL PERMANENTE					15.000,00
			4	DESPESAS DE CAPIT				15.000,00	
			4	INVESTIMENTOS			15.000,00		
				EQUIPAMENTOS E MATERIAL PERMANENTE	4.4.90.52.00	15.000,00			
			04.122.0003.1043.0000	AQUISIÇÃO DE IMÓVEIS					15.000,00
			4	DESPESAS DE CAPIT				15.000,00	
			4	INVESTIMENTOS			15.000,00		
				AQUISIÇÃO DE IMÓVEIS	4.4.90.61.00	15.000,00			
			04.122.0003.2006.0000	MANUTENÇÃO E ENCARGOS DA SECRETARIA					1.824.089,78
			3	DESPESAS CORREN				1.795.281,78	
			1	PESSOAL E ENCARGOS SOCIAIS			494.500,00		
				CONTRATAÇÃO POR TEMPO DETERMINADO	3.1.90.04.00	10.000,00			
				VENCIMENTOS E VANTAGENS FIXAS - PESSOAL CIVIL	3.1.90.11.00	460.000,00			
				VENCIMENTOS E VANTAGENS FIXAS - PESSOAL CIVIL	3.1.90.11.00	2.500,00			
				OUTRAS DESPESAS VARIÁVEIS - PESSOAL CIVIL	3.1.90.16.00	10.000,00			
				SENTENÇAS JUDICIAIS	3.1.90.91.00	10.000,00			
				DESPESAS DE EXERCÍCIOS ANTERIORES	3.1.90.92.00	1.000,00			
				INDENIZAÇÕES E RESTITUIÇÕES TRABALHISTAS	3.1.90.94.00	1.000,00			
			3	OUTRAS DESPESAS CORRENTES			1.300.781,78		
				OUTROS BENEFÍCIOS ASSISTENCIAIS DO SERVIDOR E DO MILIT	3.3.90.08.00	5.000,00			
				DIÁRIAS - CIVIL	3.3.90.14.00	45.000,00			
				MATERIAL DE CONSUMO	3.3.90.30.00	280.000,00			
				MATERIAL DE CONSUMO	3.3.90.30.00	2.500,00			
				SERVIÇOS DE CONSULTORIA	3.3.90.35.00	179.281,78			
				OUTROS SERVIÇOS DE TERCEIROS - PESSOA FÍSICA	3.3.90.36.00	180.000,00			
				OUTROS SERVIÇOS DE TERCEIROS - PESSOA FÍSICA	3.3.90.36.00	2.500,00			
				OUTROS SERVIÇOS DE TERCEIROS - PESSOA JURÍDICA	3.3.90.39.00	550.000,00			
				OUTROS SERVIÇOS DE TERCEIROS - PESSOA JURÍDICA	3.3.90.39.00	2.500,00			
				OBRIGAÇÕES TRIBUTÁRIAS E CONTRIBUTIVAS	3.3.90.47.00	44.000,00			
				DESPESAS DE EXERCÍCIOS ANTERIORES	3.3.90.92.00	10.000,00			
			4	DESPESAS DE CAPIT				28.808,00	
			4	INVESTIMENTOS			28.808,00		
				OBRAS E INSTALAÇÕES	4.4.90.51.00	20.808,00			
				EQUIPAMENTOS E MATERIAL PERMANENTE	4.4.90.52.00	8.000,00			
			04.122.0003.2079.0000	DESPESAS COM FARDAMENTO DE FUNCIONÁRIOS					2.100,00
			3	DESPESAS CORREN				2.100,00	

**MUNICIPIO DE MORRO DO CHAPEU DO PIAUI**

- CNPJ:01.612.593/0001-00

Orçamento Programa - Exercício de 2021

Página 6

QUADRO AUXILIAR DE DETALHAMENTO DA DESPESA

Lei: 215, Data: 06/12/2019

ORGÃO	02	PREFEITURA MUNICIPAL DE MORRO DO CHAPEU
UNIDADE	03	SEC.MUNIC.DE ADMINISTRACAO GERAL E FINANÇAS
SUB UNIDADE	00	SEC.MUNIC.DE ADMINISTRACAO GERAL E FINANÇAS

Aplicacao Programada	Proj/Ativ	Finalidade	Categoria	Detalhada	TotalGrupo	Total Categ.	Total Func.
		F.R. - C.A.					
DESPESAS COM FARDAMENTO DE FUNCIONARIOS	04.122.0003.2079.0000						2.100,00
3	DESPESAS CORREN					2.100,00	
3	OUTRAS DESPESAS CORRENTES				2.100,00		
	MATERIAL DE CONSUMO		3.3.90.30.00	1.100,00			
	OUTROS SERVIÇOS DE TERCEIROS - PESSOA FÍSICA		3.3.90.36.00	500,00			
	OUTROS SERVIÇOS DE TERCEIROS - PESSOA JURÍDICA		3.3.90.39.00	500,00			
MANUTENÇÃO DO DEPARTAMENTO DE ALMOX E PATRIMONIO	04.122.0003.2080.0000						4.000,00
3	DESPESAS CORREN					3.500,00	
3	OUTRAS DESPESAS CORRENTES				3.500,00		
	MATERIAL DE CONSUMO		3.3.90.30.00	1.500,00			
	OUTROS SERVIÇOS DE TERCEIROS - PESSOA FÍSICA		3.3.90.36.00	1.500,00			
	OUTROS SERVIÇOS DE TERCEIROS - PESSOA JURÍDICA		3.3.90.39.00	500,00			
4	DESPESAS DE CAPIT					500,00	
4	INVESTIMENTOS				500,00		
	EQUIPAMENTOS E MATERIAL PERMANENTE		4.4.90.52.00	500,00			
MANUTENCAO DO SETOR DE FINANÇAS	04.123.0003.2007.0000						88.000,00
3	DESPESAS CORREN					87.000,00	
1	PESSOAL E ENCARGOS SOCIAIS				14.000,00		
	CONTRATAÇÃO POR TEMPO DETERMINADO		3.1.90.04.00	1.000,00			
	VENCIMENTOS E VANTAGENS FIXAS - PESSOAL CIVIL		3.1.90.11.00	11.000,00			
	OUTRAS DESPESAS VARIÁVEIS - PESSOAL CIVIL		3.1.90.16.00	1.000,00			
	INDENIZAÇÕES E RESTITUIÇÕES TRABALHISTAS		3.1.90.94.00	1.000,00			
3	OUTRAS DESPESAS CORRENTES				73.000,00		
	DIÁRIAS - CIVIL		3.3.90.14.00	5.000,00			
	MATERIAL DE CONSUMO		3.3.90.30.00	10.000,00			
	OUTROS SERVIÇOS DE TERCEIROS - PESSOA FÍSICA		3.3.90.36.00	10.000,00			
	OUTROS SERVIÇOS DE TERCEIROS - PESSOA JURÍDICA		3.3.90.39.00	10.000,00			
	DESPESAS DE EXERCÍCIOS ANTERIORES		3.3.90.92.00	5.000,00			
	INDENIZAÇÕES E RESTITUIÇÕES		3.3.90.93.00	3.000,00			
	INDENIZAÇÕES E RESTITUIÇÕES		3.3.90.93.00	30.000,00			
4	DESPESAS DE CAPIT					1.000,00	
4	INVESTIMENTOS				1.000,00		
	EQUIPAMENTOS E MATERIAL PERMANENTE		4.4.90.52.00	1.000,00			
MANUTENCAO DO SETOR DE TRIBUTACAO	04.123.0003.2013.0000						3.000,00
3	DESPESAS CORREN					3.000,00	
3	OUTRAS DESPESAS CORRENTES				3.000,00		
	MATERIAL DE CONSUMO		3.3.90.30.00	1.000,00			
	OUTROS SERVIÇOS DE TERCEIROS - PESSOA FÍSICA		3.3.90.36.00	1.000,00			
	OUTROS SERVIÇOS DE TERCEIROS - PESSOA JURÍDICA		3.3.90.39.00	1.000,00			
ENCARGOS COM ASSINATURAS DE INFORMATIVOS, REVISTAS E JORNAIS	04.126.0003.2078.0000						45.000,00
3	DESPESAS CORREN					45.000,00	
3	OUTRAS DESPESAS CORRENTES				45.000,00		
	OUTROS SERVIÇOS DE TERCEIROS - PESSOA JURÍDICA		3.3.90.39.00	45.000,00			
TREINAMENTO E CAPACITAÇÃO DE PESSOAL	04.128.0003.2083.0000						2.500,00
3	DESPESAS CORREN					2.500,00	
3	OUTRAS DESPESAS CORRENTES				2.500,00		
	MATERIAL DE CONSUMO		3.3.90.30.00	500,00			
	OUTROS SERVIÇOS DE TERCEIROS - PESSOA FÍSICA		3.3.90.36.00	500,00			
	OUTROS SERVIÇOS DE TERCEIROS - PESSOA JURÍDICA		3.3.90.39.00	1.500,00			

**MUNICIPIO DE MORRO DO CHAPEU DO PIAUI**

- CNPJ:01.612.593/0001-00

Orçamento Programa - Exercício de 2021

Página 8

QUADRO AUXILIAR DE DETALHAMENTO DA DESPESA

Lei: 215, Data: 06/12/2019

ORGÃO	02	PREFEITURA MUNICIPAL DE MORRO DO CHAPEU						
UNIDADE	03	SEC.MUNIC.DE ADMINISTRACAO GERAL E FINANÇAS						
SUB UNIDADE	00	SEC.MUNIC.DE ADMINISTRACAO GERAL E FINANÇAS						
Aplicação Programada			Proj/Ativ	Finalidade	Categoria	Detalhada	Total Grupo	Total Categ. Total Func.
				F.R. - C.A.				
MANUTENÇÃO DOS SERVIÇOS DE RADIODIFUSÃO			04.722.0024.2084.0000					2.000,00
3		DESPESAS CORREN						2.000,00
3		OUTRAS DESPESAS CORRENTES				2.000,00		
		OUTROS SERVIÇOS DE TERCEIROS - PESSOA JURÍDICA			3.3.90.39.00	2.000,00		
MANUTENCAO DOS SERVIÇOS DE ILUMINACAO PUBLICA			04.752.0025.2028.0000					296.800,00
3		DESPESAS CORREN						256.800,00
3		OUTRAS DESPESAS CORRENTES				256.800,00		
		MATERIAL DE CONSUMO			3.3.90.30.00	10.000,00		
		OUTROS SERVIÇOS DE TERCEIROS - PESSOA FÍSICA			3.3.90.36.00	800,00		
		OUTROS SERVIÇOS DE TERCEIROS - PESSOA FÍSICA			3.3.90.36.00	15.000,00		
		OUTROS SERVIÇOS DE TERCEIROS - PESSOA JURÍDICA			3.3.90.39.00	16.000,00		
		OUTROS SERVIÇOS DE TERCEIROS - PESSOA JURÍDICA			3.3.90.39.00	215.000,00		
4		DESPESAS DE CAPIT						40.000,00
4		INVESTIMENTOS				40.000,00		
		EQUIPAMENTOS E MATERIAL PERMANENTE			4.4.90.52.00	40.000,00		
ENCARGOS COM A ELETROBRAS			04.752.0025.2082.0000					280.000,00
3		DESPESAS CORREN						280.000,00
3		OUTRAS DESPESAS CORRENTES				280.000,00		
		OUTROS SERVIÇOS DE TERCEIROS - PESSOA JURÍDICA			3.3.90.39.00	250.000,00		
		DESPESAS DE EXERCÍCIOS ANTERIORES			3.3.90.92.00	30.000,00		
CONSTRUÇÃO DO TERMINAL RODOVIARIO			04.782.0026.1017.0000					15.000,00
4		DESPESAS DE CAPIT						15.000,00
4		INVESTIMENTOS				15.000,00		
		OBRAS E INSTALAÇÕES			4.4.90.51.00	15.000,00		
CONSTRUÇÃO E RESTAURAÇÃO DE ESTRADAS VICINAIS			04.782.0026.1018.0000					7.400,00
3		DESPESAS CORREN						2.400,00
3		OUTRAS DESPESAS CORRENTES				2.400,00		
		MATERIAL DE CONSUMO			3.3.90.30.00	2.400,00		
4		DESPESAS DE CAPIT						5.000,00
4		INVESTIMENTOS				5.000,00		
		OBRAS E INSTALAÇÕES			4.4.90.51.00	5.000,00		
CONSTRUÇÃO E RESTAURAÇÃO DE PONTES E BUEIROS			04.782.0026.1051.0000					12.500,00
3		DESPESAS CORREN						2.500,00
3		OUTRAS DESPESAS CORRENTES				2.500,00		
		MATERIAL DE CONSUMO			3.3.90.30.00	1.500,00		
		OUTROS SERVIÇOS DE TERCEIROS - PESSOA FÍSICA			3.3.90.36.00	1.000,00		
4		DESPESAS DE CAPIT						10.000,00
4		INVESTIMENTOS				10.000,00		
		OBRAS E INSTALAÇÕES			4.4.90.51.00	10.000,00		
CONSTRUÇÃO E RESTAURAÇÃO DE PASSAGEM MOLHADA			04.782.0026.1052.0000					35.254,10
3		DESPESAS CORREN						20.000,00
3		OUTRAS DESPESAS CORRENTES				20.000,00		
		MATERIAL DE CONSUMO			3.3.90.30.00	10.000,00		
		OUTROS SERVIÇOS DE TERCEIROS - PESSOA FÍSICA			3.3.90.36.00	10.000,00		
4		DESPESAS DE CAPIT						15.254,10

**MUNICÍPIO DE MORRO DO CHAPEU DO PIAUÍ**

- CNPJ:01.612.593/0001-00

Orçamento Programa - Exercício de 2021

Página 9

QUADRO AUXILIAR DE DETALHAMENTO DA DESPESA

Lei: 215, Data: 06/12/2019

ORGÃO	02	PREFEITURA MUNICIPAL DE MORRO DO CHAPEU
UNIDADE	03	SEC.MUNIC.DE ADMINISTRACAO GERAL E FINANÇAS
SUB UNIDADE	00	SEC.MUNIC.DE ADMINISTRACAO GERAL E FINANÇAS

Aplicacao Programada	Proj/Ativ	Finalidade	Categoria	Detalhada	TotalGrupo	Total Categ.	Total Func.
		F.R. - C.A.					
CONSTRUÇÃO E RESTAURAÇÃO DE PASSAGEM MOLHADA	04.782.0026.1052.0000						35.254,10
4	DESPEAS DE CAPIT					15.254,10	
4	INVESTIMENTOS				15.254,10		
	OBRAS E INSTALAÇÕES		4.4.90.51.00	15.254,10			
IMPLANTAÇÃO DA SEGURANÇA E EDUCAÇÃO DE TRANSITO	04.782.0026.1085.0000						12.636,72
3	DESPEAS CORREN					2.000,00	
3	OUTRAS DESPEAS CORRENTES				2.000,00		
	MATERIAL DE CONSUMO		3.3.90.30.00	1.000,00			
	OUTROS SERVIÇOS DE TERCEIROS - PESSOA JURÍDICA		3.3.90.39.00	1.000,00			
4	DESPEAS DE CAPIT					10.636,72	
4	INVESTIMENTOS				10.636,72		
	OBRAS E INSTALAÇÕES		4.4.90.51.00	2.636,72			
	EQUIPAMENTOS E MATERIAL PERMANENTE		4.4.90.52.00	8.000,00			
MANUTENÇÃO E CONSERV. DE ESTRADAS VICINAIS E RODOVIAS	04.782.0026.2029.0000						121.200,00
3	DESPEAS CORREN					106.200,00	
1	PESSOAL E ENCARGOS SOCIAIS				5.600,00		
	VENCIMENTOS E VANTAGENS FIXAS - PESSOAL CIVIL		3.1.90.11.00	5.600,00			
3	OUTRAS DESPEAS CORRENTES				100.600,00		
	MATERIAL DE CONSUMO		3.3.90.30.00	5.000,00			
	OUTROS SERVIÇOS DE TERCEIROS - PESSOA FÍSICA		3.3.90.36.00	10.000,00			
	OUTROS SERVIÇOS DE TERCEIROS - PESSOA FÍSICA		3.3.90.36.00	5.600,00			
	OUTROS SERVIÇOS DE TERCEIROS - PESSOA JURÍDICA		3.3.90.39.00	65.000,00			
	OUTROS SERVIÇOS DE TERCEIROS - PESSOA JURÍDICA		3.3.90.39.00	15.000,00			
4	DESPEAS DE CAPIT					15.000,00	
4	INVESTIMENTOS				15.000,00		
	OBRAS E INSTALAÇÕES		4.4.90.51.00	15.000,00			
MANUTENÇÃO DO DEPARTAMENTO DE ESTRADAS E RODAGENS	04.782.0026.2090.0000						81.500,00
3	DESPEAS CORREN					11.500,00	
1	PESSOAL E ENCARGOS SOCIAIS				4.000,00		
	CONTRATAÇÃO POR TEMPO DETERMINADO		3.1.90.04.00	1.000,00			
	VENCIMENTOS E VANTAGENS FIXAS - PESSOAL CIVIL		3.1.90.11.00	3.000,00			
3	OUTRAS DESPEAS CORRENTES				7.500,00		
	MATERIAL DE CONSUMO		3.3.90.30.00	2.000,00			
	OUTROS SERVIÇOS DE TERCEIROS - PESSOA FÍSICA		3.3.90.36.00	500,00			
	OUTROS SERVIÇOS DE TERCEIROS - PESSOA JURÍDICA		3.3.90.39.00	5.000,00			
4	DESPEAS DE CAPIT					70.000,00	
4	INVESTIMENTOS				70.000,00		
	OBRAS E INSTALAÇÕES		4.4.90.51.00	35.000,00			
	EQUIPAMENTOS E MATERIAL PERMANENTE		4.4.90.52.00	35.000,00			
CRIACAO DO PLANO DIRETOR	15.121.0003.2111.0000						3.183,63
3	DESPEAS CORREN					3.183,63	
3	OUTRAS DESPEAS CORRENTES				3.183,63		
	MATERIAL DE CONSUMO		3.3.90.30.00	1.061,21			
	OUTROS SERVIÇOS DE TERCEIROS - PESSOA FÍSICA		3.3.90.36.00	1.061,21			
	OUTROS SERVIÇOS DE TERCEIROS - PESSOA JURÍDICA		3.3.90.39.00	1.061,21			
AQUISIÇÃO DE IMÁVEIS	15.122.0003.1060.0000						15.918,12
4	DESPEAS DE CAPIT					15.918,12	

**MUNICÍPIO DE MORRO DO CHAPEU DO PIAUI**

- CNPJ:01.612.593/0001-00

Orçamento Programa - Exercício de 2021

Página 11

QUADRO AUXILIAR DE DETALHAMENTO DA DESPESA

Lei: 215, Data: 06/12/2019

ORGÃO	02	PREFEITURA MUNICIPAL DE MORRO DO CHAPEU						
UNIDADE	03	SEC.MUNIC.DE ADMINISTRACAO GERAL E FINANÇAS						
SUB UNIDADE	00	SEC.MUNIC.DE ADMINISTRACAO GERAL E FINANÇAS						
Aplicacao Programada			Proj/Ativ	Finalidade	Categoria	Detalhada	TotalGrupo	Total Categ. Total Func.
				F.R. - C.A.				
ABERTURA E PAVIM. DE RUAS E AVENIDAS			15.451.0016.1008.0000					128.000,00
4	4	DESPESAS DE CAPIT						120.000,00
		INVESTIMENTOS					120.000,00	
		OBRAS E INSTALAÇÕES			4.4.90.51.00	10.000,00		
		OBRAS E INSTALAÇÕES			4.4.90.51.00	10.000,00		
		OBRAS E INSTALAÇÕES			4.4.90.51.00	100.000,00		
CONST., AMPL., REST. DE PREDIOS PUBLICOS			15.451.0016.1019.0000					50.754,36
3	3	DESPESAS CORREN						3.000,00
		OUTRAS DESPESAS CORRENTES					3.000,00	
		MATERIAL DE CONSUMO			3.3.90.30.00	1.000,00		
		OUTROS SERVIÇOS DE TERCEIROS - PESSOA FÍSICA			3.3.90.36.00	1.000,00		
		OUTROS SERVIÇOS DE TERCEIROS - PESSOA JURÍDICA			3.3.90.39.00	1.000,00		
4	4	DESPESAS DE CAPIT						47.754,36
		INVESTIMENTOS					47.754,36	
		OBRAS E INSTALAÇÕES			4.4.90.51.00	47.754,36		
CONSTRUÇÃO E RECUPERAÇÃO DE CALÇAMENTOS			15.451.0016.1045.0000					124.620,80
3	3	DESPESAS CORREN						8.500,00
		OUTRAS DESPESAS CORRENTES					8.500,00	
		MATERIAL DE CONSUMO			3.3.90.30.00	1.000,00		
		OUTROS SERVIÇOS DE TERCEIROS - PESSOA FÍSICA			3.3.90.36.00	2.500,00		
		OUTROS SERVIÇOS DE TERCEIROS - PESSOA JURÍDICA			3.3.90.39.00	5.000,00		
4	4	DESPESAS DE CAPIT						116.120,80
		INVESTIMENTOS					116.120,80	
		OBRAS E INSTALAÇÕES			4.4.90.51.00	106.120,80		
		OBRAS E INSTALAÇÕES			4.4.90.51.00	10.000,00		
CONSTRUÇÃO DE PORTAL			15.451.0016.1079.0000					30.000,00
4	4	DESPESAS DE CAPIT						30.000,00
		INVESTIMENTOS					30.000,00	
		OBRAS E INSTALAÇÕES			4.4.90.51.00	15.000,00		
		EQUIPAMENTOS E MATERIAL PERMANENTE			4.4.90.52.00	15.000,00		
CONSTRUÇÃO DE ASFALTO			15.451.0016.1080.0000					23.820,35
3	3	DESPESAS CORREN						3.820,35
		OUTRAS DESPESAS CORRENTES					3.820,35	
		MATERIAL DE CONSUMO			3.3.90.30.00	1.273,45		
		OUTROS SERVIÇOS DE TERCEIROS - PESSOA JURÍDICA			3.3.90.39.00	2.546,90		
4	4	DESPESAS DE CAPIT						20.000,00
		INVESTIMENTOS					20.000,00	
		OBRAS E INSTALAÇÕES			4.4.90.51.00	10.000,00		
		EQUIPAMENTOS E MATERIAL PERMANENTE			4.4.90.52.00	10.000,00		
URBANIZAÇÃO DE RUAS E AVENIDAS			15.451.0016.1081.0000					26.317,96
3	3	DESPESAS CORREN						5.093,80
		OUTRAS DESPESAS CORRENTES					5.093,80	
		MATERIAL DE CONSUMO			3.3.90.30.00	2.546,90		
		OUTROS SERVIÇOS DE TERCEIROS - PESSOA JURÍDICA			3.3.90.39.00	2.546,90		
4	4	DESPESAS DE CAPIT						21.224,16
		INVESTIMENTOS					21.224,16	
		OBRAS E INSTALAÇÕES			4.4.90.51.00	21.224,16		
PROGRAMA DE ARBORIZACAO DA ZONA URBANA			15.451.0016.2024.0000					3.820,35
3	3	DESPESAS CORREN						3.820,35

**MUNICÍPIO DE MORRO DO CHAPEU DO PIAUÍ**

- CNPJ:01.612.593/0001-00

Orçamento Programa - Exercício de 2021

Página 12

QUADRO AUXILIAR DE DETALHAMENTO DA DESPESA

Lei: 215, Data: 06/12/2019

ORGÃO	UNIDADE	SUB UNIDADE	Proj/Ativ	Finalidade	Categoria	Detalhada	TotalGrupo	Total Categ.	Total Func.
				F.R. - C.A.					
02	03	00	PROGRAMA DE ARBORIZACAO DA ZONA URBANA	15.451.0016.2024.0000					3.820,35
			3 DESPESAS CORREN					3.820,35	
			3 OUTRAS DESPESAS CORRENTES				3.820,35		
			MATERIAL DE CONSUMO		3.3.90.30.00	1.273,45			
			OUTROS SERVIÇOS DE TERCEIROS - PESSOA FÍSICA		3.3.90.36.00	1.273,45			
			OUTROS SERVIÇOS DE TERCEIROS - PESSOA JURÍDICA		3.3.90.39.00	1.273,45			
			CONSTRUCAO, REFORMA E AMPLIAÇÃO DE CEMITERIOS	15.452.0016.1005.0000					15.000,00
			4 DESPESAS DE CAPIT					15.000,00	
			4 INVESTIMENTOS				15.000,00		
			OBRAS E INSTALAÇÕES		4.4.90.51.00	15.000,00			
			CONSTRUCÃO E RECUPERAÇÃO DE LOGRADOUROS E VIAS PÚBLICAS	15.452.0016.1050.0000					21.346,09
			4 DESPESAS DE CAPIT					21.346,09	
			4 INVESTIMENTOS				21.346,09		
			OBRAS E INSTALAÇÕES		4.4.90.51.00	21.346,09			
			MANUTENCAO DOS SERVIÇOS FUNERARIOS	15.452.0016.2022.0000					2.546,90
			3 DESPESAS CORREN					2.546,90	
			3 OUTRAS DESPESAS CORRENTES				2.546,90		
			OUTROS SERVIÇOS DE TERCEIROS - PESSOA FÍSICA		3.3.90.36.00	1.273,45			
			OUTROS SERVIÇOS DE TERCEIROS - PESSOA JURÍDICA		3.3.90.39.00	1.273,45			
			MANUTENCAO DA LIMPEZA PUBLICA	15.452.0016.2023.0000					343.000,00
			3 DESPESAS CORREN					342.000,00	
			1 PESSOAL E ENCARGOS SOCIAIS				22.000,00		
			CONTRATAÇÃO POR TEMPO DETERMINADO		3.1.90.04.00	2.000,00			
			VENCIMENTOS E VANTAGENS FIXAS - PESSOAL CIVIL		3.1.90.11.00	20.000,00			
			3 OUTRAS DESPESAS CORRENTES				320.000,00		
			MATERIAL DE CONSUMO		3.3.90.30.00	5.000,00			
			OUTROS SERVIÇOS DE TERCEIROS - PESSOA FÍSICA		3.3.90.36.00	5.000,00			
			OUTROS SERVIÇOS DE TERCEIROS - PESSOA JURÍDICA		3.3.90.39.00	310.000,00			
			4 DESPESAS DE CAPIT					1.000,00	
			4 INVESTIMENTOS				1.000,00		
			EQUIPAMENTOS E MATERIAL PERMANENTE		4.4.90.52.00	1.000,00			
			MANUT.E CONSER. DE PRAÇAS, PARQUES E OUTROS LOGRAD. PÚBLICOS	15.452.0016.2093.0000					47.500,00
			3 DESPESAS CORREN					47.500,00	
			1 PESSOAL E ENCARGOS SOCIAIS				30.000,00		
			CONTRATAÇÃO POR TEMPO DETERMINADO		3.1.90.04.00	2.000,00			
			VENCIMENTOS E VANTAGENS FIXAS - PESSOAL CIVIL		3.1.90.11.00	28.000,00			
			3 OUTRAS DESPESAS CORRENTES				17.500,00		
			MATERIAL DE CONSUMO		3.3.90.30.00	1.500,00			
			OUTROS SERVIÇOS DE TERCEIROS - PESSOA FÍSICA		3.3.90.36.00	15.000,00			
			OUTROS SERVIÇOS DE TERCEIROS - PESSOA JURÍDICA		3.3.90.39.00	1.000,00			
			CONST. AMPL. E RECUP. DA REDE DE ENERGIA ELETRICA URBANA/RURAL	15.752.0025.1016.0000					10.000,00
			4 DESPESAS DE CAPIT					10.000,00	
			4 INVESTIMENTOS				10.000,00		
			OBRAS E INSTALAÇÕES		4.4.90.51.00	10.000,00			
			PROGRAMA DE MELHORIA HABITACIONAL	16.482.0017.1007.0000					18.000,00

MUNICIPIO DE MORRO DO CHAPEU DO PIAUI

- CNPJ:01.612.593/0001-00

Orçamento Programa - Exercício de 2021

Página 13

QUADRO AUXILIAR DE DETALHAMENTO DA DESPESA

Lei: 215, Data: 06/12/2019

ORGÃO	02	PREFEITURA MUNICIPAL DE MORRO DO CHAPEU						
UNIDADE	03	SEC.MUNIC.DE ADMINISTRACAO GERAL E FINANÇAS						
SUB UNIDADE	00	SEC.MUNIC.DE ADMINISTRACAO GERAL E FINANÇAS						
Aplicação Programada	Proj/Ativ	Finalidade	Categoria	Detalhada	TotalGrupo	Total Categ.	Total Func.	
		F.R. - C.A.						
PROGRAMA DE MELHORIA HABITACIONAL	16.482.0017.1007.0000						18.000,00	
4	DESPEAS DE CAPIT					18.000,00		
4	INVESTIMENTOS				18.000,00			
	OBRAS E INSTALAÇÕES		4.4.90.51.00	18.000,00				
REFORMA DE UNIDADES HABITACIONAIS	16.482.0017.2025.0000						4.000,00	4.000,00
3	DESPEAS CORREN					4.000,00		
3	OUTRAS DESPEAS CORRENTES				4.000,00			
	MATERIAL DE CONSUMO		3.3.90.30.00	1.000,00				
	MATERIAL, BEM OU SERVIÇO PARA DISTRIBUIÇÃO GRATUITA		3.3.90.32.00	1.000,00				
	OUTROS SERVIÇOS DE TERCEIROS - PESSOA FÍSICA		3.3.90.36.00	1.000,00				
	OUTROS SERVIÇOS DE TERCEIROS - PESSOA JURÍDICA		3.3.90.39.00	1.000,00				
CONSTRUÇÃO E RESTAURAÇÃO DE CHAFARIZES E CAIXAS D'AGUAS	17.511.0018.1055.0000							15.000,00
4	DESPEAS DE CAPIT						15.000,00	
4	INVESTIMENTOS				15.000,00			
	OBRAS E INSTALAÇÕES		4.4.90.51.00	15.000,00				
CONSTRUÇÃO DE EQUIP. PARA POÇOS, CHAFARIZES E CAIXAS D'AGUAS	17.511.0018.1056.0000							15.000,00
4	DESPEAS DE CAPIT						15.000,00	
4	INVESTIMENTOS				15.000,00			
	EQUIPAMENTOS E MATERIAL PERMANENTE		4.4.90.52.00	15.000,00				
MANUTENÇÃO DE POÇOS, CHAFARIZES E CAIXAS D'AGUAS	17.511.0018.2091.0000							111.640,70
3	DESPEAS CORREN						111.640,70	
1	PESSOAL E ENCARGOS SOCIAIS				12.640,70			
	CONTRATAÇÃO POR TEMPO DETERMINADO		3.1.90.04.00	7.640,70				
	VENCIMENTOS E VANTAGENS FIXAS - PESSOAL CIVIL		3.1.90.11.00	5.000,00				
3	OUTRAS DESPEAS CORRENTES				99.000,00			
	MATERIAL DE CONSUMO		3.3.90.30.00	4.000,00				
	OUTROS SERVIÇOS DE TERCEIROS - PESSOA FÍSICA		3.3.90.36.00	80.000,00				
	OUTROS SERVIÇOS DE TERCEIROS - PESSOA JURÍDICA		3.3.90.39.00	10.000,00				
	DESPEAS DE EXERCÍCIOS ANTERIORES		3.3.90.92.00	5.000,00				
INST. AMPL.E RECUPERAÇÃO DE ACUDES E ARRAGENS	17.511.0020.1010.0000							10.000,00
4	DESPEAS DE CAPIT						10.000,00	
4	INVESTIMENTOS				10.000,00			
	OBRAS E INSTALAÇÕES		4.4.90.51.00	10.000,00				
PERFURAR E EQUIPAR POÇOS TUBULARES E ACIMBÕES	17.511.0020.1038.0000							40.591,60
3	DESPEAS CORREN						1.273,45	
3	OUTRAS DESPEAS CORRENTES				1.273,45			
	INDENIZAÇÕES E RESTITUIÇÕES		3.3.90.93.00	1.273,45				
4	DESPEAS DE CAPIT						39.318,15	
4	INVESTIMENTOS				39.318,15			
	OBRAS E INSTALAÇÕES		4.4.90.51.00	15.000,00				
	OBRAS E INSTALAÇÕES		4.4.90.51.00	15.000,00				
	EQUIPAMENTOS E MATERIAL PERMANENTE		4.4.90.52.00	9.318,15				
INST. E AMPL. DE SIST. DE ABAST. D'AGUA	17.512.0018.1037.0000							22.828,29
4	DESPEAS DE CAPIT						22.828,29	

**MUNICÍPIO DE MORRO DO CHAPEU DO PIAUÍ**

- CNPJ:01.612.593/0001-00

Orçamento Programa - Exercício de 2021

Página 14

QUADRO AUXILIAR DE DETALHAMENTO DA DESPESA

Lei: 215, Data: 06/12/2019

ORGÃO	02	PREFEITURA MUNICIPAL DE MORRO DO CHAPEU
UNIDADE	03	SEC.MUNIC.DE ADMINISTRACAO GERAL E FINANÇAS
SUB UNIDADE	00	SEC.MUNIC.DE ADMINISTRACAO GERAL E FINANÇAS

Aplicacao Programada	Proj/Ativ	Finalidade	Categoria	Detalhada	TotalGrupo	Total Categ.	Total Func.
		F.R. - C.A.					
CONST. E AMPL. DE SIST. DE ABAST. D AGUA	17.512.0018.1037.0000						22.828,29
4	DESPEAS DE CAPIT					22.828,29	
4	INVESTIMENTOS				22.828,29		
	OBRAS E INSTALAÇÕES		4.4.90.51.00	5.000,00			
	OBRAS E INSTALAÇÕES		4.4.90.51.00	17.828,29			
MANUT. E CONSERV. DO SIST. DE ABAST. D AGUA	17.512.0018.2046.0000						40.093,80
3	DESPEAS CORREN					34.093,80	
1	PESSOAL E ENCARGOS SOCIAIS				2.546,90		
	CONTRATAÇÃO POR TEMPO DETERMINADO		3.1.90.04.00	1.273,45			
	VENCIMENTOS E VANTAGENS FIXAS - PESSOAL CIVIL		3.1.90.11.00	1.273,45			
3	OUTRAS DESPEAS CORRENTES				31.546,90		
	CONTRIBUIÇÕES		3.3.50.41.00	2.546,90			
	MATERIAL DE CONSUMO		3.3.90.30.00	10.000,00			
	OUTROS SERVIÇOS DE TERCEIROS - PESSOA FÍSICA		3.3.90.36.00	16.000,00			
	OUTROS SERVIÇOS DE TERCEIROS - PESSOA JURÍDICA		3.3.90.39.00	2.000,00			
	INDENIZAÇÕES E RESTITUIÇÕES		3.3.90.93.00	1.000,00			
4	DESPEAS DE CAPIT					6.000,00	
4	INVESTIMENTOS				6.000,00		
	OBRAS E INSTALAÇÕES		4.4.90.51.00	1.000,00			
	EQUIPAMENTOS E MATERIAL PERMANENTE		4.4.90.52.00	5.000,00			
CONST. E RESTAURAÇÃO DE GALERIAS E PONTOS PLUVIAIS	17.512.0019.1009.0000						25.000,00
4	DESPEAS DE CAPIT					25.000,00	
4	INVESTIMENTOS				25.000,00		
	OBRAS E INSTALAÇÕES		4.4.90.51.00	25.000,00			
CONSTRUÇÃO E RESTAURAÇÃO DE ESGOTOS E UNIDADES SANITARIAS	17.512.0019.1034.0000						20.093,80
3	DESPEAS CORREN					5.093,80	
3	OUTRAS DESPEAS CORRENTES				5.093,80		
	MATERIAL DE CONSUMO		3.3.90.30.00	1.273,45			
	OUTROS SERVIÇOS DE TERCEIROS - PESSOA FÍSICA		3.3.90.36.00	1.273,45			
	OUTROS SERVIÇOS DE TERCEIROS - PESSOA JURÍDICA		3.3.90.39.00	1.273,45			
	INDENIZAÇÕES E RESTITUIÇÕES		3.3.90.93.00	1.273,45			
4	DESPEAS DE CAPIT					15.000,00	
4	INVESTIMENTOS				15.000,00		
	OBRAS E INSTALAÇÕES		4.4.90.51.00	15.000,00			
CONSTRUÇÃO E RESTAURAÇÃO DE ATERRO SANITARIO	17.512.0019.1036.0000						5.000,00
4	DESPEAS DE CAPIT					5.000,00	
4	INVESTIMENTOS				5.000,00		
	OBRAS E INSTALAÇÕES		4.4.90.51.00	5.000,00			
CONSTRUÇÃO E RESTAURAÇÃO DE CANAIS DE DRENAGEM	17.512.0019.1054.0000						2.000,00
4	DESPEAS DE CAPIT					2.000,00	
4	INVESTIMENTOS				2.000,00		
	OBRAS E INSTALAÇÕES		4.4.90.51.00	2.000,00			
IMPLANTAÇÃO DE UNIDADE DE MANEJO DE RESÍDUOS SÓLIDOS	17.512.0019.1070.0000						56.000,00
3	DESPEAS CORREN					16.000,00	

**MUNICIPIO DE MORRO DO CHAPEU DO PIAUI**

- CNPJ:01.612.593/0001-00

Orçamento Programa - Exercício de 2021

Página 15

QUADRO AUXILIAR DE DETALHAMENTO DA DESPESA

Lei: 215, Data: 06/12/2019

ORGÃO	02	PREFEITURA MUNICIPAL DE MORRO DO CHAPEU
UNIDADE	03	SEC.MUNIC.DE ADMINISTRACAO GERAL E FINANÇAS
SUB UNIDADE	00	SEC.MUNIC.DE ADMINISTRACAO GERAL E FINANÇAS

Aplicacao Programada	Proj/Ativ	Finalidade	Categoria	Detalhada	TotalGrupo	Total Categ.	Total Func.
		F.R. - C.A.					
IMPLANTAÇÃO DE UNIDADE DE MANEJO DE RESÍDUOS SÓLIDOS	17.512.0019.1070.0000						56.000,00
3	3	DESPEAS CORREN				16.000,00	
	3	OUTRAS DESPEAS CORRENTES			16.000,00		
		OUTROS SERVIÇOS DE TERCEIROS - PESSOA FÍSICA	3.3.90.36.00	8.000,00			
		OUTROS SERVIÇOS DE TERCEIROS - PESSOA JURÍDICA	3.3.90.39.00	8.000,00			
4	4	DESPEAS DE CAPIT				40.000,00	
	4	INVESTIMENTOS			40.000,00		
		OBRAS E INSTALAÇÕES	4.4.90.51.00	25.000,00			
		EQUIPAMENTOS E MATERIAL PERMANENTE	4.4.90.52.00	15.000,00			
CONSTRUIR E EQUIPAR PARQUE AMBIENTAL	18.541.0016.1074.0000						40.000,00
4	4	DESPEAS DE CAPIT				40.000,00	
	4	INVESTIMENTOS			40.000,00		
		OBRAS E INSTALAÇÕES	4.4.90.51.00	40.000,00			
MANUTENÇÃO E PRESERVAÇÃO DOS PARQUES PÚBLICOS	18.541.0016.2089.0000						3.820,35
3	3	DESPEAS CORREN				3.820,35	
	3	OUTRAS DESPEAS CORRENTES			3.820,35		
		MATERIAL DE CONSUMO	3.3.90.30.00	1.273,45			
		OUTROS SERVIÇOS DE TERCEIROS - PESSOA FÍSICA	3.3.90.36.00	1.273,45			
		OUTROS SERVIÇOS DE TERCEIROS - PESSOA JURÍDICA	3.3.90.39.00	1.273,45			
AQUISIÇÃO DE VEICULOS	20.122.0003.1048.0000						25.000,00
4	4	DESPEAS DE CAPIT				25.000,00	
	4	INVESTIMENTOS			25.000,00		
		EQUIPAMENTOS E MATERIAL PERMANENTE	4.4.90.52.00	25.000,00			
AQUISIÇÃO DE IMÁVEIS	20.122.0003.1061.0000						15.000,00
4	4	DESPEAS DE CAPIT				15.000,00	
	4	INVESTIMENTOS			15.000,00		
		AQUISIÇÃO DE IMÓVEIS	4.4.90.61.00	15.000,00			
MANUTENCAO DO SETOR DE AGRICULTURA E ABASTECIMENTO	20.122.0003.2026.0000						58.277,42
3	1	DESPEAS CORREN				55.367,25	
	1	PESSOAL E ENCARGOS SOCIAIS			11.367,25		
		CONTRATAÇÃO POR TEMPO DETERMINADO	3.1.90.04.00	4.000,00			
		VENCIMENTOS E VANTAGENS FIXAS - PESSOAL CIVIL	3.1.90.11.00	6.367,25			
		OUTRAS DESPEAS VARIÁVEIS - PESSOAL CIVIL	3.1.90.16.00	1.000,00			
3	3	OUTRAS DESPEAS CORRENTES			44.000,00		
		DIÁRIAS - CIVIL	3.3.90.14.00	1.000,00			
		MATERIAL DE CONSUMO	3.3.90.30.00	5.000,00			
		OUTROS SERVIÇOS DE TERCEIROS - PESSOA FÍSICA	3.3.90.36.00	36.000,00			
		OUTROS SERVIÇOS DE TERCEIROS - PESSOA JURÍDICA	3.3.90.39.00	1.000,00			
		DESPEAS DE EXERCÍCIOS ANTERIORES	3.3.90.92.00	1.000,00			
4	4	DESPEAS DE CAPIT				2.910,17	
	4	INVESTIMENTOS			2.910,17		
		OBRAS E INSTALAÇÕES	4.4.90.51.00	1.000,00			
		EQUIPAMENTOS E MATERIAL PERMANENTE	4.4.90.52.00	1.910,17			
CONSTRUÇÃO E REFORMA DO MERCADO PÚBLICO	20.605.0021.1044.0000						20.000,00
4	4	DESPEAS DE CAPIT				20.000,00	
	4	INVESTIMENTOS			20.000,00		
		OBRAS E INSTALAÇÕES	4.4.90.51.00	20.000,00			

**MUNICÍPIO DE MORRO DO CHAPEU DO PIAUÍ**

- CNPJ:01.612.593/0001-00

Orçamento Programa - Exercício de 2021

Página 16

Lei: 215, Data: 06/12/2019

QUADRO AUXILIAR DE DETALHAMENTO DA DESPESA

ORGÃO 02 PREFEITURA MUNICIPAL DE MORRO DO CHAPEU
UNIDADE 03 SEC.MUNIC.DE ADMINISTRACAO GERAL E FINANÇAS
SUB UNIDADE 00 SEC.MUNIC.DE ADMINISTRACAO GERAL E FINANÇAS

Aplicacao Programada	Proj/Ativ	Finalidade	Categoria	Detalhada	TotalGrupo	Total Categ.	Total Func.
		F.R. - C.A.					
CONSTRUÇÃO E REFORMA DO MERCADO PÚBLICO	20.605.0021.1044.0000						20.000,00
MANTER E EQUIPAR O MERCADO PÚBLICO MUNICIPAL	20.605.0021.2087.0000						4.764,07
3 DESPESAS CORREN						4.000,00	
1 PESSOAL E ENCARGOS SOCIAIS					1.000,00		
CONTRATAÇÃO POR TEMPO DETERMINADO			3.1.90.04.00	1.000,00			
3 OUTRAS DESPESAS CORRENTES					3.000,00		
MATERIAL DE CONSUMO			3.3.90.30.00	1.000,00			
OUTROS SERVIÇOS DE TERCEIROS - PESSOA FÍSICA			3.3.90.36.00	1.000,00			
OUTROS SERVIÇOS DE TERCEIROS - PESSOA JURÍDICA			3.3.90.39.00	1.000,00			
4 DESPESAS DE CAPIT						764,07	
4 INVESTIMENTOS					764,07		
EQUIPAMENTOS E MATERIAL PERMANENTE			4.4.90.52.00	764,07			
CONST.E REFORMA DE CASAS DE FARINHA	20.606.0021.1012.0000						3.000,00
4 DESPESAS DE CAPIT						3.000,00	
4 INVESTIMENTOS					3.000,00		
OBRAS E INSTALAÇÕES			4.4.90.51.00	3.000,00			
AQUISIÇÃO DE PATRULA MECANICA	20.606.0021.1077.0000						10.000,00
4 DESPESAS DE CAPIT						10.000,00	
4 INVESTIMENTOS					10.000,00		
EQUIPAMENTOS E MATERIAL PERMANENTE			4.4.90.52.00	10.000,00			
AQUISIÇÃO DE TRATOR E EQUIPAMENTOS AGRICOLAS	20.606.0021.1078.0000						10.000,00
4 DESPESAS DE CAPIT						10.000,00	
4 INVESTIMENTOS					10.000,00		
EQUIPAMENTOS E MATERIAL PERMANENTE			4.4.90.52.00	10.000,00			
CONST.E EQUIPAR CENTRO DE FORMAÇÃO DA AGRIC.FAMILIAR	20.606.0021.1084.0000						10.187,60
4 DESPESAS DE CAPIT						10.187,60	
4 INVESTIMENTOS					10.187,60		
OBRAS E INSTALAÇÕES			4.4.90.51.00	6.367,25			
EQUIPAMENTOS E MATERIAL PERMANENTE			4.4.90.52.00	3.820,35			
AQUISIÇÃO DE EQUIPAMENTOS E ACESSORIOS AGRICOLAS	20.607.0021.1046.0000						4.202,38
3 DESPESAS CORREN						1.273,45	
3 OUTRAS DESPESAS CORRENTES					1.273,45		
MATERIAL DE CONSUMO			3.3.90.30.00	1.273,45			
4 DESPESAS DE CAPIT						2.928,93	
4 INVESTIMENTOS					2.928,93		
EQUIPAMENTOS E MATERIAL PERMANENTE			4.4.90.52.00	2.928,93			
CONSTRUÇÃO E MANUTENÇÃO DE HORTAS COMUNITARIAS	20.608.0021.1059.0000						3.820,35
4 DESPESAS DE CAPIT						3.820,35	
4 INVESTIMENTOS					3.820,35		
OBRAS E INSTALAÇÕES			4.4.90.51.00	3.820,35			
IMPL.DE UNID.DE BENEF.DO PEDUNCULO DO CAJÚ	20.608.0021.1082.0000						4.400,80
4 DESPESAS DE CAPIT						4.400,80	

**MUNICIPIO DE MORRO DO CHAPEU DO PIAUI**

- CNPJ:01.612.593/0001-00

Orçamento Programa - Exercício de 2021

Página 17

QUADRO AUXILIAR DE DETALHAMENTO DA DESPESA

Lei: 215, Data: 06/12/2019

ORGÃO	02	PREFEITURA MUNICIPAL DE MORRO DO CHAPEU
UNIDADE	03	SEC.MUNIC.DE ADMINISTRACAO GERAL E FINANÇAS
SUB UNIDADE	00	SEC.MUNIC.DE ADMINISTRACAO GERAL E FINANÇAS

Aplicacao Programada	Proj/Ativ	Finalidade	Categoria	Detalhada	TotalGrupo	Total Categ.	Total Func.
		F.R. - C.A.					
IMPL.DE UNID.DE BENEF.DO PEDUNCULO DO CAJÚ	20.608.0021.1082.0000						4.400,80
4	DESPEAS DE CAPIT					4.400,80	
4	INVESTIMENTOS				4.400,80		
	OBRAS E INSTALAÇÕES		4.4.90.51.00	3.000,00			
	EQUIPAMENTOS E MATERIAL PERMANENTE		4.4.90.52.00	1.400,80			
IMPL.DE AGROIND.DE BENEF.DO CAJÚE OUT.FRUTOS REGIONAIS	20.608.0021.1083.0000						8.914,15
4	DESPEAS DE CAPIT					8.914,15	
4	INVESTIMENTOS				8.914,15		
	OBRAS E INSTALAÇÕES		4.4.90.51.00	6.367,25			
	EQUIPAMENTOS E MATERIAL PERMANENTE		4.4.90.52.00	2.546,90			
APOIO A PRODUÇÃO AGRICOLA	20.608.0021.2086.0000						10.546,90
3	DESPEAS CORREN					3.000,00	
3	OUTRAS DESPEAS CORRENTES				3.000,00		
	MATERIAL DE CONSUMO		3.3.90.30.00	500,00			
	MATERIAL, BEM OU SERVIÇO PARA DISTRIBUIÇÃO GRATUITA		3.3.90.32.00	500,00			
	SERVIÇOS DE CONSULTORIA		3.3.90.35.00	500,00			
	OUTROS SERVIÇOS DE TERCEIROS - PESSOA FÍSICA		3.3.90.36.00	500,00			
	OUTROS SERVIÇOS DE TERCEIROS - PESSOA JURÍDICA		3.3.90.39.00	1.000,00			
4	DESPEAS DE CAPIT					7.546,90	
4	INVESTIMENTOS				7.546,90		
	OBRAS E INSTALAÇÕES		4.4.90.51.00	5.000,00			
	EQUIPAMENTOS E MATERIAL PERMANENTE		4.4.90.52.00	2.546,90			
PROGRAMA DE DISTRIBUIÇÃO DE SEMENTES E MUDAS	20.608.0021.2088.0000						4.000,00
3	DESPEAS CORREN					4.000,00	
3	OUTRAS DESPEAS CORRENTES				4.000,00		
	MATERIAL DE CONSUMO		3.3.90.30.00	1.000,00			
	MATERIAL, BEM OU SERVIÇO PARA DISTRIBUIÇÃO GRATUITA		3.3.90.32.00	1.000,00			
	OUTROS SERVIÇOS DE TERCEIROS - PESSOA FÍSICA		3.3.90.36.00	1.000,00			
	OUTROS SERVIÇOS DE TERCEIROS - PESSOA JURÍDICA		3.3.90.39.00	1.000,00			
AQUISIÇÃO DE EQUIPAMENTOS PARA MEDICAÇÃO VETERINARIA	20.609.0003.1049.0000						8.796,54
4	DESPEAS DE CAPIT					8.796,54	
4	INVESTIMENTOS				8.796,54		
	EQUIPAMENTOS E MATERIAL PERMANENTE		4.4.90.52.00	8.796,54			
CONSTRUÇÃO E MANUTENÇÃO DE CAMPOS AGRICOLAS	20.631.0021.1013.0000						10.000,00
4	DESPEAS DE CAPIT					10.000,00	
4	INVESTIMENTOS				10.000,00		
	OBRAS E INSTALAÇÕES		4.4.90.51.00	10.000,00			
CONSTRUÇÃO, AMPLIAÇÃO E REFORMA DE ARMAZENS	20.692.0021.1011.0000						5.000,00
4	DESPEAS DE CAPIT					5.000,00	
4	INVESTIMENTOS				5.000,00		
	OBRAS E INSTALAÇÕES		4.4.90.51.00	5.000,00			
CONSTRUIR, REFORMAR E EQUIPAR FEIRAS E MATADOUROS	20.692.0021.1014.0000						7.640,70
4	DESPEAS DE CAPIT					7.640,70	

**MUNICÍPIO DE MORRO DO CHAPEU DO PIAUÍ**

- CNPJ:01.612.593/0001-00

Orçamento Programa - Exercício de 2021

Página 19

QUADRO AUXILIAR DE DETALHAMENTO DA DESPESA

Lei: 215, Data: 06/12/2019

ORGÃO	02	PREFEITURA MUNICIPAL DE MORRO DO CHAPEU
UNIDADE	04	CONTROLADORIA GERAL DO MUNICÍPIO-CGM
SUB UNIDADE	00	CONTROLADORIA GERAL DO MUNICÍPIO-CGM

Aplicação Programada	Proj/Ativ	Finalidade	Categoria	Detalhada	Total Grupo	Total Categ.	Total Func.
		F.R. - C.A.					
MANUTENÇÃO DOS SERVIÇOS DA CONTROLADORIA GERAL DO MUNICÍPIO	04.124.0003.2103.0000						50.273,45
3	DESPESAS CORREN					49.273,45	
1	PESSOAL E ENCARGOS SOCIAIS				41.273,45		
	VENCIMENTOS E VANTAGENS FIXAS - PESSOAL CIVIL		3.1.90.11.00	40.000,00			
	OBRIGAÇÕES PATRONAIS		3.1.90.13.00	1.273,45			
3	OUTRAS DESPESAS CORRENTES				8.000,00		
	DIÁRIAS - CIVIL		3.3.90.14.00	5.000,00			
	MATERIAL DE CONSUMO		3.3.90.30.00	1.000,00			
	OUTROS SERVIÇOS DE TERCEIROS - PESSOA FÍSICA		3.3.90.36.00	1.000,00			
	OUTROS SERVIÇOS DE TERCEIROS - PESSOA JURÍDICA		3.3.90.39.00	1.000,00			
4	DESPESAS DE CAPIT					1.000,00	
4	INVESTIMENTOS				1.000,00		
	EQUIPAMENTOS E MATERIAL PERMANENTE		4.4.90.52.00	1.000,00			
TOTAL							50.273,45



MUNICÍPIO DE MORRO DO CHAPEU DO PIAUÍ

- CNPJ:01.612.593/0001-00

Orçamento Programa - Exercício de 2021

QUADRO AUXILIAR DE DETALHAMENTO DA DESPESA

Página 20

Lei: 215, Data: 06/12/2019

ORGÃO 02 PREFEITURA MUNICIPAL DE MORRO DO CHAPEU
UNIDADE 05 SECRETARIA MUNICIPAL DE EDUCACAO
SUB UNIDADE 00 SECRETARIA MUNICIPAL DE EDUCACAO

Aplicacao Programada	Proj/Ativ	Finalidade	Categoria	Detalhada	TotalGrupo	Total Categ.	Total Func.
		F.R. - C.A.					
ADMINISTRAÇÃO E ENCARGOS DA SECRETARIA	12.361.0003.2094.0000						
3	DESPESAS CORREN						332.000,00
1	PESSOAL E ENCARGOS SOCIAIS					327.000,00	
	CONTRATAÇÃO POR TEMPO DETERMINADO			59.000,00			
	VENCIMENTOS E VANTAGENS FIXAS - PESSOAL CIVIL		3.1.90.04.00	4.000,00			
	OUTRAS DESPESAS VARIÁVEIS - PESSOAL CIVIL		3.1.90.11.00	45.000,00			
3	OUTRAS DESPESAS CORRENTES		3.1.90.16.00	10.000,00			
	DIÁRIAS - CIVIL				288.000,00		
	MATERIAL DE CONSUMO		3.3.90.14.00	5.000,00			
	PREMIAÇÕES CULTURAIS, ARTÍSTICAS, CIENTÍFICAS, DESPORT		3.3.90.30.00	82.000,00			
	SERVIÇOS DE CONSULTORIA		3.3.90.31.00	1.000,00			
	OUTROS SERVIÇOS DE TERCEIROS - PESSOA FÍSICA		3.3.90.35.00	10.000,00			
	OUTROS SERVIÇOS DE TERCEIROS - PESSOA JURÍDICA		3.3.90.36.00	35.000,00			
	DESPESAS DE EXERCÍCIOS ANTERIORES		3.3.90.39.00	130.000,00			
4	DESPESAS DE CAPÍT		3.3.90.92.00	5.000,00			
4	INVESTIMENTOS					5.000,00	
	EQUIPAMENTOS E MATERIAL PERMANENTE				5.000,00		
			4.4.90.52.00	5.000,00			
TREINAMENTO E CAPACITAÇÃO DE PESSOAL	12.361.0003.2095.0000						
3	DESPESAS CORREN						4.881,56
3	OUTRAS DESPESAS CORRENTES					4.881,56	
	DIÁRIAS - CIVIL				4.881,56		
	OUTROS SERVIÇOS DE TERCEIROS - PESSOA FÍSICA		3.3.90.14.00	1.061,21			
	OUTROS SERVIÇOS DE TERCEIROS - PESSOA JURÍDICA		3.3.90.36.00	2.122,42			
	DESPESAS DE EXERCÍCIOS ANTERIORES		3.3.90.39.00	1.061,21			
			3.3.90.92.00	636,72			
CONST. AMPL. E REST. DE UNIDADES ESCOLARES	12.361.0014.1020.0000						
4	DESPESAS DE CAPÍT						285.273,40
4	INVESTIMENTOS					285.273,40	
	MATERIAL DE CONSUMO				285.273,40		
	MATERIAL DE CONSUMO		4.4.90.30.00	10.612,08			
	OUTROS SERVIÇOS DE TERCEIROS - PESSOA FÍSICA		4.4.90.30.00	26.738,28			
	OUTROS SERVIÇOS DE TERCEIROS - PESSOA FÍSICA		4.4.90.36.00	10.612,08			
	OBRAS E INSTALAÇÕES		4.4.90.36.00	26.530,20			
	OBRAS E INSTALAÇÕES		4.4.90.51.00	35.570,64			
	EQUIPAMENTOS E MATERIAL PERMANENTE		4.4.90.51.00	79.493,32			
	EQUIPAMENTOS E MATERIAL PERMANENTE		4.4.90.52.00	36.934,20			
			4.4.90.52.00	58.782,60			
AQUIS. DE VEÍCULOS E/OU MOTOS	12.361.0014.1022.0000						
4	DESPESAS DE CAPÍT						26.530,20
4	INVESTIMENTOS					26.530,20	
	EQUIPAMENTOS E MATERIAL PERMANENTE				26.530,20		
			4.4.90.52.00	26.530,20			
AQUIS. DE DIV. EQUIP. E MAT. PERMAN. P/ UNID. ESCOLARES	12.361.0014.1057.0000						26.530,20
4	DESPESAS DE CAPÍT						26.530,20
4	INVESTIMENTOS					26.530,20	
	EQUIPAMENTOS E MATERIAL PERMANENTE				26.530,20		
			4.4.90.52.00	26.530,20			
AQUISIÇÃO DE BENS IMÓVEIS	12.361.0014.1058.0000						3.183,62
4	DESPESAS DE CAPÍT						3.183,62
4	INVESTIMENTOS					3.183,62	
	AQUISIÇÃO DE IMÓVEIS				3.183,62		
			4.4.90.61.00	3.183,62			
AQUIS. DE EQUIP. EM GERAL P/ A EDUCAÇÃO	12.361.0014.1073.0000						29.505,74
4	DESPESAS DE CAPÍT						29.505,74

**MUNICÍPIO DE MORRO DO CHAPEU DO PIAUÍ**

- CNPJ:01.612.593/0001-00

Orçamento Programa - Exercício de 2021

Página 21

QUADRO AUXILIAR DE DETALHAMENTO DA DESPESA

Lei: 215, Data: 06/12/2019

ORGÃO	02	PREFEITURA MUNICIPAL DE MORRO DO CHAPEU
UNIDADE	05	SECRETARIA MUNICIPAL DE EDUCACAO
SUB UNIDADE	00	SECRETARIA MUNICIPAL DE EDUCACAO

Aplicacao Programada	Proj/Ativ	Finalidade	Categoria	Detalhada	TotalGrupo	Total Categ.	Total Func.
		F.R. - C.A.					
AQUIS.DE EQUIP.EM GERAL P/ A EDUCACAO	12.361.0014.1073.0000						29.505,74
4	DESPESAS DE CAPIT					29.505,74	
4	INVESTIMENTOS				29.505,74		
	EQUIPAMENTOS E MATERIAL PERMANENTE		4.4.90.52.00	29.505,74			
MANUTENCAO DO ENSINO FUNDAMENTAL	12.361.0014.2030.0000						470.032,62
3	DESPESAS CORREN					411.666,18	
1	PESSOAL E ENCARGOS SOCIAIS				106.428,96		
	CONTRATAÇÃO POR TEMPO DETERMINADO		3.1.90.04.00	530,60			
	VENCIMENTOS E VANTAGENS FIXAS - PESSOAL CIVIL		3.1.90.11.00	31.836,24			
	OBRIGAÇÕES PATRONAIS		3.1.90.13.00	40.800,00			
	OUTRAS DESPESAS VARIÁVEIS - PESSOAL CIVIL		3.1.90.16.00	15.918,12			
	SENTENÇAS JUDICIAIS		3.1.90.91.00	10.000,00			
	DESPESAS DE EXERCÍCIOS ANTERIORES		3.1.90.92.00	7.140,00			
	INDENIZAÇÕES E RESTITUIÇÕES TRABALHISTAS		3.1.90.94.00	204,00			
3	OUTRAS DESPESAS CORRENTES				305.237,22		
	CONTRIBUIÇÕES		3.3.50.41.00	510,00			
	DIÁRIAS - CIVIL		3.3.90.14.00	5.306,04			
	MATERIAL DE CONSUMO		3.3.90.30.00	94.468,32			
	OUTROS SERVIÇOS DE TERCEIROS - PESSOA FÍSICA		3.3.90.36.00	83.648,16			
	OUTROS SERVIÇOS DE TERCEIROS - PESSOA JURÍDICA		3.3.90.39.00	80.000,00			
	OBRIGAÇÕES TRIBUTÁRIAS E CONTRIBUTIVAS		3.3.90.47.00	31.836,24			
	OUTROS AUXÍLIOS FINANCEIROS A PESSOAS FÍSICAS		3.3.90.48.00	2.040,00			
	DESPESAS DE EXERCÍCIOS ANTERIORES		3.3.90.92.00	7.428,46			
4	DESPESAS DE CAPIT					58.366,44	
4	INVESTIMENTOS				58.366,44		
	OBRAS E INSTALAÇÕES		4.4.90.51.00	10.612,08			
	EQUIPAMENTOS E MATERIAL PERMANENTE		4.4.90.52.00	10.612,08			
	EQUIPAMENTOS E MATERIAL PERMANENTE		4.4.90.52.00	37.142,28			
MERENDA ESCOLAR	12.361.0014.2031.0000						190.630,60
3	DESPESAS CORREN					190.630,60	
3	OUTRAS DESPESAS CORRENTES				190.630,60		
	MATERIAL DE CONSUMO		3.3.90.30.00	173.545,16			
	OUTROS SERVIÇOS DE TERCEIROS - PESSOA FÍSICA		3.3.90.36.00	530,60			
	OUTROS SERVIÇOS DE TERCEIROS - PESSOA FÍSICA		3.3.90.36.00	16.554,84			
ENCARGOS COM A ERRADICACAO DO ANALFABETISMO-PEJA	12.361.0014.2034.0000						16.635,10
3	DESPESAS CORREN					16.125,10	
1	PESSOAL E ENCARGOS SOCIAIS				3.529,81		
	CONTRATAÇÃO POR TEMPO DETERMINADO		3.1.90.04.00	530,60			
	VENCIMENTOS E VANTAGENS FIXAS - PESSOAL CIVIL		3.1.90.11.00	1.061,21			
	OBRIGAÇÕES PATRONAIS		3.1.90.13.00	255,00			
	OUTRAS DESPESAS VARIÁVEIS - PESSOAL CIVIL		3.1.90.16.00	153,00			
	DESPESAS DE EXERCÍCIOS ANTERIORES		3.1.90.92.00	1.530,00			
3	OUTRAS DESPESAS CORRENTES				12.595,29		
	DIÁRIAS - CIVIL		3.3.90.14.00	122,40			
	MATERIAL DE CONSUMO		3.3.90.30.00	510,00			
	MATERIAL DE CONSUMO		3.3.90.30.00	11.044,89			
	OUTROS SERVIÇOS DE TERCEIROS - PESSOA FÍSICA		3.3.90.36.00	408,00			
	OUTROS SERVIÇOS DE TERCEIROS - PESSOA JURÍDICA		3.3.90.39.00	306,00			
	DESPESAS DE EXERCÍCIOS ANTERIORES		3.3.90.92.00	204,00			
4	DESPESAS DE CAPIT					510,00	
4	INVESTIMENTOS				510,00		
	EQUIPAMENTOS E MATERIAL PERMANENTE		4.4.90.52.00	510,00			

**MUNICIPIO DE MORRO DO CHAPEU DO PIAUI**

- CNPJ:01.612.593/0001-00

Orçamento Programa - Exercício de 2021

Página 22

QUADRO AUXILIAR DE DETALHAMENTO DA DESPESA

Lei: 215, Data: 06/12/2019

ORGÃO	02	PREFEITURA MUNICIPAL DE MORRO DO CHAPEU
UNIDADE	05	SECRETARIA MUNICIPAL DE EDUCACAO
SUB UNIDADE	00	SECRETARIA MUNICIPAL DE EDUCACAO

Aplicacao Programada	Proj/Ativ	Finalidade	Categoria	Detalhada	TotalGrupo	Total Categ.	Total Func.
		F.R. - C.A.					
ENCARGOS COM O BRALF	12.361.0014.2035.0000						54.652,20
3 DESPESAS CORREN						54.652,20	
3 OUTRAS DESPESAS CORRENTES					54.652,20		
MATERIAL DE CONSUMO			3.3.90.30.00	530,60			
MATERIAL DE CONSUMO			3.3.90.30.00	15.918,12			
OUTROS SERVIÇOS DE TERCEIROS - PESSOA FÍSICA			3.3.90.36.00	530,60			
OUTROS SERVIÇOS DE TERCEIROS - PESSOA FÍSICA			3.3.90.36.00	15.918,12			
OUTROS SERVIÇOS DE TERCEIROS - PESSOA JURÍDICA			3.3.90.39.00	530,60			
OUTROS SERVIÇOS DE TERCEIROS - PESSOA JURÍDICA			3.3.90.39.00	21.224,16			
ATENDIMENTO AO EXCEPCIONAL	12.361.0014.2036.0000						5.603,57
3 DESPESAS CORREN						5.603,57	
1 PESSOAL E ENCARGOS SOCIAIS					1.061,20		
VENCIMENTOS E VANTAGENS FIXAS - PESSOAL CIVIL			3.1.90.11.00	530,60			
OUTRAS DESPESAS VARIÁVEIS - PESSOAL CIVIL			3.1.90.16.00	530,60			
3 OUTRAS DESPESAS CORRENTES					4.542,37		
MATERIAL DE CONSUMO			3.3.90.30.00	530,60			
MATERIAL DE CONSUMO			3.3.90.30.00	2.950,57			
OUTROS SERVIÇOS DE TERCEIROS - PESSOA FÍSICA			3.3.90.36.00	530,60			
OUTROS SERVIÇOS DE TERCEIROS - PESSOA JURÍDICA			3.3.90.39.00	530,60			
MANUTENÇÃO DOS SERVIÇOS DE TRANSPORTE ESCOLAR	12.361.0014.2096.0000						111.467,25
3 DESPESAS CORREN						111.467,25	
3 OUTRAS DESPESAS CORRENTES					111.467,25		
MATERIAL DE CONSUMO			3.3.90.30.00	5.306,04			
OUTROS SERVIÇOS DE TERCEIROS - PESSOA FÍSICA			3.3.90.36.00	1.061,21			
OUTROS SERVIÇOS DE TERCEIROS - PESSOA FÍSICA			3.3.90.36.00	2.759,14			
OUTROS SERVIÇOS DE TERCEIROS - PESSOA JURÍDICA			3.3.90.39.00	102.340,86			
AQUISICAO DE MATERIAL DIDATICO/PEDAGOGICO	12.361.0014.2107.0000						1.061,20
3 DESPESAS CORREN						530,60	
3 OUTRAS DESPESAS CORRENTES					530,60		
MATERIAL DE CONSUMO			3.3.90.30.00	530,60			
4 DESPESAS DE CAPIT						530,60	
4 INVESTIMENTOS					530,60		
EQUIPAMENTOS E MATERIAL PERMANENTE			4.4.90.52.00	530,60			
MANUTENÇÃO DO PROGRAMA SALARIO EDUCACAO-QSE	12.361.0014.2108.0000						150.100,00
3 DESPESAS CORREN						139.487,92	
3 OUTRAS DESPESAS CORRENTES					139.487,92		
MATERIAL DE CONSUMO			3.3.90.30.00	33.367,12			
OUTROS SERVIÇOS DE TERCEIROS - PESSOA FÍSICA			3.3.90.36.00	53.060,40			
OUTROS SERVIÇOS DE TERCEIROS - PESSOA JURÍDICA			3.3.90.39.00	53.060,40			
4 DESPESAS DE CAPIT						10.612,08	
4 INVESTIMENTOS					10.612,08		
EQUIPAMENTOS E MATERIAL PERMANENTE			4.4.90.52.00	10.612,08			
PROGRAMA DINHEIRO DIRETO NA ESCOLA - PDDE	12.361.0014.2109.0000						8.100,00
3 DESPESAS CORREN						8.100,00	
3 OUTRAS DESPESAS CORRENTES					8.100,00		
MATERIAL DE CONSUMO			3.3.90.30.00	3.183,62			
OUTROS SERVIÇOS DE TERCEIROS - PESSOA FÍSICA			3.3.90.36.00	2.122,42			
OUTROS SERVIÇOS DE TERCEIROS - PESSOA JURÍDICA			3.3.90.39.00	1.061,21			
INDENIZAÇÕES E RESTITUIÇÕES			3.3.90.93.00	1.732,75			

**MUNICIPIO DE MORRO DO CHAPEU DO PIAUI**

- CNPJ:01.612.593/0001-00

Orçamento Programa - Exercício de 2021

Página 25

QUADRO AUXILIAR DE DETALHAMENTO DA DESPESA

Lei: 215, Data: 06/12/2019

ORGÃO	02	PREFEITURA MUNICIPAL DE MORRO DO CHAPEU
UNIDADE	05	SECRETARIA MUNICIPAL DE EDUCACAO
SUB UNIDADE	01	FUNDO DE MANUT.E DESENVOL. DA EDUCACAO BASICA - FUNDEB

Aplicacao Programada	Proj/Ativ	Finalidade	Categoria	Detalhada	TotalGrupo	Total Categ.	Total Func.
		F.R. - C.A.					
ENCARGOS COM PESSOAL DO MAGISTERIO - 60%	12.361.0014.2039.0000						4.851.490,70
ENCARGOS C/ PESSOAL ADMINISTRATIVO - 40%	12.361.0014.2040.0000						1.808.497,00
3	DESPESAS CORREN					1.808.497,00	
1	PESSOAL E ENCARGOS SOCIAIS				1.556.512,80		
	CONTRATAÇÃO POR TEMPO DETERMINADO		3.1.90.04.00	200.000,00			
	VENCIMENTOS E VANTAGENS FIXAS - PESSOAL CIVIL		3.1.90.11.00	421.000,00			
	VENCIMENTOS E VANTAGENS FIXAS - PESSOAL CIVIL		3.1.90.11.00	444.250,80			
	OBRIGAÇÕES PATRONAIS		3.1.90.13.00	250.000,00			
	OBRIGAÇÕES PATRONAIS		3.1.90.13.00	156.060,00			
	OUTRAS DESPESAS VARIÁVEIS - PESSOAL CIVIL		3.1.90.16.00	40.000,00			
	SENTENÇAS JUDICIAIS		3.1.90.91.00	40.000,00			
	INDENIZAÇÕES E RESTITUIÇÕES TRABALHISTAS		3.1.90.94.00	5.202,00			
3	OUTRAS DESPESAS CORRENTES				251.984,20		
	OUTROS BENEFÍCIOS ASSISTENCIAIS DO SERVIDOR E DO MILIT		3.3.90.08.00	1.560,60			
	DIÁRIAS - CIVIL		3.3.90.14.00	19.767,60			
	MATERIAL DE CONSUMO		3.3.90.30.00	40.000,00			
	OUTROS SERVIÇOS DE TERCEIROS - PESSOA FÍSICA		3.3.90.36.00	35.000,00			
	OUTROS SERVIÇOS DE TERCEIROS - PESSOA FÍSICA		3.3.90.36.00	93.636,00			
	OUTROS SERVIÇOS DE TERCEIROS - PESSOA JURÍDICA		3.3.90.39.00	10.000,00			
	OBRIGAÇÕES TRIBUTÁRIAS E CONTRIBUTIVAS		3.3.90.47.00	52.020,00			
MANUTENCAO E DESENVOL. DO ENSINO - 40%	12.361.0014.2041.0000						165.090,60
3	DESPESAS CORREN					160.090,60	
3	OUTRAS DESPESAS CORRENTES				160.090,60		
	MATERIAL DE CONSUMO		3.3.90.30.00	15.000,00			
	MATERIAL DE CONSUMO		3.3.90.30.00	79.590,60			
	OUTROS SERVIÇOS DE TERCEIROS - PESSOA FÍSICA		3.3.90.36.00	15.000,00			
	OUTROS SERVIÇOS DE TERCEIROS - PESSOA JURÍDICA		3.3.90.39.00	30.000,00			
	AUXÍLIO-TRANSPORTE		3.3.90.49.00	20.000,00			
	DESPESAS DE EXERCÍCIOS ANTERIORES		3.3.90.92.00	500,00			
4	DESPESAS DE CAPIT					5.000,00	
4	INVESTIMENTOS				5.000,00		
	EQUIPAMENTOS E MATERIAL PERMANENTE		4.4.90.52.00	5.000,00			
MANUTENÇÃO DOS SERVIÇOS DE TRANSPORTE ESCOLAR	12.361.0014.2097.0000						536.048,60
3	DESPESAS CORREN					536.048,60	
1	PESSOAL E ENCARGOS SOCIAIS				1.000,00		
	CONTRATAÇÃO POR TEMPO DETERMINADO		3.1.90.04.00	1.000,00			
3	OUTRAS DESPESAS CORRENTES				535.048,60		
	MATERIAL DE CONSUMO		3.3.90.30.00	40.000,00			
	MATERIAL DE CONSUMO		3.3.90.30.00	43.176,60			
	OUTROS SERVIÇOS DE TERCEIROS - PESSOA FÍSICA		3.3.90.36.00	3.000,00			
	OUTROS SERVIÇOS DE TERCEIROS - PESSOA JURÍDICA		3.3.90.39.00	223.686,00			
	OUTROS SERVIÇOS DE TERCEIROS - PESSOA JURÍDICA		3.3.90.39.00	223.686,00			
	DESPESAS DE EXERCÍCIOS ANTERIORES		3.3.90.92.00	1.500,00			
MANUTENÇÃO E ENCARGOS DA EDUCAÇÃO DE JOVENS E ADULTOS - 40%	12.361.0014.2116.0000						12.000,00
3	DESPESAS CORREN					10.000,00	

**MUNICÍPIO DE MORRO DO CHAPEU DO PIAUÍ**

- CNPJ:01.612.593/0001-00

Orçamento Programa - Exercício de 2021

Página 26

QUADRO AUXILIAR DE DETALHAMENTO DA DESPESA

Lei: 215, Data: 06/12/2019

ORGÃO	02	PREFEITURA MUNICIPAL DE MORRO DO CHAPEU
UNIDADE	05	SECRETARIA MUNICIPAL DE EDUCACAO
SUB UNIDADE	01	FUNDO DE MANUT.E DESENVOL. DA EDUCACAO BASICA - FUNDEB

Aplicacao Programada	Proj/Ativ	Finalidade	Categoria	Detalhada	TotalGrupo	Total Categ.	Total Func.
		F.R. - C.A.					
MANUTENÇÃO E ENCARGOS DA EDUCAÇÃO DE JOVENS E ADULTOS - 40%	12.361.0014.2116.0000						12.000,00
3	DESPESAS CORREN					10.000,00	
1	PESSOAL E ENCARGOS SOCIAIS				7.900,00		
	CONTRATAÇÃO POR TEMPO DETERMINADO		3.1.90.04.00	3.000,00			
	VENCIMENTOS E VANTAGENS FIXAS - PESSOAL CIVIL		3.1.90.11.00	2.000,00			
	OBRIGAÇÕES PATRONAIS		3.1.90.13.00	2.000,00			
	OUTRAS DESPESAS VARIÁVEIS - PESSOAL CIVIL		3.1.90.16.00	300,00			
	DESPESAS DE EXERCÍCIOS ANTERIORES		3.1.90.92.00	300,00			
	INDENIZAÇÕES E RESTITUIÇÕES TRABALHISTAS		3.1.90.94.00	300,00			
3	OUTRAS DESPESAS CORRENTES				2.100,00		
	DIÁRIAS - CIVIL		3.3.90.14.00	300,00			
	MATERIAL DE CONSUMO		3.3.90.30.00	500,00			
	OUTROS SERVIÇOS DE TERCEIROS - PESSOA FÍSICA		3.3.90.36.00	500,00			
	OUTROS SERVIÇOS DE TERCEIROS - PESSOA JURÍDICA		3.3.90.39.00	500,00			
	DESPESAS DE EXERCÍCIOS ANTERIORES		3.3.90.92.00	300,00			
4	DESPESAS DE CAPÍT					2.000,00	
4	INVESTIMENTOS				2.000,00		
	OBRAS E INSTALAÇÕES		4.4.90.51.00	1.000,00			
	EQUIPAMENTOS E MATERIAL PERMANENTE		4.4.90.52.00	1.000,00			
ENC.C/PESSOAL DO MAGIST. EDUC. DE JOVENS E ADULTOS-60%	12.361.0014.2117.0000						93.000,00
3	DESPESAS CORREN					93.000,00	
1	PESSOAL E ENCARGOS SOCIAIS				92.000,00		
	CONTRATAÇÃO POR TEMPO DETERMINADO		3.1.90.04.00	2.000,00			
	VENCIMENTOS E VANTAGENS FIXAS - PESSOAL CIVIL		3.1.90.11.00	85.000,00			
	OBRIGAÇÕES PATRONAIS		3.1.90.13.00	1.500,00			
	OUTRAS DESPESAS VARIÁVEIS - PESSOAL CIVIL		3.1.90.16.00	1.500,00			
	DESPESAS DE EXERCÍCIOS ANTERIORES		3.1.90.92.00	1.000,00			
	INDENIZAÇÕES E RESTITUIÇÕES TRABALHISTAS		3.1.90.94.00	1.000,00			
3	OUTRAS DESPESAS CORRENTES				1.000,00		
	OUTROS SERVIÇOS DE TERCEIROS - PESSOA FÍSICA		3.3.90.36.00	1.000,00			
MANUTENÇÃO E ENCARGOS DA EDUCAÇÃO ESPECIAL - 40%	12.361.0014.2118.0000						18.500,00
3	DESPESAS CORREN					16.500,00	
1	PESSOAL E ENCARGOS SOCIAIS				10.500,00		
	CONTRATAÇÃO POR TEMPO DETERMINADO		3.1.90.04.00	1.000,00			
	VENCIMENTOS E VANTAGENS FIXAS - PESSOAL CIVIL		3.1.90.11.00	6.500,00			
	OBRIGAÇÕES PATRONAIS		3.1.90.13.00	1.000,00			
	OUTRAS DESPESAS VARIÁVEIS - PESSOAL CIVIL		3.1.90.16.00	1.000,00			
	DESPESAS DE EXERCÍCIOS ANTERIORES		3.1.90.92.00	1.000,00			
3	OUTRAS DESPESAS CORRENTES				6.000,00		
	DIÁRIAS - CIVIL		3.3.90.14.00	1.000,00			
	MATERIAL DE CONSUMO		3.3.90.30.00	1.000,00			
	OUTROS SERVIÇOS DE TERCEIROS - PESSOA FÍSICA		3.3.90.36.00	2.000,00			
	OUTROS SERVIÇOS DE TERCEIROS - PESSOA JURÍDICA		3.3.90.39.00	1.000,00			
	DESPESAS DE EXERCÍCIOS ANTERIORES		3.3.90.92.00	1.000,00			
4	DESPESAS DE CAPÍT					2.000,00	
4	INVESTIMENTOS				2.000,00		
	OBRAS E INSTALAÇÕES		4.4.90.51.00	1.000,00			
	EQUIPAMENTOS E MATERIAL PERMANENTE		4.4.90.52.00	1.000,00			
ENCARGOS COM PESSOAL DO MAGIST. RIO EDUCAÇÃO ESPECIAL - 60%	12.361.0014.2119.0000						5.500,00
3	DESPESAS CORREN					5.500,00	

**MUNICÍPIO DE MORRO DO CHAPEU DO PIAUÍ**

- CNPJ:01.612.593/0001-00

Orçamento Programa - Exercício de 2021

Página 27

QUADRO AUXILIAR DE DETALHAMENTO DA DESPESA

Lei: 215, Data: 06/12/2019

ORGÃO	02	PREFEITURA MUNICIPAL DE MORRO DO CHAPEU
UNIDADE	05	SECRETARIA MUNICIPAL DE EDUCACAO
SUB UNIDADE	01	FUNDO DE MANUT.E DESENVOL. DA EDUCACAO BASICA - FUNDEB

Aplicacao Programada	Proj/Ativ	Finalidade	Categoria	Detalhada	TotalGrupo	Total Categ.	Total Func.
			F.R. - C.A.				
ENCARGOS COM PESSOAL DO MAGIST• RIO EDUCAÇÃO ESPECIAL - 60%	12.361.0014.2119.0000						5.500,00
3	DESPEAS CORREN					5.500,00	
1	PESSOAL E ENCARGOS SOCIAIS				5.500,00		
	CONTRATAÇÃO POR TEMPO DETERMINADO		3.1.90.04.00	1.500,00			
	VENCIMENTOS E VANTAGENS FIXAS - PESSOAL CIVIL		3.1.90.11.00	2.000,00			
	OBRIGAÇÕES PATRONAIS		3.1.90.13.00	500,00			
	OUTRAS DESPESAS VARIÁVEIS - PESSOAL CIVIL		3.1.90.16.00	1.000,00			
	DESPEAS DE EXERCÍCIOS ANTERIORES		3.1.90.92.00	500,00			
CONSTRUIR, AMPLIAR, RESTAURAR E EQUIPAR CRECHES - 40%	12.365.0014.1068.0000						6.367,26
3	DESPEAS CORREN					2.122,42	
3	OUTRAS DESPEAS CORRENTES				2.122,42		
	MATERIAL DE CONSUMO		3.3.90.30.00	2.122,42			
4	DESPEAS DE CAPIT					4.244,84	
4	INVESTIMENTOS				4.244,84		
	OBRAS E INSTALAÇÕES		4.4.90.51.00	2.122,42			
	EQUIPAMENTOS E MATERIAL PERMANENTE		4.4.90.52.00	2.122,42			
CONSTRUIR, AMPLIAR, RESTAURAR E EQUIPAR PÉR• -ESCOLAS - 40%	12.365.0014.1068.0000						4.775,43
4	DESPEAS DE CAPIT					4.775,43	
4	INVESTIMENTOS				4.775,43		
	OBRAS E INSTALAÇÕES		4.4.90.51.00	3.183,62			
	EQUIPAMENTOS E MATERIAL PERMANENTE		4.4.90.52.00	1.591,81			
MANUTENÇÃO E ENCARGOS ENSINO INFANTIL - 40%	12.365.0014.2112.0000						18.000,00
3	DESPEAS CORREN					17.500,00	
1	PESSOAL E ENCARGOS SOCIAIS				15.000,00		
	CONTRATAÇÃO POR TEMPO DETERMINADO		3.1.90.04.00	1.500,00			
	VENCIMENTOS E VANTAGENS FIXAS - PESSOAL CIVIL		3.1.90.11.00	10.000,00			
	OBRIGAÇÕES PATRONAIS		3.1.90.13.00	2.000,00			
	OUTRAS DESPESAS VARIÁVEIS - PESSOAL CIVIL		3.1.90.16.00	500,00			
	DESPEAS DE EXERCÍCIOS ANTERIORES		3.1.90.92.00	500,00			
	INDENIZAÇÕES E RESTITUIÇÕES TRABALHISTAS		3.1.90.94.00	500,00			
3	OUTRAS DESPEAS CORRENTES				2.500,00		
	DIÁRIAS - CIVIL		3.3.90.14.00	500,00			
	MATERIAL DE CONSUMO		3.3.90.30.00	500,00			
	OUTROS SERVIÇOS DE TERCEIROS - PESSOA FÍSICA		3.3.90.36.00	500,00			
	OUTROS SERVIÇOS DE TERCEIROS - PESSOA JURÍDICA		3.3.90.39.00	500,00			
	DESPEAS DE EXERCÍCIOS ANTERIORES		3.3.90.92.00	500,00			
4	DESPEAS DE CAPIT					500,00	
4	INVESTIMENTOS				500,00		
	EQUIPAMENTOS E MATERIAL PERMANENTE		4.4.90.52.00	500,00			
ENCARGOS COM PESSOAL DO MAGIST• RIO ENSINO INFANTIL - 60%	12.365.0014.2113.0000						478.500,00
3	DESPEAS CORREN					478.500,00	
1	PESSOAL E ENCARGOS SOCIAIS				478.500,00		
	CONTRATAÇÃO POR TEMPO DETERMINADO		3.1.90.04.00	1.500,00			
	VENCIMENTOS E VANTAGENS FIXAS - PESSOAL CIVIL		3.1.90.11.00	470.000,00			
	OBRIGAÇÕES PATRONAIS		3.1.90.13.00	5.000,00			
	OUTRAS DESPESAS VARIÁVEIS - PESSOAL CIVIL		3.1.90.16.00	1.000,00			
	DESPEAS DE EXERCÍCIOS ANTERIORES		3.1.90.92.00	1.000,00			
MANUTENÇÃO E ENCARGOS DO PR• -ESCOLAR - 40%	12.365.0014.2120.0000						17.000,00

**MUNICÍPIO DE MORRO DO CHAPEU DO PIAUÍ**

- CNPJ:01.612.593/0001-00

Orçamento Programa - Exercício de 2021

Página 28

QUADRO AUXILIAR DE DETALHAMENTO DA DESPESA

Lei: 215, Data: 06/12/2019

ORGÃO 02 PREFEITURA MUNICIPAL DE MORRO DO CHAPEU
UNIDADE 05 SECRETARIA MUNICIPAL DE EDUCACAO
SUB UNIDADE 01 FUNDO DE MANUT.E DESENVOL. DA EDUCACAO BASICA - FUNDEB

Aplicacao Programada	Proj/Ativ	Finalidade	Categoria	Detalhada	TotalGrupo	Total Categ.	Total Func.	
							F.R. - C.A.	
MANUTENÇÃO E ENCARGOS DO PR* -ESCOLAR - 40%							12.365.0014.2120.0000	17.000,00
3	DESPESAS CORREN					16.000,00		
1	PESSOAL E ENCARGOS SOCIAIS				9.000,00			
	CONTRATAÇÃO POR TEMPO DETERMINADO		3.1.90.04.00	1.000,00				
	VENCIMENTOS E VANTAGENS FIXAS - PESSOAL CIVIL		3.1.90.11.00	5.000,00				
	OBRIGAÇÕES PATRONAIS		3.1.90.13.00	1.000,00				
	OUTRAS DESPESAS VARIÁVEIS - PESSOAL CIVIL		3.1.90.16.00	1.000,00				
	DESPESAS DE EXERCÍCIOS ANTERIORES		3.1.90.92.00	1.000,00				
3	OUTRAS DESPESAS CORRENTES				7.000,00			
	DIÁRIAS - CIVIL		3.3.90.14.00	1.000,00				
	MATERIAL DE CONSUMO		3.3.90.30.00	3.000,00				
	OUTROS SERVIÇOS DE TERCEIROS - PESSOA FÍSICA		3.3.90.36.00	1.000,00				
	OUTROS SERVIÇOS DE TERCEIROS - PESSOA JURÍDICA		3.3.90.39.00	1.000,00				
	DESPESAS DE EXERCÍCIOS ANTERIORES		3.3.90.92.00	1.000,00				
4	DESPESAS DE CAPIT					1.000,00		
4	INVESTIMENTOS				1.000,00			
	EQUIPAMENTOS E MATERIAL PERMANENTE		4.4.90.52.00	1.000,00				
ENCARGOS COM PESSOAL DO MAGIST* RIO							12.365.0014.2121.0000	10.773,45
PR* -ESCOLAR - 60%								
3	DESPESAS CORREN					10.773,45		
1	PESSOAL E ENCARGOS SOCIAIS				9.500,00			
	CONTRATAÇÃO POR TEMPO DETERMINADO		3.1.90.04.00	1.000,00				
	VENCIMENTOS E VANTAGENS FIXAS - PESSOAL CIVIL		3.1.90.11.00	5.000,00				
	OBRIGAÇÕES PATRONAIS		3.1.90.13.00	1.500,00				
	OUTRAS DESPESAS VARIÁVEIS - PESSOAL CIVIL		3.1.90.16.00	1.000,00				
	DESPESAS DE EXERCÍCIOS ANTERIORES		3.1.90.92.00	1.000,00				
3	OUTRAS DESPESAS CORRENTES				1.273,45			
	OUTROS SERVIÇOS DE TERCEIROS - PESSOA FÍSICA		3.3.90.36.00	1.273,45				
TOTAL								8.219.160,00

**MUNICIPIO DE MORRO DO CHAPEU DO PIAUI**

- CNPJ:01.612.593/0001-00

Orçamento Programa - Exercício de 2021

Página 29

QUADRO AUXILIAR DE DETALHAMENTO DA DESPESA

Lei: 215, Data: 06/12/2019

ORGÃO	02	PREFEITURA MUNICIPAL DE MORRO DO CHAPEU
UNIDADE	06	SECRETARIA MUNICIPAL DE SAUDE
SUB UNIDADE	00	SECRETARIA MUNICIPAL DE SAUDE

Aplicacao Programada	Proj/Ativ	Finalidade	Categoria	Detalhada	TotalGrupo	Total Categ.	Total Func.
		F.R. - C.A.					
MANUTENCAO DA SECRETARIA DE SAUDE	04.122.0003.2043.0000						18.000,00
3	DESPESAS CORREN					16.000,00	
1	PESSOAL E ENCARGOS SOCIAIS				5.000,00		
	CONTRATAÇÃO POR TEMPO DETERMINADO		3.1.90.04.00	1.000,00			
	VENCIMENTOS E VANTAGENS FIXAS - PESSOAL CIVIL		3.1.90.11.00	1.000,00			
	OBRIGAÇÕES PATRONAIS		3.1.90.13.00	1.000,00			
	OUTRAS DESPESAS VARIÁVEIS - PESSOAL CIVIL		3.1.90.16.00	1.000,00			
	DESPESAS DE EXERCÍCIOS ANTERIORES		3.1.90.92.00	1.000,00			
3	OUTRAS DESPESAS CORRENTES				11.000,00		
	DIÁRIAS - CIVIL		3.3.90.14.00	1.000,00			
	MATERIAL DE CONSUMO		3.3.90.30.00	2.000,00			
	SERVIÇOS DE CONSULTORIA		3.3.90.35.00	5.000,00			
	OUTROS SERVIÇOS DE TERCEIROS - PESSOA FÍSICA		3.3.90.36.00	1.000,00			
	OUTROS SERVIÇOS DE TERCEIROS - PESSOA JURÍDICA		3.3.90.39.00	1.000,00			
	INDENIZAÇÕES E RESTITUIÇÕES		3.3.90.93.00	1.000,00			
4	DESPESAS DE CAPIT					2.000,00	
4	INVESTIMENTOS				2.000,00		
	OBRAS E INSTALAÇÕES		4.4.90.51.00	1.000,00			
	EQUIPAMENTOS E MATERIAL PERMANENTE		4.4.90.52.00	1.000,00			
TOTAL							18.000,00

**MUNICIPIO DE MORRO DO CHAPEU DO PIAUI**

- CNPJ:01.612.593/0001-00

Orçamento Programa - Exercício de 2021

Página 30

QUADRO AUXILIAR DE DETALHAMENTO DA DESPESA

Lei: 215, Data: 06/12/2019

ORGÃO 02 PREFEITURA MUNICIPAL DE MORRO DO CHAPEU
UNIDADE 06 SECRETARIA MUNICIPAL DE SAUDE
SUB UNIDADE 01 FUNDO MUNICIPAL DE SAUDE-FMS

Aplicacao Programada	Proj/Ativ	Finalidade	Categoria	Detalhada	TotalGrupo	Total Categ.	Total Func.
		F.R. - C.A.					
ENFRENTAMENTO DA EMERGENCIA COVID19	10.122.0009.2131.0000						143.000,00
3	DESPESAS CORREN					138.000,00	
1	PESSOAL E ENCARGOS SOCIAIS				48.000,00		
	CONTRATAÇÃO POR TEMPO DETERMINADO		3.1.90.04.00	10.000,00			
	CONTRATAÇÃO POR TEMPO DETERMINADO		3.1.90.04.00	3.000,00			
	VENCIMENTOS E VANTAGENS FIXAS - PESSOAL CIVIL		3.1.90.11.00	10.000,00			
	OUTRAS DESPESAS VARIÁVEIS - PESSOAL CIVIL		3.1.90.16.00	20.000,00			
	OUTRAS DESPESAS VARIÁVEIS - PESSOAL CIVIL		3.1.90.16.00	5.000,00			
3	OUTRAS DESPESAS CORRENTES				90.000,00		
	DIÁRIAS - CIVIL		3.3.90.14.00	2.000,00			
	DIÁRIAS - CIVIL		3.3.90.14.00	2.000,00			
	MATERIAL DE CONSUMO		3.3.90.30.00	20.000,00			
	MATERIAL DE CONSUMO		3.3.90.30.00	6.000,00			
	MATERIAL, BEM OU SERVIÇO PARA DISTRIBUIÇÃO GRATUITA		3.3.90.32.00	2.000,00			
	MATERIAL, BEM OU SERVIÇO PARA DISTRIBUIÇÃO GRATUITA		3.3.90.32.00	4.000,00			
	OUTROS SERVIÇOS DE TERCEIROS - PESSOA FÍSICA		3.3.90.36.00	10.000,00			
	OUTROS SERVIÇOS DE TERCEIROS - PESSOA FÍSICA		3.3.90.36.00	4.000,00			
	OUTROS SERVIÇOS DE TERCEIROS - PESSOA JURÍDICA		3.3.90.39.00	25.000,00			
	OUTROS SERVIÇOS DE TERCEIROS - PESSOA JURÍDICA		3.3.90.39.00	5.000,00			
	CONTRIBUICAO PREVIDENCIARIA S/ SERVICOS DE TERCEIROS		3.3.90.47.14	5.000,00			
	OUTROS AUXÍLIOS FINANCEIROS A PESSOAS FÍSICAS		3.3.90.48.00	5.000,00			
4	DESPESAS DE CAPIT					5.000,00	
4	INVESTIMENTOS				5.000,00		
	EQUIPAMENTOS E MATERIAL PERMANENTE		4.4.90.52.00	5.000,00			
CONSTRUÇÃO DE ACADEMIA DA SAÚDE	10.301.0009.1088.0000						39.535,20
4	DESPESAS DE CAPIT					39.535,20	
4	INVESTIMENTOS				39.535,20		
	OBRAS E INSTALAÇÕES		4.4.90.51.00	20.808,00			
	EQUIPAMENTOS E MATERIAL PERMANENTE		4.4.90.52.00	18.727,20			
ATIVIDADES BASICAS DE CONTROLE SOCIAL	10.301.0009.2056.0000						400,00
3	DESPESAS CORREN					400,00	
3	OUTRAS DESPESAS CORRENTES				400,00		
	MATERIAL DE CONSUMO		3.3.90.30.00	200,00			
	OUTROS SERVIÇOS DE TERCEIROS - PESSOA FÍSICA		3.3.90.36.00	100,00			
	OUTROS SERVIÇOS DE TERCEIROS - PESSOA JURÍDICA		3.3.90.39.00	100,00			
MAN. DO PROGRAMA ACADEMIA DE SAÚDE	10.301.0009.2140.0000						29.500,00
3	DESPESAS CORREN					29.500,00	
1	PESSOAL E ENCARGOS SOCIAIS				29.500,00		
	VENCIMENTOS E VANTAGENS FIXAS - PESSOAL CIVIL		3.1.90.11.00	24.000,00			
	OBRIGAÇÕES PATRONAIS		3.1.90.13.00	5.500,00			
AQUISICAO DE VEICULO E/OU MOTO	10.301.0010.1031.0000						42.344,28
4	DESPESAS DE CAPIT					42.344,28	
4	INVESTIMENTOS				42.344,28		
	EQUIPAMENTOS E MATERIAL PERMANENTE		4.4.90.52.00	15.606,00			
	EQUIPAMENTOS E MATERIAL PERMANENTE		4.4.90.52.00	26.738,28			
AQUISICAO DE AMBULANCIA COM UTI	10.301.0010.1032.0000						63.880,56
4	DESPESAS DE CAPIT					63.880,56	
4	INVESTIMENTOS				63.880,56		
	EQUIPAMENTOS E MATERIAL PERMANENTE		4.4.90.52.00	26.530,20			
	EQUIPAMENTOS E MATERIAL PERMANENTE		4.4.90.52.00	37.350,36			

**MUNICIPIO DE MORRO DO CHAPEU DO PIAUI**

- CNPJ:01.612.593/0001-00

Orçamento Programa - Exercício de 2021

Página 31

QUADRO AUXILIAR DE DETALHAMENTO DA DESPESA

Lei: 215, Data: 06/12/2019

ORGÃO	02	PREFEITURA MUNICIPAL DE MORRO DO CHAPEU
UNIDADE	06	SECRETARIA MUNICIPAL DE SAUDE
SUB UNIDADE	01	FUNDO MUNICIPAL DE SAUDE-FMS

Aplicacao Programada	Proj/Ativ	Finalidade	Categoria	Detalhada	TotalGrupo	Total Categ.	Total Func.
		F.R. - C.A.					
AQUISICAO DE TRAILLER MEDICO ODONTOLOGICO	10.301.0010.1033.0000						26.426,16
4	DESpesas DE CAPIT					26.426,16	
4	INVESTIMENTOS				26.426,16		
	EQUIPAMENTOS E MATERIAL PERMANENTE		4.4.90.52.00	10.404,00			
	EQUIPAMENTOS E MATERIAL PERMANENTE		4.4.90.52.00	16.022,16			
CONSTRUIR,RESTAURAR,AMPLIAR E EQUIPAR UBS	10.301.0010.1035.0000						92.410,76
4	DESpesas DE CAPIT					92.410,76	
4	INVESTIMENTOS				92.410,76		
	OBRAS E INSTALAÇÕES		4.4.90.51.00	32.044,32			
	EQUIPAMENTOS E MATERIAL PERMANENTE		4.4.90.52.00	53.060,40			
	EQUIPAMENTOS E MATERIAL PERMANENTE		4.4.90.52.00	7.306,04			
AQUIS. DE EQUIP. MEDICOS, HOSPITAL.E ODONTOLOGICOS	10.301.0010.1039.0000						47.025,28
4	DESpesas DE CAPIT					47.025,28	
4	INVESTIMENTOS				47.025,28		
	EQUIPAMENTOS E MATERIAL PERMANENTE		4.4.90.52.00	20.287,00			
	EQUIPAMENTOS E MATERIAL PERMANENTE		4.4.90.52.00	26.738,28			
CONST.AMPL.REF.E EQUIP.DE POSTOS DE SAUDE E DA SEC. DE SAÉD	10.301.0010.1040.0000						294.080,68
3	DESpesas CORREN					1.000,00	
3	OUTRAS DESPESAS CORRENTES				1.000,00		
	OUTROS SERVIÇOS DE TERCEIROS - PESSOA FÍSICA		3.3.90.36.00	1.000,00			
4	DESpesas DE CAPIT					293.080,68	
4	INVESTIMENTOS				293.080,68		
	OBRAS E INSTALAÇÕES		4.4.90.51.00	93.636,00			
	OBRAS E INSTALAÇÕES		4.4.90.51.00	42.656,40			
	EQUIPAMENTOS E MATERIAL PERMANENTE		4.4.90.52.00	62.424,00			
	EQUIPAMENTOS E MATERIAL PERMANENTE		4.4.90.52.00	31.940,28			
	AQUISIÇÃO DE IMÓVEIS		4.4.90.61.00	62.424,00			
AQUISIÇÃO DE EQUIPAMENTOS PARA A UBS	10.301.0010.1071.0000						78.758,28
4	DESpesas DE CAPIT					78.758,28	
4	INVESTIMENTOS				78.758,28		
	EQUIPAMENTOS E MATERIAL PERMANENTE		4.4.90.52.00	52.020,00			
	EQUIPAMENTOS E MATERIAL PERMANENTE		4.4.90.52.00	26.738,28			
VIG.ALIM.E NUTRIC.COM ADESO AO PMAQ-AB HOMOLOGADO	10.301.0010.1072.0000						10.716,12
4	DESpesas DE CAPIT					10.716,12	
4	INVESTIMENTOS				10.716,12		
	EQUIPAMENTOS E MATERIAL PERMANENTE		4.4.90.52.00	10.716,12			
CONST.AMPL.REF.E EQUIP.DE POSTOS DE SAUDE E DA SEC. DE SAÉ	10.301.0010.1075.0000						65.025,00
3	DESpesas CORREN					6.242,40	
3	OUTRAS DESPESAS CORRENTES				6.242,40		
	OUTROS SERVIÇOS DE TERCEIROS - PESSOA FÍSICA		3.3.90.36.00	6.242,40			
4	DESpesas DE CAPIT					58.782,60	
4	INVESTIMENTOS				58.782,60		
	OBRAS E INSTALAÇÕES		4.4.90.51.00	32.044,32			
	EQUIPAMENTOS E MATERIAL PERMANENTE		4.4.90.52.00	26.738,28			
MANUTENCAO DO FMS	10.301.0010.2047.0000						1.868.000,00

**MUNICÍPIO DE MORRO DO CHAPEU DO PIAUÍ**

- CNPJ:01.612.593/0001-00

Orçamento Programa - Exercício de 2021

Página 32

QUADRO AUXILIAR DE DETALHAMENTO DA DESPESA

Lei: 215, Data: 06/12/2019

ORGÃO	02	PREFEITURA MUNICIPAL DE MORRO DO CHAPEU
UNIDADE	06	SECRETARIA MUNICIPAL DE SAUDE
SUB UNIDADE	01	FUNDO MUNICIPAL DE SAUDE-FMS

Aplicacao Programada	Proj/Ativ	Finalidade	Categoria	Detalhada	TotalGrupo	Total Categ.	Total Func.
		F.R. - C.A.					
MANUTENCAO DO FMS	10.301.0010.2047.0000						1.668.000,00
3	DESPESAS CORREN					1.528.000,00	
1	PESSOAL E ENCARGOS SOCIAIS				948.000,00		
	CONTRATAÇÃO POR TEMPO DETERMINADO		3.1.90.04.00	33.000,00			
	VENCIMENTOS E VANTAGENS FIXAS - PESSOAL CIVIL		3.1.90.11.00	580.000,00			
	OBRIGAÇÕES PATRONAIS		3.1.90.13.00	139.000,00			
	OUTRAS DESPESAS VARIÁVEIS - PESSOAL CIVIL		3.1.90.16.00	105.000,00			
	OUTRAS DESPESAS VARIÁVEIS - PESSOAL CIVIL		3.1.90.16.00	66.000,00			
	INDENIZAÇÕES E RESTITUIÇÕES TRABALHISTAS		3.1.90.94.00	25.000,00			
3	OUTRAS DESPESAS CORRENTES				580.000,00		
	OUTROS BENEFÍCIOS ASSISTENCIAIS DO SERVIDOR E DO MILIT		3.3.90.08.00	2.000,00			
	DIÁRIAS - CIVIL		3.3.90.14.00	30.000,00			
	MATERIAL DE CONSUMO		3.3.90.30.00	120.000,00			
	MATERIAL DE CONSUMO		3.3.90.30.00	33.000,00			
	SERVIÇOS DE CONSULTORIA		3.3.90.35.00	10.000,00			
	OUTROS SERVIÇOS DE TERCEIROS - PESSOA FÍSICA		3.3.90.36.00	100.000,00			
	OUTROS SERVIÇOS DE TERCEIROS - PESSOA JURÍDICA		3.3.90.39.00	200.000,00			
	OUTROS SERVIÇOS DE TERCEIROS - PESSOA JURÍDICA		3.3.90.39.00	1.000,00			
	OBRIGAÇÕES TRIBUTÁRIAS E CONTRIBUTIVAS		3.3.90.47.00	75.000,00			
	OUTROS AUXÍLIOS FINANCEIROS A PESSOAS FÍSICAS		3.3.90.48.00	5.000,00			
	DESPESAS DE EXERCÍCIOS ANTERIORES		3.3.90.92.00	4.000,00			
4	DESPESAS DE CAPIT					140.000,00	
4	INVESTIMENTOS				140.000,00		
	OBRAS E INSTALAÇÕES		4.4.90.51.00	80.000,00			
	EQUIPAMENTOS E MATERIAL PERMANENTE		4.4.90.52.00	60.000,00			
PROGRAMA DE ATENCAO BASICA DE SAUDE-PAB	10.301.0010.2048.0000						751.136,00
3	DESPESAS CORREN					647.500,00	
1	PESSOAL E ENCARGOS SOCIAIS				172.500,00		
	CONTRATAÇÃO POR TEMPO DETERMINADO		3.1.90.04.00	2.500,00			
	VENCIMENTOS E VANTAGENS FIXAS - PESSOAL CIVIL		3.1.90.11.00	50.000,00			
	OBRIGAÇÕES PATRONAIS		3.1.90.13.00	10.000,00			
	OUTRAS DESPESAS VARIÁVEIS - PESSOAL CIVIL		3.1.90.16.00	110.000,00			
3	OUTRAS DESPESAS CORRENTES				475.000,00		
	MATERIAL DE CONSUMO		3.3.90.30.00	300.000,00			
	OUTROS SERVIÇOS DE TERCEIROS - PESSOA FÍSICA		3.3.90.36.00	50.000,00			
	OUTROS SERVIÇOS DE TERCEIROS - PESSOA JURÍDICA		3.3.90.39.00	120.000,00			
	OBRIGAÇÕES TRIBUTÁRIAS E CONTRIBUTIVAS		3.3.90.47.00	5.000,00			
4	DESPESAS DE CAPIT					103.636,00	
4	INVESTIMENTOS				103.636,00		
	OBRAS E INSTALAÇÕES		4.4.90.51.00	46.818,00			
	EQUIPAMENTOS E MATERIAL PERMANENTE		4.4.90.52.00	10.000,00			
	EQUIPAMENTOS E MATERIAL PERMANENTE		4.4.90.52.00	46.818,00			
MANUTENCAO DO NASF	10.301.0010.2137.0000						116.000,00
3	DESPESAS CORREN					116.000,00	
1	PESSOAL E ENCARGOS SOCIAIS				72.000,00		
	VENCIMENTOS E VANTAGENS FIXAS - PESSOAL CIVIL		3.1.90.11.00	62.000,00			
	OBRIGAÇÕES PATRONAIS		3.1.90.13.00	10.000,00			
3	OUTRAS DESPESAS CORRENTES				44.000,00		
	MATERIAL DE CONSUMO		3.3.90.30.00	2.000,00			
	OUTROS SERVIÇOS DE TERCEIROS - PESSOA FÍSICA		3.3.90.36.00	20.000,00			
	OUTROS SERVIÇOS DE TERCEIROS - PESSOA JURÍDICA		3.3.90.39.00	2.000,00			
	OBRIGAÇÕES TRIBUTÁRIAS E CONTRIBUTIVAS		3.3.90.47.00	18.000,00			
	DESPESAS DE EXERCÍCIOS ANTERIORES		3.3.90.92.00	2.000,00			
MANUTENÇÃO DO PROGRAMA SAUDE NA	10.301.0011.2015.0000						24.328,20

**MUNICÍPIO DE MORRO DO CHAPEU DO PIAUÍ**

- CNPJ:01.612.593/0001-00

Orçamento Programa - Exercício de 2021

Página 33

QUADRO AUXILIAR DE DETALHAMENTO DA DESPESA

Lei: 215, Data: 06/12/2019

ORGÃO	02	PREFEITURA MUNICIPAL DE MORRO DO CHAPEU
UNIDADE	06	SECRETARIA MUNICIPAL DE SAUDE
SUB UNIDADE	01	FUNDO MUNICIPAL DE SAUDE-FMS

Aplicacao Programada	Proj/Ativ	Finalidade	Categoria	Detalhada	TotalGrupo	Total Categ.	Total Func.
		F.R. - C.A.					
ESCOLA-PSE							
3	DESPEAS CORREN					3.000,00	
3	OUTRAS DESPEAS CORRENTES				3.000,00		
	MATERIAL DE CONSUMO		3.3.90.30.00	1.000,00			
	OUTROS SERVIÇOS DE TERCEIROS - PESSOA FÍSICA		3.3.90.36.00	1.000,00			
	OUTROS SERVIÇOS DE TERCEIROS - PESSOA JURÍDICA		3.3.90.39.00	1.000,00			
4	DESPEAS DE CAPIT					21.328,20	
4	INVESTIMENTOS				21.328,20		
	EQUIPAMENTOS E MATERIAL PERMANENTE		4.4.90.52.00	21.328,20			
AQUISIÇÃO DE MATERIAIS E MEDICAMENTOS	10.302.0010.2050.0000						10.000,00
3	DESPEAS CORREN					10.000,00	
3	OUTRAS DESPEAS CORRENTES				10.000,00		
	MATERIAL DE CONSUMO		3.3.90.30.00	10.000,00			
CONSERVAÇÃO E LIMPEZA DOS POSTOS DE SAÚDE E DA SMS	10.302.0010.2053.0000						300,00
3	DESPEAS CORREN					300,00	
3	OUTRAS DESPEAS CORRENTES				300,00		
	MATERIAL DE CONSUMO		3.3.90.30.00	100,00			
	OUTROS SERVIÇOS DE TERCEIROS - PESSOA FÍSICA		3.3.90.36.00	100,00			
	OUTROS SERVIÇOS DE TERCEIROS - PESSOA JURÍDICA		3.3.90.39.00	100,00			
ASSISTÊNCIA FARMACEUTICA BÁSICA-AFB	10.302.0010.2127.0000						125.000,00
3	DESPEAS CORREN					125.000,00	
3	OUTRAS DESPEAS CORRENTES				125.000,00		
	MATERIAL DE CONSUMO		3.3.90.30.00	125.000,00			
COMPENSAÇÃO DE ESPECIFICIDADES REGIONAIS-CER	10.302.0010.2128.0000						1.500,00
3	DESPEAS CORREN					1.500,00	
3	OUTRAS DESPEAS CORRENTES				1.500,00		
	MATERIAL DE CONSUMO		3.3.90.30.00	500,00			
	OUTROS SERVIÇOS DE TERCEIROS - PESSOA FÍSICA		3.3.90.36.00	500,00			
	OUTROS SERVIÇOS DE TERCEIROS - PESSOA JURÍDICA		3.3.90.39.00	500,00			
PROG.DE MELHORIA DO ACESSO E DA QUALIDADE-PMAQ	10.302.0010.2129.0000						238.865,26
3	DESPEAS CORREN					238.865,26	
1	PESSOAL E ENCARGOS SOCIAIS				234.865,26		
	OUTRAS DESPEAS VARIÁVEIS - PESSOAL CIVIL		3.1.90.16.00	230.000,00			
	OUTRAS DESPEAS VARIÁVEIS - PESSOAL CIVIL		3.1.90.16.00	2.865,26			
	DESPEAS DE EXERCÍCIOS ANTERIORES		3.1.90.92.00	2.000,00			
3	OUTRAS DESPEAS CORRENTES				4.000,00		
	MATERIAL DE CONSUMO		3.3.90.30.00	1.000,00			
	OUTROS SERVIÇOS DE TERCEIROS - PESSOA FÍSICA		3.3.90.36.00	1.000,00			
	OUTROS SERVIÇOS DE TERCEIROS - PESSOA JURÍDICA		3.3.90.39.00	1.000,00			
	DESPEAS DE EXERCÍCIOS ANTERIORES		3.3.90.92.00	1.000,00			
AQUISIÇÃO DE UNIDADE ODONTOLÓGICA MÓVEL	10.303.0009.1090.0000						48.509,69
4	DESPEAS DE CAPIT					48.509,69	
4	INVESTIMENTOS				48.509,69		
	EQUIPAMENTOS E MATERIAL PERMANENTE		4.4.90.52.00	20.808,00			
	EQUIPAMENTOS E MATERIAL PERMANENTE		4.4.90.52.00	27.701,69			
ACOES DO PROGRAMA SAUDE DA FAMILIA-PSF	10.303.0009.2049.0000						431.900,00

**MUNICÍPIO DE MORRO DO CHAPEU DO PIAUÍ**

- CNPJ:01.612.593/0001-00

Orçamento Programa - Exercício de 2021

Página 34

QUADRO AUXILIAR DE DETALHAMENTO DA DESPESA

Lei: 215, Data: 06/12/2019

ORGÃO	02	PREFEITURA MUNICIPAL DE MORRO DO CHAPEU
UNIDADE	06	SECRETARIA MUNICIPAL DE SAUDE
SUB UNIDADE	01	FUNDO MUNICIPAL DE SAUDE-FMS

Aplicacao Programada	Proj/Ativ	Finalidade	Categoria	Detalhada	TotalGrupo	Total Categ.	Total Func.
		F.R. - C.A.					
ACOES DO PROGRAMA SAUDE DA FAMILIA-PSF	10.303.0009.2049.0000						431.900,00
3	DESPESAS CORREN					431.900,00	
1	PESSOAL E ENCARGOS SOCIAIS				286.000,00		
	CONTRATAÇÃO POR TEMPO DETERMINADO		3.1.90.04.00	1.000,00			
	VENCIMENTOS E VANTAGENS FIXAS - PESSOAL CIVIL		3.1.90.11.00	255.000,00			
	OBRIGAÇÕES PATRONAIS		3.1.90.13.00	10.000,00			
	OUTRAS DESPESAS VARIÁVEIS - PESSOAL CIVIL		3.1.90.16.00	20.000,00			
3	OUTRAS DESPESAS CORRENTES				145.900,00		
	DIÁRIAS - CIVIL		3.3.90.14.00	600,00			
	OUTROS SERVIÇOS DE TERCEIROS - PESSOA FÍSICA		3.3.90.36.00	50.000,00			
	OUTROS SERVIÇOS DE TERCEIROS - PESSOA JURÍDICA		3.3.90.39.00	300,00			
	OBRIGAÇÕES TRIBUTÁRIAS E CONTRIBUTIVAS		3.3.90.47.00	95.000,00			
ACOES DO PROGRAMA DE SAUDE BUCAL-PSB	10.303.0009.2051.0000						169.000,00
3	DESPESAS CORREN					169.000,00	
1	PESSOAL E ENCARGOS SOCIAIS				161.000,00		
	CONTRATAÇÃO POR TEMPO DETERMINADO		3.1.90.04.00	1.000,00			
	VENCIMENTOS E VANTAGENS FIXAS - PESSOAL CIVIL		3.1.90.11.00	130.000,00			
	OBRIGAÇÕES PATRONAIS		3.1.90.13.00	30.000,00			
3	OUTRAS DESPESAS CORRENTES				8.000,00		
	OUTROS SERVIÇOS DE TERCEIROS - PESSOA FÍSICA		3.3.90.36.00	6.000,00			
	OBRIGAÇÕES TRIBUTÁRIAS E CONTRIBUTIVAS		3.3.90.47.00	2.000,00			
ACOES DO PROGRAMA DE AGENTES COMUNITARIOS DE SAUDE-PACS	10.303.0009.2052.0000						453.196,53
3	DESPESAS CORREN					445.500,00	
1	PESSOAL E ENCARGOS SOCIAIS				437.000,00		
	CONTRATAÇÃO POR TEMPO DETERMINADO		3.1.90.04.00	1.000,00			
	VENCIMENTOS E VANTAGENS FIXAS - PESSOAL CIVIL		3.1.90.11.00	350.000,00			
	OBRIGAÇÕES PATRONAIS		3.1.90.13.00	70.000,00			
	OUTRAS DESPESAS VARIÁVEIS - PESSOAL CIVIL		3.1.90.16.00	16.000,00			
3	OUTRAS DESPESAS CORRENTES				8.500,00		
	OUTROS SERVIÇOS DE TERCEIROS - PESSOA FÍSICA		3.3.90.36.00	5.000,00			
	OUTROS SERVIÇOS DE TERCEIROS - PESSOA JURÍDICA		3.3.90.39.00	1.000,00			
	OBRIGAÇÕES TRIBUTÁRIAS E CONTRIBUTIVAS		3.3.90.47.00	2.500,00			
4	DESPESAS DE CAPIT					7.696,53	
4	INVESTIMENTOS				7.696,53		
	EQUIPAMENTOS E MATERIAL PERMANENTE		4.4.90.52.00	7.696,53			
PROGRAMA DE ASSIST. SOCIAL EM SANEAMENTO	10.304.0010.2073.0000						450,00
3	DESPESAS CORREN					450,00	
3	OUTRAS DESPESAS CORRENTES				450,00		
	MATERIAL DE CONSUMO		3.3.90.30.00	150,00			
	OUTROS SERVIÇOS DE TERCEIROS - PESSOA FÍSICA		3.3.90.36.00	150,00			
	OUTROS SERVIÇOS DE TERCEIROS - PESSOA JURÍDICA		3.3.90.39.00	150,00			
ENCARGOS COM VIGILANCIA E INSPENÇÃO SANITARIA	10.304.0012.2054.0000						1.000,00
3	DESPESAS CORREN					1.000,00	
1	PESSOAL E ENCARGOS SOCIAIS				300,00		
	CONTRATAÇÃO POR TEMPO DETERMINADO		3.1.90.04.00	300,00			
3	OUTRAS DESPESAS CORRENTES				700,00		
	MATERIAL DE CONSUMO		3.3.90.30.00	300,00			
	OUTROS SERVIÇOS DE TERCEIROS - PESSOA FÍSICA		3.3.90.36.00	100,00			
	OUTROS SERVIÇOS DE TERCEIROS - PESSOA JURÍDICA		3.3.90.39.00	300,00			

**MUNICÍPIO DE MORRO DO CHAPEU DO PIAUÍ**

- CNPJ:01.612.593/0001-00

Orçamento Programa - Exercício de 2021

Página 37

QUADRO AUXILIAR DE DETALHAMENTO DA DESPESA

Lei: 215, Data: 06/12/2019

ORGÃO	02	PREFEITURA MUNICIPAL DE MORRO DO CHAPEU
UNIDADE	07	SECRETARIA MUNICIPAL DE ASSISTENCIA SOCIAL
SUB UNIDADE	01	FUNDO MUNICIPAL DE ASSISTENCIA SOCIAL-FMAS

Aplicacao Programada	Proj/Ativ	Finalidade	Categoria	Detalhada	TotalGrupo	Total Categ.	Total Func.
		F.R. - C.A.					
ENFRETEAMENTO DA EMERGÊNCIA DE SAÚDE PÚBLICA DE IMPORTÂNCIA INTERNACIONAL DECORRENTE DO CORONAVÍRUS-COVID19	08.122.0008.2138.0000						4.000,00
3	DESPESAS CORREN					3.500,00	
1	PESSOAL E ENCARGOS SOCIAIS				1.500,00		
	CONTRATAÇÃO POR TEMPO DETERMINADO		3.1.90.04.00	500,00			
	VENCIMENTOS E VANTAGENS FIXAS - PESSOAL CIVIL		3.1.90.11.00	500,00			
	OUTRAS DESPESAS VARIÁVEIS - PESSOAL CIVIL		3.1.90.16.00	500,00			
3	OUTRAS DESPESAS CORRENTES				2.000,00		
	DIÁRIAS - CIVIL		3.3.90.14.00	500,00			
	MATERIAL DE CONSUMO		3.3.90.30.00	500,00			
	MATERIAL, BEM OU SERVIÇO PARA DISTRIBUIÇÃO GRATUITA		3.3.90.32.00	500,00			
	OUTROS SERVIÇOS DE TERCEIROS - PESSOA FÍSICA		3.3.90.36.00	500,00			
4	DESPESAS DE CAPIT					500,00	
4	INVESTIMENTOS				500,00		
	EQUIPAMENTOS E MATERIAL PERMANENTE		4.4.90.52.00	500,00			
PROGRAMA DE AMPARO AO IDOSO	08.241.0004.2059.0000						1.860,00
3	DESPESAS CORREN					1.860,00	
3	OUTRAS DESPESAS CORRENTES				1.860,00		
	MATERIAL DE CONSUMO		3.3.90.30.00	530,00			
	MATERIAL, BEM OU SERVIÇO PARA DISTRIBUIÇÃO GRATUITA		3.3.90.32.00	270,00			
	OUTROS SERVIÇOS DE TERCEIROS - PESSOA FÍSICA		3.3.90.36.00	530,00			
	OUTROS SERVIÇOS DE TERCEIROS - PESSOA JURÍDICA		3.3.90.39.00	530,00			
APOIO AO CIDADÃO, A FAMÍLIA E AO DEFICIENTE	08.242.0005.2067.0000						1.105,00
3	DESPESAS CORREN					1.105,00	
3	OUTRAS DESPESAS CORRENTES				1.105,00		
	MATERIAL DE CONSUMO		3.3.90.30.00	430,00			
	MATERIAL, BEM OU SERVIÇO PARA DISTRIBUIÇÃO GRATUITA		3.3.90.32.00	215,00			
	OUTROS SERVIÇOS DE TERCEIROS - PESSOA FÍSICA		3.3.90.36.00	230,00			
	OUTROS SERVIÇOS DE TERCEIROS - PESSOA JURÍDICA		3.3.90.39.00	230,00			
BENEF.DE PREST.CONTINUADA-BPC NA ESCOLA - QUES *	08.242.0006.2125.0000						5.150,00
3	DESPESAS CORREN					5.150,00	
3	OUTRAS DESPESAS CORRENTES				5.150,00		
	MATERIAL DE CONSUMO		3.3.90.30.00	850,00			
	OUTROS SERVIÇOS DE TERCEIROS - PESSOA FÍSICA		3.3.90.36.00	2.150,00			
	OUTROS SERVIÇOS DE TERCEIROS - PESSOA JURÍDICA		3.3.90.39.00	2.150,00			
PROGRAMA CRIANÇA FELIZ	08.243.0006.2060.0000						111.885,00
3	DESPESAS CORREN					111.885,00	
1	PESSOAL E ENCARGOS SOCIAIS				30.000,00		
	VENCIMENTOS E VANTAGENS FIXAS - PESSOAL CIVIL		3.1.90.11.00	25.000,00			
	OBRIGAÇÕES PATRONAIS		3.1.90.13.00	5.000,00			
3	OUTRAS DESPESAS CORRENTES				81.885,00		
	DIÁRIAS - CIVIL		3.3.90.14.00	2.000,00			
	MATERIAL DE CONSUMO		3.3.90.30.00	5.000,00			
	MATERIAL, BEM OU SERVIÇO PARA DISTRIBUIÇÃO GRATUITA		3.3.90.32.00	1.500,00			
	OUTROS SERVIÇOS DE TERCEIROS - PESSOA FÍSICA		3.3.90.36.00	33.285,00			
	OUTROS SERVIÇOS DE TERCEIROS - PESSOA JURÍDICA		3.3.90.39.00	29.000,00			
	OBRIGAÇÕES TRIBUTÁRIAS E CONTRIBUTIVAS		3.3.90.47.00	10.000,00			
	DESPESAS DE EXERCÍCIOS ANTERIORES		3.3.90.92.00	1.100,00			
IMPLANTAÇÃO E MANUTENÇÃO DO CENTRO DA JUVENTUDE	08.243.0006.2064.0000						600,00

**MUNICÍPIO DE MORRO DO CHAPEU DO PIAUÍ**

- CNPJ:01.612.593/0001-00

Orçamento Programa - Exercício de 2021

Página 38

QUADRO AUXILIAR DE DETALHAMENTO DA DESPESA

Lei: 215, Data: 06/12/2019

ORGÃO	02	PREFEITURA MUNICIPAL DE MORRO DO CHAPEU
UNIDADE	07	SECRETARIA MUNICIPAL DE ASSISTENCIA SOCIAL
SUB UNIDADE	01	FUNDO MUNICIPAL DE ASSISTENCIA SOCIAL-FMAS

Aplicacao Programada	Proj/Ativ	Finalidade	Categoria	Detalhada	TotalGrupo	Total Categ.	Total Func.
		F.R. - C.A.					
IMPLANTAÇÃO E MANUTENÇÃO DO CENTRO DA JUVENTUDE	08.243.0006.2064.0000						600,00
3	DESPESAS CORREN					600,00	
3	OUTRAS DESPESAS CORRENTES				600,00		
	MATERIAL DE CONSUMO		3.3.90.30.00	200,00			
	OUTROS SERVIÇOS DE TERCEIROS - PESSOA FÍSICA		3.3.90.36.00	200,00			
	OUTROS SERVIÇOS DE TERCEIROS - PESSOA JURÍDICA		3.3.90.39.00	200,00			
ATENÇÃO AS FAMILIAS E CIDADÃOS CARENTES	08.244.0003.2068.0000						3.100,00
3	DESPESAS CORREN					3.100,00	
3	OUTRAS DESPESAS CORRENTES				3.100,00		
	MATERIAL DE CONSUMO		3.3.90.30.00	300,00			
	MATERIAL, BEM OU SERVIÇO PARA DISTRIBUIÇÃO GRATUITA		3.3.90.32.00	1.000,00			
	OUTROS SERVIÇOS DE TERCEIROS - PESSOA FÍSICA		3.3.90.36.00	400,00			
	OUTROS SERVIÇOS DE TERCEIROS - PESSOA JURÍDICA		3.3.90.39.00	400,00			
	OUTROS AUXÍLIOS FINANCEIROS A PESSOAS FÍSICAS		3.3.90.48.00	400,00			
	DESPESAS DE EXERCÍCIOS ANTERIORES		3.3.90.92.00	600,00			
CONST. E EQUIPAR O CENTRO DE REFERÊNCIA DA ASS. SOCIAL-CRAS	08.244.0007.1065.0000						49.300,00
4	DESPESAS DE CAPIT					49.300,00	
4	INVESTIMENTOS				49.300,00		
	OBRAS E INSTALAÇÕES		4.4.90.51.00	600,00			
	OBRAS E INSTALAÇÕES		4.4.90.51.00	21.800,00			
	EQUIPAMENTOS E MATERIAL PERMANENTE		4.4.90.52.00	400,00			
	EQUIPAMENTOS E MATERIAL PERMANENTE		4.4.90.52.00	26.500,00			
PROGR.IGD-PBF-IND.DE GESTÃO DESCENT.DO B.FAMILIA *	08.244.0007.2009.0000						56.700,00
3	DESPESAS CORREN					35.000,00	
3	OUTRAS DESPESAS CORRENTES				35.000,00		
	DIÁRIAS - CIVIL		3.3.90.14.00	2.000,00			
	MATERIAL DE CONSUMO		3.3.90.30.00	20.500,00			
	OUTROS SERVIÇOS DE TERCEIROS - PESSOA FÍSICA		3.3.90.36.00	6.000,00			
	OUTROS SERVIÇOS DE TERCEIROS - PESSOA JURÍDICA		3.3.90.39.00	3.000,00			
	OBRIGAÇÕES TRIBUTÁRIAS E CONTRIBUTIVAS		3.3.90.47.00	2.000,00			
	DESPESAS DE EXERCÍCIOS ANTERIORES		3.3.90.92.00	1.500,00			
4	DESPESAS DE CAPIT					21.700,00	
4	INVESTIMENTOS				21.700,00		
	EQUIPAMENTOS E MATERIAL PERMANENTE		4.4.90.52.00	1.000,00			
	EQUIPAMENTOS E MATERIAL PERMANENTE		4.4.90.52.00	20.700,00			
PROG.DE ATENÇÃO INTEG.A FAMÓLIA PAIF/PBFI/CRAS	08.244.0007.2104.0000						16.100,00
3	DESPESAS CORREN					16.100,00	
1	PESSOAL E ENCARGOS SOCIAIS				8.500,00		
	CONTRATAÇÃO POR TEMPO DETERMINADO		3.1.90.04.00	500,00			
	VENCIMENTOS E VANTAGENS FIXAS - PESSOAL CIVIL		3.1.90.11.00	5.000,00			
	OBRIGAÇÕES PATRONAIS		3.1.90.13.00	3.000,00			
3	OUTRAS DESPESAS CORRENTES				7.600,00		
	MATERIAL DE CONSUMO		3.3.90.30.00	2.500,00			
	MATERIAL, BEM OU SERVIÇO PARA DISTRIBUIÇÃO GRATUITA		3.3.90.32.00	500,00			
	OUTROS SERVIÇOS DE TERCEIROS - PESSOA FÍSICA		3.3.90.36.00	2.500,00			
	OUTROS SERVIÇOS DE TERCEIROS - PESSOA JURÍDICA		3.3.90.39.00	1.100,00			
	OUTROS AUXÍLIOS FINANCEIROS A PESSOAS FÍSICAS		3.3.90.48.00	1.000,00			
PROGR.IGD-SUAS *	08.244.0007.2132.0000						12.000,00

**MUNICIPIO DE MORRO DO CHAPEU DO PIAUI**

- CNPJ:01.612.593/0001-00

Orçamento Programa - Exercício de 2021

Página 39

QUADRO AUXILIAR DE DETALHAMENTO DA DESPESA

Lei: 215, Data: 06/12/2019

ORGÃO	02	PREFEITURA MUNICIPAL DE MORRO DO CHAPEU
UNIDADE	07	SECRETARIA MUNICIPAL DE ASSISTENCIA SOCIAL
SUB UNIDADE	01	FUNDO MUNICIPAL DE ASSISTENCIA SOCIAL-FMAS

Aplicacao Programada	Proj/Ativ	Finalidade	Categoria	Detalhada	TotalGrupo	Total Categ.	Total Func.
		F.R. - C.A.					
PROGR.IGD-SUAS *	08.244.0007.2132.0000						12.000,00
3	DESPESAS CORREN					12.000,00	
3	OUTRAS DESPESAS CORRENTES				12.000,00		
	DIÁRIAS - CIVIL		3.3.90.14.00	1.500,00			
	MATERIAL DE CONSUMO		3.3.90.30.00	2.500,00			
	OUTROS SERVIÇOS DE TERCEIROS - PESSOA FÍSICA		3.3.90.36.00	5.000,00			
	OUTROS SERVIÇOS DE TERCEIROS - PESSOA JURÍDICA		3.3.90.39.00	3.000,00			
DISTRB. DE FILTROS A FAMILIAS CARENTES	08.244.0008.2044.0000						600,00
3	DESPESAS CORREN					600,00	
3	OUTRAS DESPESAS CORRENTES				600,00		
	MATERIAL, BEM OU SERVIÇO PARA DISTRIBUIÇÃO GRATUITA		3.3.90.32.00	300,00			
	OUTROS SERVIÇOS DE TERCEIROS - PESSOA FÍSICA		3.3.90.36.00	300,00			
PROGRAMA DE GERACAO DE RENDA E EMPREGO	08.244.0008.2061.0000						900,00
3	DESPESAS CORREN					900,00	
3	OUTRAS DESPESAS CORRENTES				900,00		
	MATERIAL DE CONSUMO		3.3.90.30.00	300,00			
	OUTROS SERVIÇOS DE TERCEIROS - PESSOA FÍSICA		3.3.90.36.00	300,00			
	OUTROS SERVIÇOS DE TERCEIROS - PESSOA JURÍDICA		3.3.90.39.00	300,00			
MANUT.DOS SERVS.DE CONVIV.E FORTAL.DE VINCULOS-SCFV	08.244.0008.2066.0000						107.600,00
3	DESPESAS CORREN					106.600,00	
1	PESSOAL E ENCARGOS SOCIAIS				65.000,00		
	VENCIMENTOS E VANTAGENS FIXAS - PESSOAL CIVIL		3.1.90.11.00	64.000,00			
	OBRIGAÇÕES PATRONAIS		3.1.90.13.00	1.000,00			
3	OUTRAS DESPESAS CORRENTES				41.600,00		
	MATERIAL DE CONSUMO		3.3.90.30.00	10.000,00			
	MATERIAL, BEM OU SERVIÇO PARA DISTRIBUIÇÃO GRATUITA		3.3.90.32.00	1.100,00			
	OUTROS SERVIÇOS DE TERCEIROS - PESSOA FÍSICA		3.3.90.36.00	20.000,00			
	OUTROS SERVIÇOS DE TERCEIROS - PESSOA JURÍDICA		3.3.90.39.00	2.000,00			
	OBRIGAÇÕES TRIBUTÁRIAS E CONTRIBUTIVAS		3.3.90.47.00	5.000,00			
	OUTROS AUXÍLIOS FINANCEIROS A PESSOAS FÍSICAS		3.3.90.48.00	1.500,00			
	DESPESAS DE EXERCÍCIOS ANTERIORES		3.3.90.92.00	2.000,00			
4	DESPESAS DE CAPIT					1.000,00	
4	INVESTIMENTOS				1.000,00		
	EQUIPAMENTOS E MATERIAL PERMANENTE		4.4.90.52.00	1.000,00			
ADMINIST. DO FUNDO MUN. DE ASSISTENCIA SOCIAL	08.244.0008.2071.0000						99.570,00
3	DESPESAS CORREN					99.570,00	
1	PESSOAL E ENCARGOS SOCIAIS				60.500,00		
	VENCIMENTOS E VANTAGENS FIXAS - PESSOAL CIVIL		3.1.90.11.00	35.000,00			
	VENCIMENTOS E VANTAGENS FIXAS - PESSOAL CIVIL		3.1.90.11.00	5.500,00			
	OBRIGAÇÕES PATRONAIS		3.1.90.13.00	20.000,00			

**MUNICÍPIO DE MORRO DO CHAPEU DO PIAUÍ**

- CNPJ:01.612.593/0001-00

Orçamento Programa - Exercício de 2021

Página 40

QUADRO AUXILIAR DE DETALHAMENTO DA DESPESA

Lei: 215, Data: 06/12/2019

ORGÃO 02 PREFEITURA MUNICIPAL DE MORRO DO CHAPEU
UNIDADE 07 SECRETARIA MUNICIPAL DE ASSISTENCIA SOCIAL
SUB UNIDADE 01 FUNDO MUNICIPAL DE ASSISTENCIA SOCIAL-FMAS

Aplicacao Programada	Proj/Ativ	Finalidade	Categoria	Detalhada	TotalGrupo	Total Categ.	Total Func.
			F.R. - C.A.				
ADMINIST. DO FUNDO MUN. DE ASSISTENCIA SOCIAL	08.244.0008.2071.0000						99.570,00
3 DESPESAS CORREN						99.570,00	
3 OUTRAS DESPESAS CORRENTES					39.070,00		
DIÁRIAS - CIVIL			3.3.90.14.00	1.100,00			
DIÁRIAS - CIVIL			3.3.90.14.00	1.500,00			
MATERIAL DE CONSUMO			3.3.90.30.00	2.650,00			
MATERIAL DE CONSUMO			3.3.90.30.00	3.000,00			
MATERIAL, BEM OU SERVIÇO PARA DISTRIBUIÇÃO GRATUITA			3.3.90.32.00	520,00			
MATERIAL, BEM OU SERVIÇO PARA DISTRIBUIÇÃO GRATUITA			3.3.90.32.00	1.500,00			
OUTROS SERVIÇOS DE TERCEIROS - PESSOA FÍSICA			3.3.90.36.00	3.000,00			
OUTROS SERVIÇOS DE TERCEIROS - PESSOA FÍSICA			3.3.90.36.00	2.000,00			
OUTROS SERVIÇOS DE TERCEIROS - PESSOA JURÍDICA			3.3.90.39.00	1.500,00			
OUTROS SERVIÇOS DE TERCEIROS - PESSOA JURÍDICA			3.3.90.39.00	2.000,00			
OBRIGAÇÕES TRIBUTÁRIAS E CONTRIBUTIVAS			3.3.90.47.00	20.000,00			
OUTROS AUXÍLIOS FINANCEIROS A PESSOAS FÍSICAS			3.3.90.48.00	300,00			
MANUTENÇÃO DO PROGRAMA DE ASSISTÊNCIA A GESTANTE	08.244.0008.2075.0000						1.720,00
3 DESPESAS CORREN						1.720,00	
3 OUTRAS DESPESAS CORRENTES					1.720,00		
MATERIAL DE CONSUMO			3.3.90.30.00	400,00			
MATERIAL, BEM OU SERVIÇO PARA DISTRIBUIÇÃO GRATUITA			3.3.90.32.00	520,00			
OUTROS SERVIÇOS DE TERCEIROS - PESSOA FÍSICA			3.3.90.36.00	400,00			
OUTROS AUXÍLIOS FINANCEIROS A PESSOAS FÍSICAS			3.3.90.48.00	400,00			
ENCARGOS COM TRANSPORTE DE PESSOAS DOENTES	08.244.0008.2098.0000						1.000,00
3 DESPESAS CORREN						1.000,00	
3 OUTRAS DESPESAS CORRENTES					1.000,00		
OUTROS SERVIÇOS DE TERCEIROS - PESSOA FÍSICA			3.3.90.36.00	500,00			
OUTROS SERVIÇOS DE TERCEIROS - PESSOA JURÍDICA			3.3.90.39.00	500,00			
ACOMPANHAMENTO E REVISÃO DO BPC	08.244.0008.2100.0000						400,00
3 DESPESAS CORREN						400,00	
3 OUTRAS DESPESAS CORRENTES					400,00		
OUTROS SERVIÇOS DE TERCEIROS - PESSOA FÍSICA			3.3.90.36.00	400,00			
IMPLANTAÇÃO E MANUTENÇÃO DO BALCÃO DA CIDADANIA	08.244.0008.2101.0000						600,00
3 DESPESAS CORREN						600,00	
3 OUTRAS DESPESAS CORRENTES					600,00		
MATERIAL DE CONSUMO			3.3.90.30.00	300,00			
OUTROS SERVIÇOS DE TERCEIROS - PESSOA JURÍDICA			3.3.90.39.00	300,00			
ENFRETEAMENTO DA EMERGÊNCIA DE SAÚDE PÚBLICA DE IMPORTÂNCIA INTERNACIONAL DECORRENTE DO CORONAVÍRUS-COVID19	08.244.5031.2138.0000						24.000,00
3 DESPESAS CORREN						24.000,00	
1 PESSOAL E ENCARGOS SOCIAIS					8.000,00		
VENCIMENTOS E VANTAGENS FIXAS - PESSOAL CIVIL			3.1.90.11.00	6.000,00			
OBRIGAÇÕES PATRONAIS			3.1.90.13.00	2.000,00			
3 OUTRAS DESPESAS CORRENTES					16.000,00		
MATERIAL DE CONSUMO			3.3.90.30.00	8.000,00			
OUTROS SERVIÇOS DE TERCEIROS - PESSOA FÍSICA			3.3.90.36.00	6.000,00			
OUTROS SERVIÇOS DE TERCEIROS - PESSOA JURÍDICA			3.3.90.39.00	1.000,00			
OBRIGAÇÕES TRIBUTÁRIAS E CONTRIBUTIVAS			3.3.90.47.00	1.000,00			

**MUNICIPIO DE MORRO DO CHAPEU DO PIAUI**

- CNPJ:01.612.593/0001-00

Orçamento Programa - Exercício de 2021

Página 41

QUADRO AUXILIAR DE DETALHAMENTO DA DESPESA

Lei: 215, Data: 06/12/2019

ORGÃO	02	PREFEITURA MUNICIPAL DE MORRO DO CHAPEU
UNIDADE	07	SECRETARIA MUNICIPAL DE ASSISTENCIA SOCIAL
SUB UNIDADE	01	FUNDO MUNICIPAL DE ASSISTENCIA SOCIAL-FMAS

Aplicacao Programada	Proj/Ativ	Finalidade	Categoria	Detalhada	TotalGrupo	Total Categ.	Total Func.
		F.R. - C.A.					

TOTAL							498.190,00
-------	--	--	--	--	--	--	------------

**MUNICÍPIO DE MORRO DO CHAPEU DO PIAUÍ**

- CNPJ:01.612.593/0001-00

Orçamento Programa - Exercício de 2021

Página 42

QUADRO AUXILIAR DE DETALHAMENTO DA DESPESA

Lei: 215, Data: 06/12/2019

ORGÃO	02	PREFEITURA MUNICIPAL DE MORRO DO CHAPEU
UNIDADE	08	SEC. MUNIC. DO DESPORTO, LAZER, CULTURA E TURISMO
SUB UNIDADE	00	SEC. MUNIC. DO DESPORTO, LAZER, CULTURA E TURISMO

Aplicação Programada	Proj/Ativ	Finalidade	Categoria	Detalhada	Total Grupo	Total Categ.	Total Func.
F.R. - C.A.							
CONSTRUIR, INSTALAR E EQUIPAR A BIBLIOTECA PÚBLICA	13.392.0015.1023.0000						12.075,04
4	4	DESPESAS DE CAPITAL INVESTIMENTOS			12.075,04	12.075,04	
		OBRAS E INSTALAÇÕES	4.4.90.51.00	4.075,04			
		EQUIPAMENTOS E MATERIAL PERMANENTE	4.4.90.52.00	8.000,00			
CONSTRUÇÃO DE TEATRO DE ARENA	13.392.0015.1024.0000						3.820,35
4	4	DESPESAS DE CAPITAL INVESTIMENTOS			3.820,35	3.820,35	
		OBRAS E INSTALAÇÕES	4.4.90.51.00	3.820,35			
APOIO AS ATIVIDADES CULTURAIS DO MUNICÍPIO	13.392.0015.2037.0000						37.000,00
3	3	DESPESAS CORRENTES OUTRAS DESPESAS CORRENTES			37.000,00	37.000,00	
		SUBVENÇÕES SOCIAIS	3.3.50.43.00	2.000,00			
		MATERIAL DE CONSUMO	3.3.90.30.00	5.000,00			
		PREMIAÇÕES CULTURAIS, ARTÍSTICAS, CIENTÍFICAS, DESPORT	3.3.90.31.00	5.000,00			
		MATERIAL, BEM OU SERVIÇO PARA DISTRIBUIÇÃO GRATUITA	3.3.90.32.00	5.000,00			
		OUTROS SERVIÇOS DE TERCEIROS - PESSOA FÍSICA	3.3.90.36.00	5.000,00			
		OUTROS SERVIÇOS DE TERCEIROS - PESSOA JURÍDICA	3.3.90.39.00	5.000,00			
		OUTROS AUXÍLIOS FINANCEIROS A PESSOAS FÍSICAS	3.3.90.48.00	10.000,00			
MANUTENÇÃO DA BIBLIOTECA PÚBLICA	13.392.0015.2102.0000						5.836,65
3	3	DESPESAS CORRENTES OUTRAS DESPESAS CORRENTES			5.836,65	5.836,65	
		MATERIAL DE CONSUMO	3.3.90.30.00	1.061,21			
		OUTROS SERVIÇOS DE TERCEIROS - PESSOA FÍSICA	3.3.90.36.00	3.714,23			
		OUTROS SERVIÇOS DE TERCEIROS - PESSOA JURÍDICA	3.3.90.39.00	1.061,21			
APOIO AS FESTIVIDADES JUNINAS	13.392.0015.2122.0000						17.144,57
3	3	DESPESAS CORRENTES OUTRAS DESPESAS CORRENTES			17.144,57	17.144,57	
		MATERIAL DE CONSUMO	3.3.90.30.00	1.061,21			
		OUTROS SERVIÇOS DE TERCEIROS - PESSOA FÍSICA	3.3.90.36.00	3.348,86			
		OUTROS SERVIÇOS DE TERCEIROS - PESSOA JURÍDICA	3.3.90.39.00	6.367,25			
		OUTROS AUXÍLIOS FINANCEIROS A PESSOAS FÍSICAS	3.3.90.48.00	6.367,25			
FESTA DE ANIV. DO MUN. DE M. DO CHAP. U DO PIAUÍ	13.392.0015.2123.0000						7.127,60
3	3	DESPESAS CORRENTES OUTRAS DESPESAS CORRENTES			7.127,60	7.127,60	
		MATERIAL DE CONSUMO	3.3.90.30.00	1.273,45			
		PREMIAÇÕES CULTURAIS, ARTÍSTICAS, CIENTÍFICAS, DESPORT	3.3.90.31.00	1.273,45			
		OUTROS SERVIÇOS DE TERCEIROS - PESSOA FÍSICA	3.3.90.36.00	3.307,25			
		OUTROS SERVIÇOS DE TERCEIROS - PESSOA JURÍDICA	3.3.90.39.00	1.273,45			
REAL. E PROM. DE FESTA E EVENTOS COMEMOR. DO MUNICÍPIO	13.392.0015.2124.0000						2.546,90
3	3	DESPESAS CORRENTES OUTRAS DESPESAS CORRENTES			2.546,90	2.546,90	
		MATERIAL DE CONSUMO	3.3.90.30.00				
		OUTROS SERVIÇOS DE TERCEIROS - PESSOA FÍSICA	3.3.90.36.00	1.273,45			
		OUTROS SERVIÇOS DE TERCEIROS - PESSOA JURÍDICA	3.3.90.39.00	1.273,45			
EQUIPAR E MANTER BANDA DE MÚSICA	13.812.0015.2110.0000						15.003,97
3	3	DESPESAS CORRENTES			7.003,97	7.003,97	

**MUNICIPIO DE MORRO DO CHAPEU DO PIAUI**

- CNPJ:01.612.593/0001-00

Orçamento Programa - Exercício de 2021

Página 43

QUADRO AUXILIAR DE DETALHAMENTO DA DESPESA

Lei: 215, Data: 06/12/2019

ORGÃO 02 PREFEITURA MUNICIPAL DE MORRO DO CHAPEU
UNIDADE 08 SEC. MUNIC. DO DESPORTO, LAZER, CULTURA E TURISMO
SUB UNIDADE 00 SEC. MUNIC. DO DESPORTO, LAZER, CULTURA E TURISMO

Aplicacao Programada	Proj/Ativ	Finalidade	Categoria	Detalhada	TotalGrupo	Total Categ.	Total Func.
F.R. - C.A.							
EQUIPAR E MANTER BANDA DE MUSICA	13.812.0015.2110.0000						15.003,97
3	DESPESAS CORREN					7.003,97	
1	PESSOAL E ENCARGOS SOCIAIS				2.546,90		
	CONTRATAÇÃO POR TEMPO DETERMINADO		3.1.90.04.00	2.546,90			
3	OUTRAS DESPESAS CORRENTES				4.457,07		
	MATERIAL DE CONSUMO		3.3.90.30.00	1.485,69			
	OUTROS SERVIÇOS DE TERCEIROS - PESSOA FÍSICA		3.3.90.36.00	1.485,69			
	OUTROS SERVIÇOS DE TERCEIROS - PESSOA JURÍDICA		3.3.90.39.00	1.485,69			
4	DESPESAS DE CAPIT					8.000,00	
4	INVESTIMENTOS				8.000,00		
	EQUIPAMENTOS E MATERIAL PERMANENTE		4.4.90.52.00	8.000,00			
MANUTENÇÃO DA SECRETARIA	13.812.0027.2105.0000						171.145,46
3	DESPESAS CORREN					161.145,46	
1	PESSOAL E ENCARGOS SOCIAIS				46.480,92		
	CONTRATAÇÃO POR TEMPO DETERMINADO		3.1.90.04.00	2.546,90			
	VENCIMENTOS E VANTAGENS FIXAS - PESSOAL CIVIL		3.1.90.11.00	33.958,66			
	OBRIGAÇÕES PATRONAIS		3.1.90.13.00	7.428,46			
	OUTRAS DESPESAS VARIÁVEIS - PESSOAL CIVIL		3.1.90.16.00	2.546,90			
3	OUTRAS DESPESAS CORRENTES				114.664,54		
	DIÁRIAS - CIVIL		3.3.90.14.00	6.492,10			
	MATERIAL DE CONSUMO		3.3.90.30.00	15.000,00			
	PREMIAÇÕES CULTURAIS, ARTÍSTICAS, CIENTÍFICAS, DESPORT		3.3.90.31.00	2.546,90			
	MATERIAL, BEM OU SERVIÇO PARA DISTRIBUIÇÃO GRATUITA		3.3.90.32.00	2.546,90			
	OUTROS SERVIÇOS DE TERCEIROS - PESSOA FÍSICA		3.3.90.36.00	23.263,34			
	OUTROS SERVIÇOS DE TERCEIROS - PESSOA JURÍDICA		3.3.90.39.00	50.000,00			
	OBRIGAÇÕES TRIBUTÁRIAS E CONTRIBUTIVAS		3.3.90.47.00	8.448,05			
	DESPESAS DE EXERCÍCIOS ANTERIORES		3.3.90.92.00	6.367,25			
4	DESPESAS DE CAPIT					10.000,00	
4	INVESTIMENTOS				10.000,00		
	EQUIPAMENTOS E MATERIAL PERMANENTE		4.4.90.52.00	10.000,00			
CONSTRUÇÃO E RECUPERAÇÃO DE QUADRAS DE AREIA	27.812.0027.1089.0000						53.000,00
4	DESPESAS DE CAPIT					53.000,00	
4	INVESTIMENTOS				53.000,00		
	OBRAS E INSTALAÇÕES		4.4.90.51.00	25.000,00			
	OBRAS E INSTALAÇÕES		4.4.90.51.00	8.000,00			
	EQUIPAMENTOS E MATERIAL PERMANENTE		4.4.90.52.00	10.000,00			
	EQUIPAMENTOS E MATERIAL PERMANENTE		4.4.90.52.00	10.000,00			
REALIZAÇÕES DE EVENTOS ESPORTIVOS	27.812.0027.2038.0000						41.285,37
3	DESPESAS CORREN					41.285,37	
3	OUTRAS DESPESAS CORRENTES				41.285,37		
	SUBVENÇÕES SOCIAIS		3.3.50.43.00	2.546,90			
	MATERIAL DE CONSUMO		3.3.90.30.00	3.820,35			
	PREMIAÇÕES CULTURAIS, ARTÍSTICAS, CIENTÍFICAS, DESPORT		3.3.90.31.00	1.273,45			
	MATERIAL, BEM OU SERVIÇO PARA DISTRIBUIÇÃO GRATUITA		3.3.90.32.00	2.546,90			
	OUTROS SERVIÇOS DE TERCEIROS - PESSOA FÍSICA		3.3.90.36.00	9.550,87			
	OUTROS SERVIÇOS DE TERCEIROS - PESSOA JURÍDICA		3.3.90.39.00	2.546,90			
	OUTROS AUXÍLIOS FINANCEIROS A PESSOAS FÍSICAS		3.3.90.48.00	19.000,00			
CONSTRUÇÃO E RECUPERAÇÃO DE CAMPOS DE FUTEBOL	27.813.0027.1025.0000						20.187,60
3	DESPESAS CORREN					6.367,25	
3	OUTRAS DESPESAS CORRENTES				6.367,25		
	MATERIAL DE CONSUMO		3.3.90.30.00	6.367,25			

**MUNICIPIO DE MORRO DO CHAPEU DO PIAUI**

- CNPJ:01.612.593/0001-00

Orçamento Programa - Exercício de 2021

Página 44

QUADRO AUXILIAR DE DETALHAMENTO DA DESPESA

Lei: 215, Data: 06/12/2019

ORGÃO	02	PREFEITURA MUNICIPAL DE MORRO DO CHAPEU						
UNIDADE	08	SEC. MUNIC. DO DESPORTO, LAZER, CULTURA E TURISMO						
SUB UNIDADE	00	SEC. MUNIC. DO DESPORTO, LAZER, CULTURA E TURISMO						
Aplicacao Programada			Proj/Ativ	Finalidade	Categoria	Detalhada	TotalGrupo	Total Categ. Total Func.
				F.R. - C.A.				
CONSTRUÇÃO E RECUPERAÇÃO DE CAMPOS DE FUTEBOL			27.813.0027.1025.0000					20.187,60
4	4	DESPESAS DE CAPIT						13.820,35
	4	INVESTIMENTOS				13.820,35		
		OBRAS E INSTALAÇÕES			4.4.90.51.00	3.820,35		
		EQUIPAMENTOS E MATERIAL PERMANENTE			4.4.90.52.00	10.000,00		
CONST. DE ESTADIO DE FUTEBOL			27.813.0027.1028.0000					25.000,00
4	4	DESPESAS DE CAPIT						25.000,00
	4	INVESTIMENTOS				25.000,00		
		OBRAS E INSTALAÇÕES			4.4.90.51.00	25.000,00		
CONSTRUÇÃO E RECUPERAÇÃO DE QUADRA POLIESPORTIVA			27.813.0027.1027.0000					84.284,04
4	4	DESPESAS DE CAPIT						84.284,04
	4	INVESTIMENTOS				84.284,04		
		OBRAS E INSTALAÇÕES			4.4.90.51.00	84.284,04		
CONSTRUÇÃO E RECUPERAÇÃO DE GINÁSIO POLIESPORTIVO			27.813.0027.1062.0000					12.546,90
3	3	DESPESAS CORREN						2.546,90
	3	OUTRAS DESPESAS CORRENTES				2.546,90		
		OUTROS SERVIÇOS DE TERCEIROS - PESSOA JURÍDICA			3.3.90.39.00	2.546,90		
4	4	DESPESAS DE CAPIT						10.000,00
	4	INVESTIMENTOS				10.000,00		
		OBRAS E INSTALAÇÕES			4.4.90.51.00	10.000,00		
CONSTRUÇÃO DE ACADEMIA AO AR LIVRE			27.813.0027.1091.0000					45.000,00
4	4	DESPESAS DE CAPIT						45.000,00
	4	INVESTIMENTOS				45.000,00		
		OBRAS E INSTALAÇÕES			4.4.90.51.00	30.000,00		
		EQUIPAMENTOS E MATERIAL PERMANENTE			4.4.90.52.00	15.000,00		
MANUTENÇÃO DO DEPARTAMENTO DE ESPORTE			27.813.0027.2106.0000					77.076,73
3	3	DESPESAS CORREN						62.076,73
	1	PESSOAL E ENCARGOS SOCIAIS				15.281,40		
		CONTRATAÇÃO POR TEMPO DETERMINADO			3.1.90.04.00	2.546,90		
		VENCIMENTOS E VANTAGENS FIXAS - PESSOAL CIVIL			3.1.90.11.00	6.367,25		
		OUTRAS DESPESAS VARIÁVEIS - PESSOAL CIVIL			3.1.90.16.00	6.367,25		
	3	OUTRAS DESPESAS CORRENTES				46.795,33		
		DIÁRIAS - CIVIL			3.3.90.14.00	6.367,25		
		MATERIAL DE CONSUMO			3.3.90.30.00	4.660,99		
		PREMIAÇÕES CULTURAIS, ARTÍSTICAS, CIENTÍFICAS, DESPORT			3.3.90.31.00	2.546,90		
		MATERIAL, BEM OU SERVIÇO PARA DISTRIBUIÇÃO GRATUITA			3.3.90.32.00	2.546,90		
		OUTROS SERVIÇOS DE TERCEIROS - PESSOA FÍSICA			3.3.90.36.00	19.000,00		
		OUTROS SERVIÇOS DE TERCEIROS - PESSOA JURÍDICA			3.3.90.39.00	5.306,04		
		DESPESAS DE EXERCÍCIOS ANTERIORES			3.3.90.92.00	6.367,25		
4	4	DESPESAS DE CAPIT						15.000,00
	4	INVESTIMENTOS				15.000,00		
		EQUIPAMENTOS E MATERIAL PERMANENTE			4.4.90.52.00	15.000,00		
MANUTENÇÃO DE ENCARGOS COM A ELETROBRAS			27.813.0027.2136.0000					17.000,00
3	3	DESPESAS CORREN						17.000,00
	3	OUTRAS DESPESAS CORRENTES				17.000,00		
		OUTROS SERVIÇOS DE TERCEIROS - PESSOA JURÍDICA			3.3.90.39.00	17.000,00		

**MUNICÍPIO DE MORRO DO CHAPEU DO PIAUÍ**

- CNPJ:01.612.593/0001-00

Orçamento Programa - Exercício de 2021

Página 45

QUADRO AUXILIAR DE DETALHAMENTO DA DESPESA

Lei: 215, Data: 06/12/2019

ORGÃO	02	PREFEITURA MUNICIPAL DE MORRO DO CHAPEU
UNIDADE	08	SEC. MUNIC. DO DESPORTO, LAZER, CULTURA E TURISMO
SUB UNIDADE	00	SEC. MUNIC. DO DESPORTO, LAZER, CULTURA E TURISMO

Aplicacao Programada	Proj/Ativ	Finalidade	Categoria	Detalhada	TotalGrupo	Total Categ.	Total Func.
----------------------	-----------	------------	-----------	-----------	------------	--------------	-------------

F.R. - C.A.

TOTAL

647.081,18

MARCOS HENRIQUE
FORTES
REBELO:22770097334

Assinado de forma digital por
MARCOS HENRIQUE FORTES
REBELO:22770097334
Dados: 2020.09.28 12:00:10 -03'00'

MARCOS HENRIQUE FORTES REBELO
PREFEITO MUNICIPAL
227.700.973-34

JOAO RODRIGUES DA
SILVA
JUNIOR:00348658370

Assinado de forma digital por JOAO
RODRIGUES DA SILVA
JUNIOR:00348658370
Dados: 2020.09.29 08:47:28 -03'00'

JOÃO RODRIGUES DA SILVA JÚNIOR
CONTADOR CRC - PI 011225/O-1
003.186.583-70



MUNICÍPIO DE MORRO DO CHAPEU DO PIAUÍ

01.612.593/0001-00

Exercício:

2021

Lei: 215, Data: 06/12/2019

(Art.2º - § 1º da Lei 4.320/64)

CONSOLIDADO

1 de 1

DEMONSTRATIVO GERAL DA RECEITA POR FONTES E DAS DESPESAS POR FUNÇÕES DO GOVERNO

RECEITA		DESPESA	
TÍTULOS	Saldo R\$	TÍTULOS	Saldo R\$
RECEITAS CORRENTES		Legislativa	697.707,54
IMPOSTOS, TAXAS E CONTRIBUIÇÕES DE MELHORIA	405.523,63	Administração	4.094.571,55
CONTRIBUIÇÕES	280.000,00	Assistência Social	933.355,37
RECEITA PATRIMONIAL	66.688,10	Saúde	5.077.790,00
RECEITA DE SERVIÇOS	57.051,17	Educação	10.086.674,35
TRANSFERÊNCIAS CORRENTES	22.112.260,13	Cultura	271.700,54
OUTRAS RECEITAS CORRENTES	17.277,92	Urbanismo	992.040,56
DEDUÇÕES DA RECEITA CORRENTE		Habitação	22.000,00
(R) DEDUÇÕES DA RECEITA	-1.726.985,68	Saneamento	363.248,19
RECEITAS DE CAPITAL		Gestão Ambiental	43.820,35
OPERAÇÕES DE CRÉDITO	25.000,00	Agricultura	227.550,91
ALIENAÇÃO DE BENS	25.000,00	Desporto e Lazer	375.380,64
TRANSFERÊNCIAS DE CAPITAL	2.203.104,71	Encargos Especiais	164.000,00
OUTRAS RECEITAS DE CAPITAL	93.000,02	Reserva de Contingência	208.080,00
TOTAL	23.557.920,00	TOTAL	23.557.920,00

MARCOS HENRIQUE FORTES
 REBELO:22770097334
 Assinado de forma digital por MARCOS HENRIQUE FORTES REBELO:22770097334
 Dados: 2020.09.28 12:01:21 -03'00'

MARCOS HENRIQUE FORTES REBELO
 PREFEITO MUNICIPAL
 227.700.973-34

JOAO RODRIGUES DA SILVA
 JUNIOR:00348658370
 Assinado de forma digital por JOAO RODRIGUES DA SILVA JUNIOR:00348658370
 Dados: 2020.09.29 08:48:31 -03'00'

JOÃO RODRIGUES DA SILVA JUNIOR
 CONTADOR CRC - PI 011225/O-1
 003.186.583-70

**MUNICÍPIO DE MORRO DO CHAPEU DO PIAUÍ**

- CNPJ:01.612.593/0001-00

Orçamento Programa - Exercício de 2021

Anexo 07

Página 1

Lei: 215, Data: 06/12/2019

**PROGRAMA DE TRABALHO DO GOVERNO
DEMONSTRATIVO DE FUNÇÕES, SUBFUNÇÕES E PROGRAMAS
POR PROJETOS, ATIVIDADES E OPERAÇÕES ESPECIAIS**
(Inc. II, § 2º, Art. 2º)

Código	Especificação	Operação Especial	Projetos	Atividades	Total
01	Legislativa	0,00	697.707,54	0,00	697.707,54
01	031 Ação Legislativa	0,00	697.707,54	0,00	697.707,54
01	031 0028 ENCARGO LEGISLATIVO	0,00	697.707,54	0,00	697.707,54
01.031.0028.1001.0000	AQUISIÇÃO DE EQUIP. E MAT.PERM. PARA A CAMARA MUNICIPAL	0,00	11.444,40	0,00	11.444,40
01.031.0028.1041.0000	AMPLIAÇÃO E/OU REFORMA DO PRÉDIO DA CÂMARA	0,00	5.722,20	0,00	5.722,20
01.031.0028.2001.0000	MANUTENÇÃO DA CAMARA MUNICIPAL	0,00	680.540,94	0,00	680.540,94
04	Administração	0,00	4.094.571,55	0,00	4.094.571,55
04	091 Defesa da Ordem Jurídica	0,00	120.500,00	0,00	120.500,00
04	091 0002 ASSISTÊNCIA JURÍDICA	0,00	120.500,00	0,00	120.500,00
04.091.0002.2002.0000	ENCARGOS COM A APOIADORIA JURÍDICA	0,00	120.500,00	0,00	120.500,00
04	121 Planejamento e Orçamento	0,00	135.000,00	0,00	135.000,00
04	121 0003 SUPERVISÃO E COORDENAÇÃO SUPERIOR	0,00	135.000,00	0,00	135.000,00
04.121.0003.2008.0000	MANUTENÇÃO DOS SERVIÇOS CONTÁBEIS	0,00	135.000,00	0,00	135.000,00
04	122 Administração Geral	0,00	2.393.394,06	0,00	2.393.394,06
04	122 0001 ENCARGO JUDICIÁRIO	0,00	24.000,00	0,00	24.000,00
04.122.0001.2092.0000	IDENIFICAÇÕES ADM. E SENTENÇAS JUDICIAIS	0,00	24.000,00	0,00	24.000,00
04	122 0003 SUPERVISÃO E COORDENAÇÃO SUPERIOR	0,00	2.314.253,06	0,00	2.314.253,06
04.122.0003.1002.0000	AQUISIÇÃO DE VEÍCULO PARA O GABINETE	0,00	20.000,00	0,00	20.000,00
04.122.0003.1003.0000	AMPL., MANUT. E EQUIPAR A SEDE DA PREF. MUNICIPAL	0,00	20.000,00	0,00	20.000,00
04.122.0003.1042.0000	AQUISIÇÃO DE EQUIPAMENTOS E MATERIAL PERMANENTE	0,00	15.000,00	0,00	15.000,00
04.122.0003.1043.0000	AQUISIÇÃO DE IMÓVEIS	0,00	15.000,00	0,00	15.000,00
04.122.0003.2003.0000	MANUTENÇÃO DO GABINETE DO PREFEITO	0,00	322.963,28	0,00	322.963,28
04.122.0003.2005.0000	CONTRIBUIÇÃO A ENTIDADE	0,00	67.500,00	0,00	67.500,00
04.122.0003.2006.0000	MANUTENÇÃO E ENCARGOS DA SECRETARIA	0,00	1.824.089,78	0,00	1.824.089,78
04.122.0003.2043.0000	MANUTENÇÃO DA SECRETARIA DE SAÚDE	0,00	18.000,00	0,00	18.000,00
04.122.0003.2077.0000	PROMOÇÃO DE EVENTOS, RECEPÇÕES E CONFERÊNCIAS	0,00	5.600,00	0,00	5.600,00
04.122.0003.2079.0000	DESPESAS COM FARDAMENTO DE FUNCIONÁRIOS	0,00	2.100,00	0,00	2.100,00
04.122.0003.2080.0000	MANUTENÇÃO DO DEPARTAMENTO DE ALMOXARÉ E PATRIMÔNIO	0,00	4.000,00	0,00	4.000,00
04	122 0018 ABASTECIMENTO E DISTRIBUIÇÃO D'ÁGUA	0,00	55.141,00	0,00	55.141,00
04.122.0018.2045.0000	MANUT. ADMINISTRATIVA DO SAAE	0,00	55.141,00	0,00	55.141,00
04	123 Administração Financeira	0,00	91.000,00	0,00	91.000,00
04	123 0003 SUPERVISÃO E COORDENAÇÃO SUPERIOR	0,00	91.000,00	0,00	91.000,00
04.123.0003.2007.0000	MANUTENÇÃO DO SETOR DE FINANÇAS	0,00	88.000,00	0,00	88.000,00
04.123.0003.2013.0000	MANUTENÇÃO DO SETOR DE TRIBUTAÇÃO	0,00	3.000,00	0,00	3.000,00
04	124 Controle Interno	0,00	50.273,45	0,00	50.273,45
04	124 0003 SUPERVISÃO E COORDENAÇÃO SUPERIOR	0,00	50.273,45	0,00	50.273,45
04.124.0003.2103.0000	MANUTENÇÃO DOS SERVIÇOS DA CONTROLADORIA GERAL DO MUNICÍPIO	0,00	50.273,45	0,00	50.273,45
04	126 Tecnologia da Informação	0,00	45.000,00	0,00	45.000,00

**MUNICÍPIO DE MORRO DO CHAPEU DO PIAUÍ**

- CNPJ:01.612.593/0001-00

Orçamento Programa - Exercício de 2021

Anexo 07

Página 2

Lei: 215, Data: 06/12/2019

**PROGRAMA DE TRABALHO DO GOVERNO
DEMONSTRATIVO DE FUNÇÕES, SUBFUNÇÕES E PROGRAMAS
POR PROJETOS, ATIVIDADES E OPERAÇÕES ESPECIAIS
(Inc.II, § 2º, Art.2º)**

Código	Especificação	Operação Especial	Projetos	Atividades	Total
04	Administração	0,00	4.094.571,55	0,00	4.094.571,55
04	126 Tecnologia da Informação	0,00	45.000,00	0,00	45.000,00
04	126 0003 SUPERVISÃO E COORDENAÇÃO SUPERIOR	0,00	45.000,00	0,00	45.000,00
04.126.0003.2078.0000	ENCARGOS COM ASSINATURAS DE INFORMATIVOS, REVISTAS E JORNAIS	0,00	45.000,00	0,00	45.000,00
04	128 Formação de Recursos Humanos	0,00	2.500,00	0,00	2.500,00
04	128 0003 SUPERVISÃO E COORDENAÇÃO SUPERIOR	0,00	2.500,00	0,00	2.500,00
04.128.0003.2083.0000	TREINAMENTO E CAPACITAÇÃO DE PESSOAL	0,00	2.500,00	0,00	2.500,00
04	131 Comunicação Social	0,00	45.000,00	0,00	45.000,00
04	131 0003 SUPERVISÃO E COORDENAÇÃO SUPERIOR	0,00	45.000,00	0,00	45.000,00
04.131.0003.2012.0000	ENCARGOS C/ PUBLICACOES DE EDITAIS E NOTAS	0,00	45.000,00	0,00	45.000,00
04	153 Defesa Terrestre	0,00	8.413,44	0,00	8.413,44
04	153 0003 SUPERVISÃO E COORDENAÇÃO SUPERIOR	0,00	8.413,44	0,00	8.413,44
04.153.0003.2004.0000	MANUTENCAO DA JUNTA DE SERVICO MILITAR	0,00	8.413,44	0,00	8.413,44
04	181 Policiamento	0,00	1.052,88	0,00	1.052,88
04	181 0003 SUPERVISÃO E COORDENAÇÃO SUPERIOR	0,00	1.052,88	0,00	1.052,88
04.181.0003.2076.0000	ENCARGOS COM A SEGURANEA PÚBLICA	0,00	1.052,88	0,00	1.052,88
04	271 Previdência Básica	0,00	260.600,00	0,00	260.600,00
04	271 0003 SUPERVISÃO E COORDENAÇÃO SUPERIOR	0,00	260.600,00	0,00	260.600,00
04.271.0003.2016.0000	ENCARGOS COM A PREVIDENCIA SOCIAL	0,00	260.000,00	0,00	260.000,00
04.271.0003.2017.0000	ENCARGOS COM INATIVOS E PENSIONISTAS	0,00	600,00	0,00	600,00
04	721 Comunicações Postais	0,00	41.000,00	0,00	41.000,00
04	721 0003 SUPERVISÃO E COORDENAÇÃO SUPERIOR	0,00	41.000,00	0,00	41.000,00
04.721.0003.2014.0000	MANUTENCAO DO CORREIOS	0,00	41.000,00	0,00	41.000,00
04	722 Telecomunicações	0,00	38.546,90	0,00	38.546,90
04	722 0022 TELEFONIA	0,00	32.546,90	0,00	32.546,90
04.722.0022.2027.0000	MANUT. E CONSERV. DE POSTOS TELEFONICOS	0,00	12.546,90	0,00	12.546,90
04.722.0022.2081.0000	MANUTENÇÃO DOS SERVIÇOS TELEFONICOS	0,00	20.000,00	0,00	20.000,00
04	722 0023 SERVIÇOS ESPECIAIS DE TELECOMUNICAÇÕES	0,00	4.000,00	0,00	4.000,00
04.722.0023.2085.0000	MANUTENÇÃO DOS SERVIÇOS DE TELECOMUNICAÇÕES	0,00	4.000,00	0,00	4.000,00
04	722 0024 RADIODIFUSÃO	0,00	2.000,00	0,00	2.000,00
04.722.0024.2084.0000	MANUTENÇÃO DOS SERVIÇOS DE RADIODIFUSÃO	0,00	2.000,00	0,00	2.000,00
04	752 Energia Elétrica	0,00	576.800,00	0,00	576.800,00
04	752 0025 CONTROLE DA UTILIZAÇÃO DE ENERGIA	0,00	576.800,00	0,00	576.800,00
04.752.0025.2028.0000	MANUTENCAO DOS SERVIÇOS DE ILUMINACAO PUBLICA	0,00	296.800,00	0,00	296.800,00
04.752.0025.2082.0000	ENCARGOS COM A ELETROBRAS	0,00	280.000,00	0,00	280.000,00
04	782 Transporte Rodoviário	0,00	285.490,82	0,00	285.490,82

**MUNICÍPIO DE MORRO DO CHAPEU DO PIAUI**

- CNPJ:01.612.593/0001-00

Orçamento Programa - Exercício de 2021

Anexo 07

Página 3

Lei: 215, Data: 06/12/2019

**PROGRAMA DE TRABALHO DO GOVERNO
DEMONSTRATIVO DE FUNÇÕES, SUBFUNÇÕES E PROGRAMAS
POR PROJETOS, ATIVIDADES E OPERAÇÕES ESPECIAIS**

(Inc.II, § 2º, Art.2º)

Código	Especificação	Operação Especial	Projetos	Atividades	Total
04	Administração	0,00	4.094.571,55	0,00	4.094.571,55
04	782 Transporte Rodoviário	0,00	285.490,82	0,00	285.490,82
04	782 0026 CONTROLE E SEGURANÇA DO TRAFEGO RODOVIARIO	0,00	285.490,82	0,00	285.490,82
04.782.0026.1017.0000	CONSTRUÇÃO DO TERMINAL RODOVIARIO	0,00	15.000,00	0,00	15.000,00
04.782.0026.1018.0000	CONSTRUÇÃO E RESTAURAÇÃO DE ESTRADAS VICINAIS	0,00	7.400,00	0,00	7.400,00
04.782.0026.1051.0000	CONSTRUÇÃO E RESTAURAÇÃO DE PONTES E BUEIROS	0,00	12.500,00	0,00	12.500,00
04.782.0026.1052.0000	CONSTRUÇÃO E RESTAURAÇÃO DE PASSAGEM MOLHADA	0,00	35.254,10	0,00	35.254,10
04.782.0026.1085.0000	IMPLANTAÇÃO DA SEGURANÇA E EDUCAÇÃO DE TRANSITO	0,00	12.636,72	0,00	12.636,72
04.782.0026.2029.0000	MANUTENCAO E CONSERV. DE ESTRADAS VICINAIS E RODOVIAS	0,00	121.200,00	0,00	121.200,00
04.782.0026.2090.0000	MANUTENÇÃO DO DEPARTAMENTO DE ESTRADAS E RODAGENS	0,00	81.500,00	0,00	81.500,00
08	Assistência Social	0,00	933.355,37	0,00	933.355,37
08	122 Administração Geral	0,00	4.000,00	0,00	4.000,00
08	122 0008 ASSISTENCIA SOCIAL GERAL	0,00	4.000,00	0,00	4.000,00
08.122.0008.2138.0000	ENFRETAMENTO DA EMERGÊNCIA DE SAÚDE PÚBLICA DE IMPORTÂNCIA INTERNACIONAL DECORRENTE DO CORONAVIROS-COVID19	0,00	4.000,00	0,00	4.000,00
08	241 Assistência ao Idoso	0,00	1.860,00	0,00	1.860,00
08	241 0004 ATENÇÃO ESPECIAL AO IDOSO	0,00	1.860,00	0,00	1.860,00
08.241.0004.2059.0000	PROGRAMA DE AMPARO AO IDOSO	0,00	1.860,00	0,00	1.860,00
08	242 Assistência ao Portador de Deficiência	0,00	6.255,00	0,00	6.255,00
08	242 0005 ATENÇÃO AO PORTADOR DEFICIENCIA	0,00	1.105,00	0,00	1.105,00
08.242.0005.2067.0000	APOIO AO CIDADAO, A FAMILIA E AO DEFICIENTE	0,00	1.105,00	0,00	1.105,00
08	242 0006 ATENÇÃO A CRIANÇA E AO ADOLESCENTE	0,00	5.150,00	0,00	5.150,00
08.242.0006.2125.0000	BENEF.DE PREST.CONTINUADA-BPC NA ESCOLA - QUES *	0,00	5.150,00	0,00	5.150,00
08	243 Assistência à Criança e ao Adolescente	0,00	172.485,00	0,00	172.485,00
08	243 0006 ATENÇÃO A CRIANÇA E AO ADOLESCENTE	0,00	172.485,00	0,00	172.485,00
08.243.0006.2060.0000	PROGRAMA CRIANÇA FELIZ	0,00	111.885,00	0,00	111.885,00
08.243.0006.2064.0000	IMPLANTAÇÃO E MANUTENÇÃO DO CENTRO DA JUVENTUDE	0,00	600,00	0,00	600,00
08.243.0006.2099.0000	MANUTENÇÃO E APOIO AOS CONSELHOS TUTELARES	0,00	60.000,00	0,00	60.000,00
08	244 Assistência Comunitária	0,00	745.895,37	0,00	745.895,37
08	244 0003 SUPERVISÃO E COORDENAÇÃO SUPERIOR	0,00	3.100,00	0,00	3.100,00
08.244.0003.2068.0000	ATENCAO AS FAMILIAS E CIDAADOS CARENTES	0,00	3.100,00	0,00	3.100,00
08	244 0007 APOIO INTEGRAL A FAMILIA	0,00	134.100,00	0,00	134.100,00
08.244.0007.1065.0000	CONST. E EQUIPAR O CENTRO DE REFERÊNCIA DA ASS. SOCIAL-CRAS	0,00	49.300,00	0,00	49.300,00
08.244.0007.2009.0000	PROGR.IGD-PBF-IND.DE GESTÇO DESCENT.DO B.FAMILIA *	0,00	56.700,00	0,00	56.700,00
08.244.0007.2104.0000	PROG.DE ATENÇÃO INTEG.A FAMÓLIA PAIF/PBFI/CRAS *	0,00	16.100,00	0,00	16.100,00
08.244.0007.2132.0000	PROGR.IGD-SUAS *	0,00	12.000,00	0,00	12.000,00

**MUNICÍPIO DE MORRO DO CHAPEU DO PIAUÍ**

- CNPJ:01.612.593/0001-00

Orçamento Programa - Exercício de 2021

Anexo 07

Página 4

Lei: 215, Data: 06/12/2019

**PROGRAMA DE TRABALHO DO GOVERNO
DEMONSTRATIVO DE FUNÇÕES, SUBFUNÇÕES E PROGRAMAS
POR PROJETOS, ATIVIDADES E OPERAÇÕES ESPECIAIS
(Inc.II, § 2º, Art.2º)**

Código	Especificação	Operação Especial	Projetos	Atividades	T o t a l
08	Assistência Social	0,00	933.355,37	0,00	933.355,37
08	244 Assistência Comunitária	0,00	745.695,37	0,00	745.695,37
08	244 0008 ASSISTENCIA SOCIAL GERAL	0,00	584.495,37	0,00	584.495,37
08.244.0008.1087.0000	CONSTRUÇÃO DE TELECENTRO COMUNITÁRIO	0,00	6.367,25	0,00	6.367,25
08.244.0008.2044.0000	DISTRB. DE FILTROS A FAMILIAS CARENTES	0,00	600,00	0,00	600,00
08.244.0008.2058.0000	MANUTENCAO DA SECRET. DE ASSISTENCIA SOCIAL	0,00	360.638,12	0,00	360.638,12
08.244.0008.2061.0000	PROGRAMA DE GERACAO DE RENDA E EMPREGO	0,00	900,00	0,00	900,00
08.244.0008.2066.0000	MANUT.DOS SERVS.DE CONVIV.E FORTAL.DE VINCULOS-SCFV	0,00	107.600,00	0,00	107.600,00
08.244.0008.2071.0000	ADMINIST. DO FUNDO MUN. DE ASSISTENCIA SOCIAL	0,00	99.570,00	0,00	99.570,00
08.244.0008.2075.0000	MANUTENÇÃO DO PROGRAMA DE ASSISTÊNCIA A GESTANTE	0,00	1.720,00	0,00	1.720,00
08.244.0008.2098.0000	ENCARGOS COM TRANSPORTE DE PESSOAS DOENTES	0,00	1.000,00	0,00	1.000,00
08.244.0008.2100.0000	ACOMPANHAMENTO E REVISÃO DO BPC	0,00	400,00	0,00	400,00
08.244.0008.2101.0000	IMPLANTAÇÃO E MANUTENÇÃO DO BALCÃO DA CIDADANIA	0,00	600,00	0,00	600,00
08.244.0008.2135.0000	MANUTENCAO DE ENCARGOS COM A ELETROBRAS	0,00	5.100,00	0,00	5.100,00
08	244 5031 PROTECAO SOCIAL NO AMBITO DO SISTEMA UNICO DE ASSISTENCIA SOCIAL	0,00	24.000,00	0,00	24.000,00
08.244.5031.2138.0000	ENFRETTAMENTO DA EMERGENCIA DE SAÚDE PÚBLICA DE IMPORTÂNCIA INTERNACIONAL DECORRENTE DO CORONAVIROS-COVID19	0,00	24.000,00	0,00	24.000,00
08	845 Transferências	0,00	3.060,00	0,00	3.060,00
08	845 0003 SUPERVISÃO E COORDENAÇÃO SUPERIOR	0,00	3.060,00	0,00	3.060,00
08.845.0003.2065.0000	APOIO E INCENTIVO A ASSOCIACOES	0,00	3.060,00	0,00	3.060,00
10	Saúde	0,00	5.077.790,00	0,00	5.077.790,00
10	122 Administração Geral	0,00	143.000,00	0,00	143.000,00
10	122 0009 AÇÕES PREVENTIVAS DE SAÚDE	0,00	143.000,00	0,00	143.000,00
10.122.0009.2131.0000	ENFRETTAMENTO DA EMERGENCIA COVIDE19	0,00	143.000,00	0,00	143.000,00
10	301 Atenção Básica	0,00	3.349.566,52	0,00	3.349.566,52
10	301 0009 AÇÕES PREVENTIVAS DE SAÚDE	0,00	69.435,20	0,00	69.435,20
10.301.0009.1088.0000	CONSTRUÇÃO DE ACADEMIA DA SAÚDE	0,00	39.535,20	0,00	39.535,20
10.301.0009.2056.0000	ATIVIDADES BASICAS DE CONTROLE SOCIAL	0,00	400,00	0,00	400,00
10.301.0009.2140.0000	MAN. DO PROGRAMA ACADEMIA DE SAÚDE	0,00	29.500,00	0,00	29.500,00
10	301 0010 ASSISTENCIA MEDICA E HOSPITALAR	0,00	3.255.803,12	0,00	3.255.803,12
10.301.0010.1031.0000	AQUISICAO DE VEICULO E/OU MOTO	0,00	42.344,28	0,00	42.344,28
10.301.0010.1032.0000	AQUISICAO DE AMBULANCIA COM UTI	0,00	63.880,56	0,00	63.880,56
10.301.0010.1033.0000	AQUISICAO DE TRAILLER MEDICO ODONTOLOGICO	0,00	26.426,16	0,00	26.426,16
10.301.0010.1035.0000	CONSTRUIR,RESTAURAR,AMPLIAR E EQUIPAR UBS	0,00	92.410,76	0,00	92.410,76
10.301.0010.1039.0000	AQUIS.DE EQUIP.MEDICOS, HOSPITAL.E ODONTOLOGICOS	0,00	47.025,28	0,00	47.025,28
10.301.0010.1040.0000	CONST.AMPL.REF.E EQUIP.DE POSTOS DE SAUDE E DA SEC. DE SAÚDE	0,00	294.080,68	0,00	294.080,68
10.301.0010.1071.0000	AQUISIÇÃO DE EQUIPAMENTOS PARA A UBS	0,00	78.758,28	0,00	78.758,28
10.301.0010.1072.0000	VIG.ALIM.E NUTRIC.COM ADEÇÃO AO PMAQ-AB HOMOLOGADO	0,00	10.716,12	0,00	10.716,12
10.301.0010.1075.0000	CONST.AMPL.REF.E EQUIP.DE POSTOS DE SAUDE E DA SEC. DE SAÚDE	0,00	65.025,00	0,00	65.025,00
10.301.0010.2047.0000	MANUTENCAO DO FMS	0,00	1.668.000,00	0,00	1.668.000,00
10.301.0010.2048.0000	PROGRAMA DE ATENCAO BASICA DE SAUDE-PAB	0,00	751.136,00	0,00	751.136,00
10.301.0010.2137.0000	MANUTENCAO DO NASF	0,00	116.000,00	0,00	116.000,00
10	301 0011 SAÚDE DO ESCOLAR	0,00	24.328,20	0,00	24.328,20
10.301.0011.2015.0000	MANUTENÇÃO DO PROGRAMA SAÚDE NA ESCOLA-PSE	0,00	24.328,20	0,00	24.328,20

**MUNICÍPIO DE MORRO DO CHAPEU DO PIAUÍ**

- CNPJ:01.612.593/0001-00

Orçamento Programa - Exercício de 2021

Anexo 07

Página 5

Lei: 215, Data: 06/12/2019

**PROGRAMA DE TRABALHO DO GOVERNO
DEMONSTRATIVO DE FUNÇÕES, SUBFUNÇÕES E PROGRAMAS
POR PROJETOS, ATIVIDADES E OPERAÇÕES ESPECIAIS
(Inc.II, § 2º, Art.2º)**

Código	Especificação	Operação Especial	Projetos	Atividades	Total
10	Saúde	0,00	5.077.790,00	0,00	5.077.790,00
10	302 Assistência Hospitalar e Ambulatorial	0,00	375.665,26	0,00	375.665,26
10	302 0010 ASSISTENCIA MEDICA E HOSPITALAR	0,00	375.665,26	0,00	375.665,26
10.302.0010.2050.0000	AQUISIÇÃO DE MATERIAIS E MEDICAMENTOS	0,00	10.000,00	0,00	10.000,00
10.302.0010.2053.0000	CONSERVAÇÃO E LIMPEZA DOS POSTOS DE SAÚDE E DA SMS	0,00	300,00	0,00	300,00
10.302.0010.2127.0000	ASSISTÊNCIA FARMACEUTICA BÁSICA-AFB	0,00	125.000,00	0,00	125.000,00
10.302.0010.2128.0000	COMPENSAÇÃO DE ESPECIFICIDADES REGIONAIS-CER	0,00	1.500,00	0,00	1.500,00
10.302.0010.2129.0000	PROG.DE MELHORIA DO ACESSO E DA QUALIDADE-PMAQ	0,00	238.865,26	0,00	238.865,26
10	303 Suporte Profilático e Terapêutico	0,00	1.102.606,22	0,00	1.102.606,22
10	303 0009 Ações Preventivas de Saúde	0,00	1.102.606,22	0,00	1.102.606,22
10.303.0009.1090.0000	AQUISIÇÃO DE UNIDADE ODONTOLÓGICA M&VEL	0,00	48.509,69	0,00	48.509,69
10.303.0009.2049.0000	ACOES DO PROGRAMA SAUDE DA FAMILIA-PSF	0,00	431.900,00	0,00	431.900,00
10.303.0009.2051.0000	ACOES DO PROGRAMA DE SAUDE BUCAL-PSB	0,00	169.000,00	0,00	169.000,00
10.303.0009.2052.0000	ACOES DO PROGRAMA DE AGENTES COMUNITARIOS DE SAUDE-PACS	0,00	453.196,53	0,00	453.196,53
10	304 Vigilância Sanitária	0,00	1.450,00	0,00	1.450,00
10	304 0010 ASSISTENCIA MEDICA E HOSPITALAR	0,00	450,00	0,00	450,00
10.304.0010.2073.0000	PROGRAMA DE ASSIST. SOCIAL EM SANEAMENTO	0,00	450,00	0,00	450,00
10	304 0012 FISCALIZAÇÃO E INSPEÇÃO SANITÁRIA	0,00	1.000,00	0,00	1.000,00
10.304.0012.2054.0000	ENCARGOS COM VIGILANCIA E INSPEÇÃO SANITÁRIA	0,00	1.000,00	0,00	1.000,00
10	305 Vigilância Epidemiológica	0,00	105.052,00	0,00	105.052,00
10	305 0009 Ações Preventivas de Saúde	0,00	105.052,00	0,00	105.052,00
10.305.0009.2072.0000	PISO FIXO DE VIG.E PROM.DA SAÚDE-PFVPS	0,00	105.052,00	0,00	105.052,00
10	306 Alimentação e Nutrição	0,00	450,00	0,00	450,00
10	306 0013 INSPEÇÃO E CONTROLE ALIMENTAR	0,00	450,00	0,00	450,00
10.306.0013.2055.0000	ACOES DE COMBATE A CARENCIA NUTRICIONAL	0,00	450,00	0,00	450,00
12	Educação	0,00	10.086.674,35	0,00	10.086.674,35
12	361 Ensino Fundamental	0,00	9.451.931,12	0,00	9.451.931,12
12	361 0003 SUPERVISÃO E COORDENAÇÃO SUPERIOR	0,00	352.881,56	0,00	352.881,56
12.361.0003.2042.0000	TREINAMENTO E CAPACITAÇÃO DE PESSOAL	0,00	16.000,00	0,00	16.000,00
12.361.0003.2094.0000	ADMINISTRAÇÃO E ENCARGOS DA SECRETARIA	0,00	332.000,00	0,00	332.000,00
12.361.0003.2095.0000	TREINAMENTO E CAPACITAÇÃO DE PESSOAL	0,00	4.881,56	0,00	4.881,56

**MUNICÍPIO DE MORRO DO CHAPEU DO PIAUÍ**

- CNPJ:01.612.593/0001-00

Orçamento Programa - Exercício de 2021

Anexo 07

Página 6

Lei: 215, Data: 06/12/2019

**PROGRAMA DE TRABALHO DO GOVERNO
DEMONSTRATIVO DE FUNÇÕES, SUBFUNÇÕES E PROGRAMAS
POR PROJETOS, ATIVIDADES E OPERAÇÕES ESPECIAIS
(Inc.II, § 2º, Art.2º)**

Código	Especificação	Operação Especial	Projetos	Atividades	T o t a l		
12	Educação	0,00	10.086.674,35	0,00	10.086.674,35		
12	361	Ensino Fundamental	0,00	9.451.931,12	0,00	9.451.931,12	
12	361	0014	EDUCAÇÃO PARA TODOS	0,00	9.099.049,56	0,00	9.099.049,56
12.361.0014.1020.0000	CONST. AMPL. E REST. DE UNIDADES ESCOLARES	0,00	285.273,40	0,00	285.273,40		
12.361.0014.1022.0000	AQUIS. DE VEICULOS E/OU MOTOS	0,00	26.530,20	0,00	26.530,20		
12.361.0014.1028.0000	EQUIPAMENTO DE UNIDADES ESCOLARES	0,00	31.836,24	0,00	31.836,24		
12.361.0014.1029.0000	CONSTRUCAO DE UNIDADES ESCOLARES	0,00	18.040,54	0,00	18.040,54		
12.361.0014.1030.0000	AMPL. E REF. DE UNIDADES ESCOLARES	0,00	95.903,94	0,00	95.903,94		
12.361.0014.1057.0000	AQUIS.DE DIV.EQUIP.E MAT.PERMAN.P/UNID.ESCOLARES	0,00	26.530,20	0,00	26.530,20		
12.361.0014.1058.0000	AQUISIÇÃO DE BENS IMÓVEIS	0,00	3.183,62	0,00	3.183,62		
12.361.0014.1064.0000	AQUISIÇÃO DE VEICULOS	0,00	21.224,16	0,00	21.224,16		
12.361.0014.1073.0000	AQUIS.DE EQUIP.EM GERAL P/ A EDUCAÇÇ	0,00	29.505,74	0,00	29.505,74		
12.361.0014.1076.0000	CONST.E EQUIP.QUADRA P/PRATICA DE EDUC.FISICA	0,00	10.612,08	0,00	10.612,08		
12.361.0014.2030.0000	MANUTENCAO DO ENSINO FUNDAMENTAL	0,00	470.032,62	0,00	470.032,62		
12.361.0014.2031.0000	MERENDA ESCOLAR	0,00	190.630,60	0,00	190.630,60		
12.361.0014.2034.0000	ENCARGOS COM A ERRADICACAO DO ANALFABETISMO-PEJA	0,00	16.635,10	0,00	16.635,10		
12.361.0014.2035.0000	ENCARGOS COM O BRALF	0,00	54.652,20	0,00	54.652,20		
12.361.0014.2036.0000	ATENDIMENTO AO EXCEPCIONAL	0,00	5.603,57	0,00	5.603,57		
12.361.0014.2039.0000	ENCARGOS COM PESSOAL DO MAGISTERIO - 60%	0,00	4.851.490,70	0,00	4.851.490,70		
12.361.0014.2040.0000	ENCARGOS C/ PESSOAL ADMINISTRATIVO - 40%	0,00	1.808.497,00	0,00	1.808.497,00		
12.361.0014.2041.0000	MANUNTENCAO E DESENVOL. DO ENSINO - 40%	0,00	165.090,60	0,00	165.090,60		
12.361.0014.2096.0000	MANUTENÇÃO DOS SERVIÇOS DE TRANSPORTE ESCOLAR	0,00	111.467,25	0,00	111.467,25		
12.361.0014.2097.0000	MANUTENÇÃO DOS SERVIÇOS DE TRANSPORTE ESCOLAR	0,00	536.048,60	0,00	536.048,60		
12.361.0014.2107.0000	AQUISICAO DE MATERIAL DIDATICO/PEDAGOGICO	0,00	1.061,20	0,00	1.061,20		
12.361.0014.2108.0000	MANUTENÇÃO DO PROGRAMA SALARIO EDUCAÇÃO-QSE	0,00	150.100,00	0,00	150.100,00		
12.361.0014.2109.0000	PROGRAMA DINHEIRO DIRETO NA ESCOLA - PDDE	0,00	8.100,00	0,00	8.100,00		
12.361.0014.2116.0000	MANUTENÇÃO E ENCARGOS DA EDUCAÇÃO DE JOVENS E ADULTOS - 40%	0,00	12.000,00	0,00	12.000,00		
12.361.0014.2117.0000	ENC.C/PESSOAL DO MAGIST.EDUC.DE JOVENS E ADULTOS-60%	0,00	93.000,00	0,00	93.000,00		
12.361.0014.2118.0000	MANUTENÇÃO E ENCARGOS DA EDUCAÇÃO ESPECIAL - 40%	0,00	18.500,00	0,00	18.500,00		
12.361.0014.2119.0000	ENCARGOS COM PESSOAL DO MAGIST- RIO EDUCAÇÃO ESPECIAL - 60%	0,00	5.500,00	0,00	5.500,00		
12.361.0014.2133.0000	MANUTENÇÃO DE ENCARGOS COM A ELETROBRAS	0,00	52.000,00	0,00	52.000,00		
12	365	Educação Infantil	0,00	634.743,23	0,00	634.743,23	
12	365	0004	ATENÇÃO ESPECIAL AO IDOSO	0,00	11.162,38	0,00	11.162,38
12.365.0004.2032.0000	MANUTENCAO DE CRECHES	0,00	11.162,38	0,00	11.162,38		
12	365	0014	EDUCAÇÃO PARA TODOS	0,00	623.580,85	0,00	623.580,85
12.365.0014.1021.0000	CONSTRUIR, REFORMAR E EQUIPAR CRECHES	0,00	74.513,44	0,00	74.513,44		
12.365.0014.1066.0000	CONSTRUIR, AMPLIAR, RESTAURAR E EQUIPAR CRECHES - 40%	0,00	6.367,26	0,00	6.367,26		
12.365.0014.1068.0000	CONSTRUIR, AMPLIAR, RESTAURAR E EQUIPAR PÉR- -ESCOLAS - 40%	0,00	4.775,43	0,00	4.775,43		
12.365.0014.2033.0000	MANUTENCAO DO ENSINO PRE-ESCOLAR	0,00	13.651,27	0,00	13.651,27		
12.365.0014.2112.0000	MANUTENÇÃO E ENCARGOS ENSINO INFANTIL - 40%	0,00	18.000,00	0,00	18.000,00		
12.365.0014.2113.0000	ENCARGOS COM PESSOAL DO MAGIST- RIO ENSINO INFANTIL - 60%	0,00	478.500,00	0,00	478.500,00		
12.365.0014.2120.0000	MANUTENÇÃO E ENCARGOS DO PR- -ESCOLAR - 40%	0,00	17.000,00	0,00	17.000,00		
12.365.0014.2121.0000	ENCARGOS COM PESSOAL DO MAGIST- RIO PR- -ESCOLAR - 60%	0,00	10.773,45	0,00	10.773,45		
13	Cultura	0,00	271.700,54	0,00	271.700,54		
13	392	Difusão Cultural	0,00	85.551,11	0,00	85.551,11	

**MUNICÍPIO DE MORRO DO CHAPEU DO PIAUÍ**

- CNPJ:01.612.593/0001-00

Orçamento Programa - Exercício de 2021

Anexo 07

Página 7

Lei: 215, Data: 06/12/2019

**PROGRAMA DE TRABALHO DO GOVERNO
DEMONSTRATIVO DE FUNÇÕES, SUBFUNÇÕES E PROGRAMAS
POR PROJETOS, ATIVIDADES E OPERAÇÕES ESPECIAIS
(Inc.II, § 2º, Art.2º)**

Código	Especificação	Operação Especial	Projetos	Atividades	T o t a l
13	Cultura	0,00	271.700,64	0,00	271.700,54
13	392 Difusão Cultural	0,00	85.551,11	0,00	85.551,11
13	392 0015 NOSSA CULTURA	0,00	85.551,11	0,00	85.551,11
13.392.0015.1023.0000	CONSTRUIR, INSTALAR E EQUIPAR A BIBLIOTECA PUBLICA	0,00	12.075,04	0,00	12.075,04
13.392.0015.1024.0000	CONSTRUEÇÃO DE TEATRO DE ARENA	0,00	3.820,35	0,00	3.820,35
13.392.0015.2037.0000	APOIO AS ATIVIDADES CULTURAIS DO MUNICIPIO	0,00	37.000,00	0,00	37.000,00
13.392.0015.2102.0000	MANUTENÇÃO DA BIBLIOTECA PÚBLICA	0,00	5.836,65	0,00	5.836,65
13.392.0015.2122.0000	APOIO AS FESTIVIDADES JUNINAS	0,00	17.144,57	0,00	17.144,57
13.392.0015.2123.0000	FESTA DE ANIV.DO MUN.DE M.DO CHAP· U DO PIAUI	0,00	7.127,60	0,00	7.127,60
13.392.0015.2124.0000	REAL.E PROM.DE FESTA E EVENTOS COMEMOR.DO MUNICIPIO	0,00	2.546,90	0,00	2.546,90
13	812 Desporto Comunitário	0,00	186.149,43	0,00	186.149,43
13	812 0015 NOSSA CULTURA	0,00	15.003,97	0,00	15.003,97
13.812.0015.2110.0000	EQUIPAR E MANTER BANDA DE MUSICA	0,00	15.003,97	0,00	15.003,97
13	812 0027 DESPORTO AMADOR	0,00	171.145,46	0,00	171.145,46
13.812.0027.2105.0000	MANUTENÇÃO DA SECRETARIA	0,00	171.145,46	0,00	171.145,46
15	Urbanismo	0,00	992.040,56	0,00	992.040,56
15	121 Planejamento e Orçamento	0,00	3.183,63	0,00	3.183,63
15	121 0003 SUPERVISÃO E COORDENAÇÃO SUPERIOR	0,00	3.183,63	0,00	3.183,63
15.121.0003.2111.0000	CRIAÇÃO DO PLANO DIRETOR	0,00	3.183,63	0,00	3.183,63
15	122 Administração Geral	0,00	79.918,12	0,00	79.918,12
15	122 0003 SUPERVISÃO E COORDENAÇÃO SUPERIOR	0,00	79.918,12	0,00	79.918,12
15.122.0003.1060.0000	AQUISIÇÃO DE IMÓVEIS	0,00	15.918,12	0,00	15.918,12
15.122.0003.2021.0000	MANUTENÇÃO DO DEPARTAMENTO DE OBRAS E SERVIÇOS URBANOS	0,00	64.000,00	0,00	64.000,00
15	451 Infra-Estrutura Urbana	0,00	469.545,82	0,00	469.545,82
15	451 0003 SUPERVISÃO E COORDENAÇÃO SUPERIOR	0,00	5.000,00	0,00	5.000,00
15.451.0003.1053.0000	CONSTRUEÇÃO DO PREDIO DO ALMOXARIFADO	0,00	5.000,00	0,00	5.000,00
15	451 0008 ASSISTENCIA SOCIAL GERAL	0,00	20.000,00	0,00	20.000,00
15.451.0008.1086.0000	CONSTRUEÇÃO DE COZINHA COMUNITARIA	0,00	20.000,00	0,00	20.000,00
15	451 0016 DESENVOLVIMENTO URBANO	0,00	444.545,82	0,00	444.545,82
15.451.0016.1004.0000	CONSTRUÇÃO E REFORMA DE PRACAS/ AREAS DE LAZER	0,00	42.212,00	0,00	42.212,00
15.451.0016.1006.0000	CONST. JARDIM PUBLICO, PARQUE AMBIENTAL E PARQUE ECOLÓGICO	0,00	15.000,00	0,00	15.000,00
15.451.0016.1008.0000	ABERTURA E PAVIM. DE RUAS E AVENIDAS	0,00	128.000,00	0,00	128.000,00
15.451.0016.1019.0000	CONST., AMPL., REST. DE PREDIOS PUBLICOS	0,00	50.754,36	0,00	50.754,36
15.451.0016.1045.0000	CONSTRUEÇÃO E RECUPERAÇÃO DE CALÇAMENTOS	0,00	124.620,80	0,00	124.620,80
15.451.0016.1079.0000	CONSTRUEÇÃO DE PORTAL	0,00	30.000,00	0,00	30.000,00
15.451.0016.1080.0000	CONSTRUEÇÃO DE ASFALTO	0,00	23.820,35	0,00	23.820,35
15.451.0016.1081.0000	URBANIZAÇÃO DE RUAS E AVENIDAS	0,00	26.317,96	0,00	26.317,96
15.451.0016.2024.0000	PROGRAMA DE ARBORIZACAO DA ZONA URBANA	0,00	3.820,35	0,00	3.820,35
15	452 Serviços Urbanos	0,00	429.392,99	0,00	429.392,99

**MUNICÍPIO DE MORRO DO CHAPEU DO PIAUÍ**

- CNPJ:01.612.593/0001-00

Orçamento Programa - Exercício de 2021

Anexo 07

Página 8

Lei: 215, Data: 06/12/2019

**PROGRAMA DE TRABALHO DO GOVERNO
DEMONSTRATIVO DE FUNÇÕES, SUBFUNÇÕES E PROGRAMAS
POR PROJETOS, ATIVIDADES E OPERAÇÕES ESPECIAIS**
(Inc.II, § 2º, Art.2º)

Código	Especificação	Operação Especial	Projetos	Atividades	Total
15	Urbanismo	0,00	992.040,56	0,00	992.040,56
15	452 Serviços Urbanos	0,00	429.392,99	0,00	429.392,99
15	452 0016 DESENVOLVIMENTO URBANO	0,00	429.392,99	0,00	429.392,99
15.452.0016.1005.0000	CONSTRUCAO, REFORMA E AMPLIAÇÃO DE CEMITERIOS	0,00	15.000,00	0,00	15.000,00
15.452.0016.1050.0000	CONSTRUÇÃO E RECUPERAÇÃO DE LOGRADOUROS E VIAS PÚBLICAS	0,00	21.346,09	0,00	21.346,09
15.452.0016.2022.0000	MANUTENCAO DOS SERVICOS FUNERARIOS	0,00	2.546,90	0,00	2.546,90
15.452.0016.2023.0000	MANUTENCAO DA LIMPEZA PUBLICA	0,00	343.000,00	0,00	343.000,00
15.452.0016.2093.0000	MANUT.E CONSER. DE PRAÇAS, PARQUES E OUTROS LOGRAD. PÚBLICOS	0,00	47.500,00	0,00	47.500,00
15	752 Energia Elétrica	0,00	10.000,00	0,00	10.000,00
15	752 0025 CONTROLE DA UTILIZAÇÃO DE ENERGIA	0,00	10.000,00	0,00	10.000,00
15.752.0025.1016.0000	CONST.,AMPL.E RECUP.DA REDE DE ENERGIA ELETRICA URBANA/RURAL	0,00	10.000,00	0,00	10.000,00
16	Habitação	0,00	22.000,00	0,00	22.000,00
16	482 Habitação Urbana	0,00	22.000,00	0,00	22.000,00
16	482 0017 MELHORIA HABITACIONAL	0,00	22.000,00	0,00	22.000,00
16.482.0017.1007.0000	PROGRAMA DE MELHORIA HABITACIONAL	0,00	18.000,00	0,00	18.000,00
16.482.0017.2025.0000	REFORMA DE UNIDADES HABITACIONAIS	0,00	4.000,00	0,00	4.000,00
17	Saneamento	0,00	363.248,19	0,00	363.248,19
17	511 Saneamento Básico Rural	0,00	192.232,30	0,00	192.232,30
17	511 0018 ABASTECIMENTO E DISTRIBUIÇÃO D AGUA	0,00	141.840,70	0,00	141.840,70
17.511.0018.1055.0000	CONSTRUÇÃO E RESTAURAÇÃO DE CHAFARIZES E CAIXAS D AGUAS	0,00	15.000,00	0,00	15.000,00
17.511.0018.1056.0000	AQUISIÇÃO DE EQUIP. PARA POÇOS, CHAFARIZES E CAIXAS D AGUAS	0,00	15.000,00	0,00	15.000,00
17.511.0018.2091.0000	MANUTENÇÃO DE POÇOS, CHAFARIZES E CAIXAS D AGUAS	0,00	111.640,70	0,00	111.640,70
17	511 0020 DEFESA CONTRA AS SECAS	0,00	50.591,60	0,00	50.591,60
17.511.0020.1010.0000	CONST. AMPL.E RECUPERAÇÃO DE ACUDES E BARRAGENS	0,00	10.000,00	0,00	10.000,00
17.511.0020.1038.0000	PERFURAR E EQUIPAR POÇOS TUBULARES E CACIMBÕES	0,00	40.591,60	0,00	40.591,60
17	512 Saneamento Básico Urbano	0,00	171.015,89	0,00	171.015,89
17	512 0018 ABASTECIMENTO E DISTRIBUIÇÃO D AGUA	0,00	62.922,09	0,00	62.922,09
17.512.0018.1037.0000	CONST. E AMPL. DE SIST. DE ABAST. D AGUA	0,00	22.828,29	0,00	22.828,29
17.512.0018.2046.0000	MANUT. E CONSERV. DO SIST. DE ABAST. D AGUA	0,00	40.093,80	0,00	40.093,80
17	512 0019 SANEAMENTO GERAL	0,00	108.093,80	0,00	108.093,80
17.512.0019.1009.0000	CONST. E RESTAURAÇÃO DE GALERIAS E PONTOS PLUVIAIS	0,00	25.000,00	0,00	25.000,00
17.512.0019.1034.0000	CONSTRUÇÃO E RESTAURAÇÃO DE ESGOTOS E UNIDADES SANITARIAS	0,00	20.093,80	0,00	20.093,80
17.512.0019.1036.0000	CONSTRUÇÃO E RESTAURAÇÃO DE ATERRO SANITARIO	0,00	5.000,00	0,00	5.000,00
17.512.0019.1054.0000	CONSTRUÇÃO E RESTAURAÇÃO DE CANAIS DE DRENAGEM	0,00	2.000,00	0,00	2.000,00
17.512.0019.1070.0000	IMPLANTAÇÃO DE UNIDADE DE MANEJO DE RESÍDUOS SÓLIDOS	0,00	56.000,00	0,00	56.000,00

**MUNICÍPIO DE MORRO DO CHAPEU DO PIAUÍ**

- CNPJ:01.612.593/0001-00

Orçamento Programa - Exercício de 2021

Anexo 07

Página 9

Lei: 215, Data: 06/12/2019

**PROGRAMA DE TRABALHO DO GOVERNO
DEMONSTRATIVO DE FUNÇÕES, SUBFUNÇÕES E PROGRAMAS
POR PROJETOS, ATIVIDADES E OPERAÇÕES ESPECIAIS**

(Inc.II, § 2º, Art.2º)

Código	Especificação	Operação Especial	Projetos	Atividades	Total
18	Gestão Ambiental	0,00	43.820,35	0,00	43.820,35
18	541 Preservação e Conservação Ambiental	0,00	43.820,35	0,00	43.820,35
18	541 0016 DESENVOLVIMENTO URBANO	0,00	43.820,35	0,00	43.820,35
18.541.0016.1074.0000	CONSTRUIR E EQUIPAR PARQUE AMBIENTAL	0,00	40.000,00	0,00	40.000,00
18.541.0016.2089.0000	MANUTENÇÃO E PRESERVAÇÃO DOS PARQUES PÚBLICOS	0,00	3.820,35	0,00	3.820,35
20	Agricultura	0,00	227.550,91	0,00	227.550,91
20	122 Administração Geral	0,00	98.277,42	0,00	98.277,42
20	122 0003 SUPERVISÃO E COORDENAÇÃO SUPERIOR	0,00	98.277,42	0,00	98.277,42
20.122.0003.1048.0000	AQUISIÇÃO DE VEÍCULOS	0,00	25.000,00	0,00	25.000,00
20.122.0003.1061.0000	AQUISIÇÃO DE IMÓVEIS	0,00	15.000,00	0,00	15.000,00
20.122.0003.2026.0000	MANUTENÇÃO DO SETOR DE AGRICULTURA E ABASTECIMENTO	0,00	58.277,42	0,00	58.277,42
20	605 Abastecimento	0,00	24.764,07	0,00	24.764,07
20	605 0021 DESENVOLVIMENTO RURAL	0,00	24.764,07	0,00	24.764,07
20.605.0021.1044.0000	CONSTRUÇÃO E REFORMA DO MERCADO PÚBLICO	0,00	20.000,00	0,00	20.000,00
20.605.0021.2087.0000	MANTER E EQUIPAR O MERCADO PÚBLICO MUNICIPAL	0,00	4.764,07	0,00	4.764,07
20	606 Extensão Rural	0,00	33.187,60	0,00	33.187,60
20	606 0021 DESENVOLVIMENTO RURAL	0,00	33.187,60	0,00	33.187,60
20.606.0021.1012.0000	CONST.E REFORMA DE CASAS DE FARINHA	0,00	3.000,00	0,00	3.000,00
20.606.0021.1077.0000	AQUISIÇÃO DE PATRULA MECANICA	0,00	10.000,00	0,00	10.000,00
20.606.0021.1078.0000	AQUISIÇÃO DE TRATOR E EQUIPAMENTOS AGRICOLAS	0,00	10.000,00	0,00	10.000,00
20.606.0021.1084.0000	CONST.E EQUIPAR CENTRO DE FORMAÇÃO DA AGRIC.FAMILIAR	0,00	10.187,60	0,00	10.187,60
20	607 Irrigação	0,00	4.202,38	0,00	4.202,38
20	607 0021 DESENVOLVIMENTO RURAL	0,00	4.202,38	0,00	4.202,38
20.607.0021.1046.0000	AQUISIÇÃO DE EQUIPAMENTOS E ACESSÓRIOS AGRICOLAS	0,00	4.202,38	0,00	4.202,38
20	608	0,00	31.682,20	0,00	31.682,20
20	608 0021 DESENVOLVIMENTO RURAL	0,00	31.682,20	0,00	31.682,20
20.608.0021.1059.0000	CONSTRUÇÃO E MANUTENÇÃO DE HORTAS COMUNITARIAS	0,00	3.820,35	0,00	3.820,35
20.608.0021.1082.0000	IMPL.DE UNID.DE BENEF.DO PEDUNCULO DO CAJÚ	0,00	4.400,80	0,00	4.400,80
20.608.0021.1083.0000	IMPL.DE AGROIND.DE BENEF.DO CAJÚE OUT.FRUTOS REGIONAIS	0,00	8.914,15	0,00	8.914,15
20.608.0021.2086.0000	APOIO A PRODUÇÃO AGRICOLA	0,00	10.546,90	0,00	10.546,90
20.608.0021.2088.0000	PROGRAMA DE DISTRIBUIÇÃO DE SEMENTES E MUDAS	0,00	4.000,00	0,00	4.000,00
20	609	0,00	8.796,54	0,00	8.796,54
20	609 0003 SUPERVISÃO E COORDENAÇÃO SUPERIOR	0,00	8.796,54	0,00	8.796,54
20.609.0003.1049.0000	AQUISIÇÃO DE EQUIPAMENTOS PARA MEDICAÇÃO VETERINARIA	0,00	8.796,54	0,00	8.796,54
20	631 Reforma Agrária	0,00	10.000,00	0,00	10.000,00
20	631 0021 DESENVOLVIMENTO RURAL	0,00	10.000,00	0,00	10.000,00
20.631.0021.1013.0000	CONSTRUÇÃO E MANUTENÇÃO DE CAMPOS AGRICOLAS	0,00	10.000,00	0,00	10.000,00

**MUNICÍPIO DE MORRO DO CHAPEU DO PIAUÍ**

- CNPJ:01.612.593/0001-00

Orçamento Programa - Exercício de 2021

Anexo 07

Página 10

Lei: 215, Data: 06/12/2019

**PROGRAMA DE TRABALHO DO GOVERNO
DEMONSTRATIVO DE FUNÇÕES, SUBFUNÇÕES E PROGRAMAS
POR PROJETOS, ATIVIDADES E OPERAÇÕES ESPECIAIS
(Inc.II, § 2º, Art.2º)**

Código	Especificação	Operação Especial	Projetos	Atividades	Total
20	Agricultura	0,00	227.550,91	0,00	227.550,91
20	692 Comercialização	0,00	16.640,70	0,00	16.640,70
20	692 0021 DESENVOLVIMENTO RURAL	0,00	16.640,70	0,00	16.640,70
20.692.0021.1011.0000	CONSTRUÇÃO, AMPLIAÇÃO E REFORMA DE ARMAZENS	0,00	5.000,00	0,00	5.000,00
20.692.0021.1014.0000	CONSTRUIR, REFORMAR E EQUIPAR FEIRAS E MATADOUROS	0,00	7.640,70	0,00	7.640,70
20.692.0021.1047.0000	CONST.E REFORMA DAS INSTALAÇÕES DA FEIRA DE PEQUENOS ANIMAIS	0,00	4.000,00	0,00	4.000,00
27	Desporto e Lazer	0,00	375.380,64	0,00	375.380,64
27	812 Desporto Comunitário	0,00	94.285,37	0,00	94.285,37
27	812 0027 DESPORTO AMADOR	0,00	94.285,37	0,00	94.285,37
27.812.0027.1089.0000	CONSTRUÇÃO E RECUPERAÇÃO DE QUADRAS DE AREIA	0,00	53.000,00	0,00	53.000,00
27.812.0027.2038.0000	REALIZAÇÕES DE EVENTOS ESPORTIVOS	0,00	41.285,37	0,00	41.285,37
27	813 Lazer	0,00	281.095,27	0,00	281.095,27
27	813 0027 DESPORTO AMADOR	0,00	281.095,27	0,00	281.095,27
27.813.0027.1025.0000	CONSTRUÇÃO E RECUPERAÇÃO DE CAMPOS DE FUTEBOL	0,00	20.187,60	0,00	20.187,60
27.813.0027.1026.0000	CONST. DE ESTADIO DE FUTEBOL	0,00	25.000,00	0,00	25.000,00
27.813.0027.1027.0000	CONSTRUÇÃO E RECUPERAÇÃO DE QUADRA POLIESPORTIVA	0,00	84.284,04	0,00	84.284,04
27.813.0027.1062.0000	CONSTRUÇÃO E RECUPERAÇÃO DE GINÁSIO POLIESPORTIVO	0,00	12.546,90	0,00	12.546,90
27.813.0027.1091.0000	CONSTRUÇÃO DE ACADEMIA AO AR LIVRE	0,00	45.000,00	0,00	45.000,00
27.813.0027.2106.0000	MANUTENÇÃO DO DEPARTAMENTO DE ESPORTE	0,00	77.076,73	0,00	77.076,73
27.813.0027.2136.0000	MANUTENÇÃO DE ENCARGOS COM A ELETROBRAS	0,00	17.000,00	0,00	17.000,00
28	Encargos Especiais	0,00	164.000,00	0,00	164.000,00
28	843 Serviço da Dívida Interna	0,00	72.000,00	0,00	72.000,00
28	843 0003 SUPERVISÃO E COORDENAÇÃO SUPERIOR	0,00	72.000,00	0,00	72.000,00
28.843.0003.2019.0000	ENCARGOS COM A DIVIDA INTERNA	0,00	72.000,00	0,00	72.000,00
28	846 Outros Encargos Especiais	0,00	92.000,00	0,00	92.000,00
28	846 0003 SUPERVISÃO E COORDENAÇÃO SUPERIOR	0,00	92.000,00	0,00	92.000,00
28.846.0003.2018.0000	ENCARGOS COM O PASEP	0,00	92.000,00	0,00	92.000,00
99	Reserva de Contingência	0,00	208.080,00	0,00	208.080,00
99	999 Reserva de Contingência	0,00	208.080,00	0,00	208.080,00
99	999 0999 RESERVA DE CONTIGENCIA	0,00	208.080,00	0,00	208.080,00
99.999.0999.2999.0000	RESERVA DE CONTINGÊNCIA	0,00	208.080,00	0,00	208.080,00

**MUNICÍPIO DE MORRO DO CHAPEU DO PIAUÍ**

- CNPJ:01.612.593/0001-00

Orçamento Programa - Exercício de 2021

Anexo 07

Página 11

Lei: 215, Data: 06/12/2019

**PROGRAMA DE TRABALHO DO GOVERNO
DEMONSTRATIVO DE FUNÇÕES, SUBFUNÇÕES E PROGRAMAS
POR PROJETOS, ATIVIDADES E OPERAÇÕES ESPECIAIS
(Inc.II, § 2º, Art.2º)**

Código	Especificação	Operação Especial	Projetos	Atividades	T o t a l
TOTAL		0,00	23.557.920,00	0,00	23.557.920,00

MARCOS HENRIQUE FORTES
REBELO:22770097334Assinado de forma digital por MARCOS
HENRIQUE FORTES
REBELO:22770097334
Dados: 2020.09.28 12:01:54 -03'00'

MARCOS HENRIQUE FORTES REBELO
PREFEITO MUNICIPAL
227.700.973-34JOAO RODRIGUES DA SILVA
JUNIOR:00348658370Assinado de forma digital por JOAO
RODRIGUES DA SILVA
JUNIOR:00348658370
Dados: 2020.09.29 08:53:05 -03'00'

JOÃO RODRIGUES DA SILVA JÚNIOR
CONTADOR CRC - PI 011225/O-1
003.186.583-70

**MUNICÍPIO DE MORRO DO CHAPEU DO PIAUÍ**

- CNPJ:01.612.593/0001-00

Orçamento Programa - Exercício de 2021

Anexo 08

Página 1

Lei: 215, Data: 06/12/2019

**DESPESA POR FUNÇÃO, SUBFUNÇÃO E PROGRAMAS
CONFORME O VÍNCULO COM OS RECURSOS**

(Inc.II, § 2º, Art.2º)

Código	Especificação	Ordinário	Vinculado	Adm. Indireta	Total
01	Legislativa	697.707,54			697.707,54
01 031	Ação Legislativa	697.707,54			697.707,54
01 031 0028	ENCARGO LEGISLATIVO	697.707,54			697.707,54
04	Administração	3.795.971,55	298.600,00		4.094.571,55
04 091	Defesa da Ordem Jurídica	120.500,00			120.500,00
04 091 0002	ASSISTENCIA JURIDICA	120.500,00			120.500,00
04 121	Planejamento e Orçamento	135.000,00			135.000,00
04 121 0003	SUPERVISÃO E COORDENAÇÃO SUPERIOR	135.000,00			135.000,00
04 122	Administração Geral	2.393.394,06			2.393.394,06
04 122 0001	ENCARGO JUDICIARIO	24.000,00			24.000,00
04 122 0003	SUPERVISÃO E COORDENAÇÃO SUPERIOR	2.314.253,06			2.314.253,06
04 122 0018	ABASTECIMENTO E DISTRIBUIÇÃO D AGUA	55.141,00			55.141,00
04 123	Administração Financeira	91.000,00			91.000,00
04 123 0003	SUPERVISÃO E COORDENAÇÃO SUPERIOR	91.000,00			91.000,00
04 124	Controle Interno	50.273,45			50.273,45
04 124 0003	SUPERVISÃO E COORDENAÇÃO SUPERIOR	50.273,45			50.273,45
04 126	Tecnologia da Informação	45.000,00			45.000,00
04 126 0003	SUPERVISÃO E COORDENAÇÃO SUPERIOR	45.000,00			45.000,00
04 128	Formação de Recursos Humanos	2.500,00			2.500,00
04 128 0003	SUPERVISÃO E COORDENAÇÃO SUPERIOR	2.500,00			2.500,00
04 131	Comunicação Social	45.000,00			45.000,00
04 131 0003	SUPERVISÃO E COORDENAÇÃO SUPERIOR	45.000,00			45.000,00
04 153	Defesa Terrestre	8.413,44			8.413,44
04 153 0003	SUPERVISÃO E COORDENAÇÃO SUPERIOR	8.413,44			8.413,44
04 181	Policimento	1.052,88			1.052,88
04 181 0003	SUPERVISÃO E COORDENAÇÃO SUPERIOR	1.052,88			1.052,88
04 271	Previdência Básica	260.600,00			260.600,00
04 271 0003	SUPERVISÃO E COORDENAÇÃO SUPERIOR	260.600,00			260.600,00
04 721	Comunicações Postais	41.000,00			41.000,00
04 721 0003	SUPERVISÃO E COORDENAÇÃO SUPERIOR	41.000,00			41.000,00
04 722	Telecomunicações	38.546,90			38.546,90
04 722 0022	TELEFONIA	32.546,90			32.546,90
04 722 0023	SERVIÇOS ESPECIAIS DE TELECOMUNICAÇÕES	4.000,00			4.000,00
04 722 0024	RADIODIFUSÃO	2.000,00			2.000,00
04 752	Energia Elétrica	296.800,00	280.000,00		576.800,00
04 752 0025	CONTROLE DA UTILIZAÇÃO DE ENERGIA	296.800,00	280.000,00		576.800,00
04 782	Transporte Rodoviário	266.890,82	18.600,00		285.490,82
04 782 0026	CONTROLE E SEGURANÇA DO TRAFEGO RODOVIARIO	266.890,82	18.600,00		285.490,82
08	Assistência Social	435.185,37		498.190,00	933.355,37
08 122	Administração Geral			4.000,00	4.000,00
08 122 0008	ASSISTENCIA SOCIAL GERAL			4.000,00	4.000,00
08 241	Assistência ao Idoso			1.860,00	1.860,00
08 241 0004	ATENÇÃO ESPECIAL AO IDOSO			1.860,00	1.860,00
08 242	Assistência ao Portador de Deficiência			6.255,00	6.255,00

**MUNICÍPIO DE MORRO DO CHAPEU DO PIAUÍ**

- CNPJ:01.612.593/0001-00

Orçamento Programa - Exercício de 2021

Anexo 08

Página 2

Lei: 215, Data: 06/12/2019

**DESPESA POR FUNÇÃO, SUBFUNÇÃO E PROGRAMAS
CONFORME O VÍNCULO COM OS RECURSOS**

(Inc.II, § 2º, Art.2º)

Código	Especificação	Ordinário	Vinculado	Adm. Indireta	Total
08 242 0005	ATENÇÃO AO PORTADOR DEFICIÊNCIA			1.105,00	1.105,00
08 242 0006	ATENÇÃO A CRIANÇA E AO ADOLESCENTE			5.150,00	5.150,00
08 243	Assistência à Criança e ao Adolescente	60.000,00		112.485,00	172.485,00
08 243 0006	ATENÇÃO A CRIANÇA E AO ADOLESCENTE	60.000,00		112.485,00	172.485,00
08 244	Assistência Comunitária	372.105,37		373.590,00	745.695,37
08 244 0003	SUPERVISÃO E COORDENAÇÃO SUPERIOR			3.100,00	3.100,00
08 244 0007	APOIO INTEGRAL A FAMÍLIA			134.100,00	134.100,00
08 244 0008	ASSISTÊNCIA SOCIAL GERAL	372.105,37		212.390,00	584.495,37
08 244 5031	PROTEÇÃO SOCIAL NO ÂMBITO DO SISTEMA ÚNICO DE ASSISTÊNCIA SOCIAL			24.000,00	24.000,00
08 845	Transferências	3.060,00			3.060,00
08 845 0003	SUPERVISÃO E COORDENAÇÃO SUPERIOR	3.060,00			3.060,00
10	Saúde			5.077.790,00	5.077.790,00
10 122	Administração Geral			143.000,00	143.000,00
10 122 0009	AÉRES PREVENTIVAS DE SAÚDE			143.000,00	143.000,00
10 301	Atenção Básica			3.349.566,52	3.349.566,52
10 301 0009	AÉRES PREVENTIVAS DE SAÚDE			69.435,20	69.435,20
10 301 0010	ASSISTÊNCIA MÉDICA E HOSPITALAR			3.255.803,12	3.255.803,12
10 301 0011	SAÚDE DO ESCOLAR			24.328,20	24.328,20
10 302	Assistência Hospitalar e Ambulatorial			375.665,26	375.665,26
10 302 0010	ASSISTÊNCIA MÉDICA E HOSPITALAR			375.665,26	375.665,26
10 303	Suporte Profilático e Terapêutico			1.102.606,22	1.102.606,22
10 303 0009	AÉRES PREVENTIVAS DE SAÚDE			1.102.606,22	1.102.606,22
10 304	Vigilância Sanitária			1.450,00	1.450,00
10 304 0010	ASSISTÊNCIA MÉDICA E HOSPITALAR			450,00	450,00
10 304 0012	FISCALIZAÇÃO E INSPEÇÃO SANITÁRIA			1.000,00	1.000,00
10 305	Vigilância Epidemiológica			105.052,00	105.052,00
10 305 0009	AÉRES PREVENTIVAS DE SAÚDE			105.052,00	105.052,00
10 306	Alimentação e Nutrição			450,00	450,00
10 306 0013	INSPEÇÃO E CONTROLE ALIMENTAR			450,00	450,00
12	Educação	1.867.514,35		8.219.160,00	10.086.674,35
12 361	Ensino Fundamental	1.768.187,28		7.683.743,86	9.451.931,12
12 361 0003	SUPERVISÃO E COORDENAÇÃO SUPERIOR	336.881,56		16.000,00	352.881,56
12 361 0014	EDUCAÇÃO PARA TODOS	1.431.305,70		7.667.743,86	9.099.049,56
12 365	Educação Infantil	99.327,09		535.416,14	634.743,23
12 365 0004	ATENÇÃO ESPECIAL AO IDOSO	11.162,38			11.162,38
12 365 0014	EDUCAÇÃO PARA TODOS	88.164,71		535.416,14	623.580,85
13	Cultura	271.700,54			271.700,54
13 392	Difusão Cultural	85.551,11			85.551,11
13 392 0015	NOSSA CULTURA	85.551,11			85.551,11
13 812	Desporto Comunitário	186.149,43			186.149,43
13 812 0015	NOSSA CULTURA	15.003,97			15.003,97
13 812 0027	DESPORTO AMADOR	171.145,46			171.145,46
15	Urbanismo	992.040,56			992.040,56
15 121	Planejamento e Orçamento	3.183,63			3.183,63
15 121 0003	SUPERVISÃO E COORDENAÇÃO SUPERIOR	3.183,63			3.183,63
15 122	Administração Geral	79.918,12			79.918,12

**MUNICÍPIO DE MORRO DO CHAPEU DO PIAUÍ**

- CNPJ:01.612.593/0001-00

Orçamento Programa - Exercício de 2021

Anexo 08

Página 3

Lei: 215, Data: 06/12/2019

**DESPESA POR FUNÇÃO, SUBFUNÇÃO E PROGRAMAS
CONFORME O VÍNCULO COM OS RECURSOS**

(Inc.II, § 2º, Art.2º)

Código	Especificação	Ordinário	Vinculado	Adm. Indireta	Total
15 122 0003	SUPERVISÃO E COORDENAÇÃO SUPERIOR	79.918,12			79.918,12
15 451	Infra-Estrutura Urbana	469.545,82			469.545,82
15 451 0003	SUPERVISÃO E COORDENAÇÃO SUPERIOR	5.000,00			5.000,00
15 451 0008	ASSISTENCIA SOCIAL GERAL	20.000,00			20.000,00
15 451 0016	DESENVOLVIMENTO URBANO	444.545,82			444.545,82
15 452	Serviços Urbanos	429.392,99			429.392,99
15 452 0016	DESENVOLVIMENTO URBANO	429.392,99			429.392,99
15 752	Energia Elétrica	10.000,00			10.000,00
15 752 0025	CONTROLE DA UTILIZAÇÃO DE ENERGIA	10.000,00			10.000,00
16	Habitação	22.000,00			22.000,00
16 482	Habitação Urbana	22.000,00			22.000,00
16 482 0017	MELHORIA HABITACIONAL	22.000,00			22.000,00
17	Saneamento	363.248,19			363.248,19
17 511	Saneamento Básico Rural	192.232,30			192.232,30
17 511 0018	ABASTECIMENTO E DISTRIBUIÇÃO D AGUA	141.640,70			141.640,70
17 511 0020	DEFESA CONTRA AS SECAS	50.591,60			50.591,60
17 512	Saneamento Básico Urbano	171.015,89			171.015,89
17 512 0018	ABASTECIMENTO E DISTRIBUIÇÃO D AGUA	62.922,09			62.922,09
17 512 0019	SANEAMENTO GERAL	108.093,80			108.093,80
18	Gestão Ambiental	43.820,35			43.820,35
18 541	Preservação e Conservação Ambiental	43.820,35			43.820,35
18 541 0016	DESENVOLVIMENTO URBANO	43.820,35			43.820,35
20	Agricultura	227.550,91			227.550,91
20 122	Administração Geral	98.277,42			98.277,42
20 122 0003	SUPERVISÃO E COORDENAÇÃO SUPERIOR	98.277,42			98.277,42
20 605	Abastecimento	24.764,07			24.764,07
20 605 0021	DESENVOLVIMENTO RURAL	24.764,07			24.764,07
20 606	Extensão Rural	33.187,60			33.187,60
20 606 0021	DESENVOLVIMENTO RURAL	33.187,60			33.187,60
20 607	Irrigação	4.202,38			4.202,38
20 607 0021	DESENVOLVIMENTO RURAL	4.202,38			4.202,38
20 608		31.682,20			31.682,20
20 608 0021	DESENVOLVIMENTO RURAL	31.682,20			31.682,20
20 609		8.796,54			8.796,54
20 609 0003	SUPERVISÃO E COORDENAÇÃO SUPERIOR	8.796,54			8.796,54
20 631	Reforma Agrária	10.000,00			10.000,00
20 631 0021	DESENVOLVIMENTO RURAL	10.000,00			10.000,00
20 692	Comercialização	16.640,70			16.640,70
20 692 0021	DESENVOLVIMENTO RURAL	16.640,70			16.640,70
27	Desporto e Lazer	375.380,64			375.380,64
27 812	Desporto Comunitário	94.285,37			94.285,37
27 812 0027	DESPORTO AMADOR	94.285,37			94.285,37
27 813	Lazer	281.095,27			281.095,27
27 813 0027	DESPORTO AMADOR	281.095,27			281.095,27

**MUNICÍPIO DE MORRO DO CHAPEU DO PIAUÍ**

- CNPJ:01.612.593/0001-00

Orçamento Programa - Exercício de 2021

Anexo 08

Página 4

Lei: 215, Data: 06/12/2019

**DESPESA POR FUNÇÃO, SUBFUNÇÃO E PROGRAMAS
CONFORME O VÍNCULO COM OS RECURSOS**

(Inc.II, § 2º, Art.2º)

Código	Especificação	Ordinário	Vinculado	Adm. Indireta	Total
28	Encargos Especiais	162.000,00	2.000,00		164.000,00
28 843	Serviço da Dívida Interna	72.000,00			72.000,00
28 843 0003	SUPERVISÇO E COORDENAÇÃO SUPERIOR	72.000,00			72.000,00
28 846	Outros Encargos Especiais	90.000,00	2.000,00		92.000,00
28 846 0003	SUPERVISÇO E COORDENAÇÃO SUPERIOR	90.000,00	2.000,00		92.000,00
99	Reserva de Contingência	208.080,00			208.080,00
99 999	Reserva de Contingência	208.080,00			208.080,00
99 999 0999	RESERVA DE CONTIGENCIA	208.080,00			208.080,00
TOTAL		9.462.180,00	300.600,00	13.795.140,00	23.557.920,00

MARCOS HENRIQUE FORTES REBELO:22770097334
Assinado de forma digital por
MARCOS HENRIQUE FORTES
REBELO:22770097334
Dados: 2020.09.28 12:02:30 -03'00'

MARCOS HENRIQUE FORTES REBELO
PREFEITO MUNICIPAL
227.700.973-34

JOÃO RODRIGUES DA SILVA JUNIOR:00348658370
Assinado de forma digital por JOAO
RODRIGUES DA SILVA
JUNIOR:00348658370
Dados: 2020.09.29 08:54:14 -03'00'

JOÃO RODRIGUES DA SILVA JÚNIOR
CONTADOR CRC - PI 011225/O-1
003.186.583-70

**MUNICÍPIO DE MORRO DO CHAPEU DO PIAUÍ**

- CNPJ:01.612.593/0001-00

Orçamento Programa - Exercício de 2021

Anexo 09

Página 1

DEMONSTRATIVO DAS DESPESAS POR ORGÃO E FUNÇÕES DE GOVERNO

(Inc. II, § 2º, Art. 2º)

Lei: 215, Data: 06/12/2019

UNIDADE			Valor
01 01		CAMARA MUNICIPAL DE MORRO DO CHAPEU	
Função	01	Legislativa	697.707,54
02 01		GABINETE DO PREFEITO	
Função	04	Administração	566.029,60
02 02		SERVICO AUTONOMO DE AGUA E ESGOTO-SAAE	
Função	04	Administração	55.141,00
02 03		SEC. MUNIC. DE ADMINISTRACAO GERAL E FINANÇAS	
Função	04	Administração	3.405.127,50
Função	15	Urbanismo	992.040,56
Função	16	Habitação	22.000,00
Função	17	Saneamento	363.248,19
Função	18	Gestão Ambiental	43.820,35
Função	20	Agricultura	227.550,91
Função	28	Encargos Especiais	164.000,00
Função	99	Reserva de Contingência	208.080,00
02 04		CONTROLADORIA GERAL DO MUNICIPIO-CGM	
Função	04	Administração	50.273,45
02 05		SECRETARIA MUNICIPAL DE EDUCACAO	
Função	12	Educação	10.086.674,35
02 06		SECRETARIA MUNICIPAL DE SAUDE	
Função	04	Administração	18.000,00
Função	10	Saúde	5.077.790,00
02 07		SECRETARIA MUNICIPAL DE ASSISTENCIA SOCIAL	
Função	08	Assistência Social	933.355,37
02 08		SEC. MUNIC. DO DESPORTO, LAZER, CULTURA E TURISMO	
Função	13	Cultura	271.700,54
Função	27	Desporto e Lazer	375.380,64
TOTAL GERAL			23.557.920,00

**MUNICÍPIO DE MORRO DO CHAPEU DO PIAUÍ**

- CNPJ:01.612.593/0001-00

Orçamento Programa - Exercício de 2021

Anexo 09

Página 2

DEMONSTRATIVO DAS DESPESAS POR ORGÃO E FUNÇÕES DE GOVERNO

(Inc. II, § 2º, Art. 2º)

Lei: 215, Data: 06/12/2019

RESUMO DO TOTAL ORÇADO POR ORGÃO

01 01	CAMARA MUNICIPAL DE MORRO DO CHAPEU	697.707,54
02 01	GABINETE DO PREFEITO	566.029,60
02 02	SERVICO AUTONOMO DE AGUA E ESGOTO-SAAE	55.141,00
02 03	SEC.MUNIC.DE ADMINISTRACAO GERAL E FINANÇAS	5.425.867,51
02 04	CONTROLADORIA GERAL DO MUNICIPIO-CGM	50.273,45
02 05	SECRETARIA MUNICIPAL DE EDUCACAO	10.086.674,35
02 06	SECRETARIA MUNICIPAL DE SAUDE	5.095.790,00
02 07	SECRETARIA MUNICIPAL DE ASSISTENCIA SOCIAL	933.355,37
02 08	SEC. MUNIC. DO DESPORTO, LAZER, CULTURA E TURISMO	647.081,18
TOTAL		23.557.920,00

RESUMO DO TOTAL ORÇADO POR FUNÇÃO

01	Legislativa	697.707,54
04	Administração	4.094.571,55
08	Assistência Social	933.355,37
10	Saúde	5.077.790,00
12	Educação	10.086.674,35
13	Cultura	271.700,54
15	Urbanismo	992.040,56
16	Habitação	22.000,00
17	Saneamento	363.248,19
18	Gestão Ambiental	43.820,35
20	Agricultura	227.550,91
27	Desporto e Lazer	375.380,64
28	Encargos Especiais	164.000,00
99	Reserva de Contingência	208.080,00
TOTAL		23.557.920,00

MARCOS HENRIQUE FORTES Assinado de forma digital por MARCOS
HENRIQUE FORTES REBELO:22770097334
REBELO:22770097334
Dados: 2020.09.28 12:03:28 -03'00'

MARCOS HENRIQUE FORTES REBELO
PREFEITO MUNICIPAL
227.700.973-34

JOAO RODRIGUES DA SILVA Assinado de forma digital por JOAO
RODRIGUES DA SILVA
JUNIOR:00348658370
JUNIOR:00348658370
Dados: 2020.09.29 08:54:52 -03'00'

JOÃO RODRIGUES DA SILVA JÚNIOR
CONTADOR CRC - PI 011225/O-1
003.186.583-70

**MUNICÍPIO DE MORRO DO CHAPEU DO PIAUÍ**

- CNPJ:01.612.593/0001-00

Orçamento Programa - Exercício de 2021

SEGURIDADE SOCIAL

Anexo 11

Página 1

Lei: 215, Data: 06/12/2019

Código	Especificação	Categoria	Função
08	Assistência Social		933.355,37
3.1.90.04.00	CONTRATAÇÃO POR TEMPO DETERMINADO	5.000,00	
3.1.90.11.00	VENCIMENTOS E VANTAGENS FIXAS - PESSOAL CIVIL	297.732,88	
3.1.90.13.00	OBRIGAÇÕES PATRONAIS	75.570,74	
3.1.90.16.00	OUTRAS DESPESAS VARIÁVEIS - PESSOAL CIVIL	1.500,00	
3.3.50.41.00	CONTRIBUIÇÕES	1.530,00	
3.3.50.43.00	SUBVENÇÕES SOCIAIS	1.530,00	
3.3.90.14.00	DIÁRIAS - CIVIL	22.334,50	
3.3.90.30.00	MATERIAL DE CONSUMO	74.960,00	
3.3.90.32.00	MATERIAL, BEM OU SERVIÇO PARA DISTRIBUIÇÃO GR	9.925,00	
3.3.90.35.00	SERVIÇOS DE CONSULTORIA	5.000,00	
3.3.90.36.00	OUTROS SERVIÇOS DE TERCEIROS - PESSOA FÍSICA	175.295,00	
3.3.90.39.00	OUTROS SERVIÇOS DE TERCEIROS - PESSOA JURÍDIC	108.310,00	
3.3.90.47.00	OBRIGAÇÕES TRIBUTÁRIAS E CONTRIBUTIVAS	54.000,00	
3.3.90.48.00	OUTROS AUXÍLIOS FINANCEIROS A PESSOAS FÍSICAS	5.600,00	
3.3.90.92.00	DESPESAS DE EXERCÍCIOS ANTERIORES	8.200,00	
4.4.90.51.00	OBRAS E INSTALAÇÕES	30.220,35	
4.4.90.52.00	EQUIPAMENTOS E MATERIAL PERMANENTE	56.646,90	
10	Saúde		5.077.790,00
3.1.90.04.00	CONTRATAÇÃO POR TEMPO DETERMINADO	51.950,00	
3.1.90.11.00	VENCIMENTOS E VANTAGENS FIXAS - PESSOAL CIVIL	1.531.000,00	
3.1.90.13.00	OBRIGAÇÕES PATRONAIS	276.000,00	
3.1.90.16.00	OUTRAS DESPESAS VARIÁVEIS - PESSOAL CIVIL	592.865,26	
3.1.90.92.00	DESPESAS DE EXERCÍCIOS ANTERIORES	2.000,00	
3.1.90.94.00	INDENIZAÇÕES E RESTITUIÇÕES TRABALHISTAS	25.000,00	
3.3.90.08.00	OUTROS BENEFÍCIOS ASSISTENCIAIS DO SERVIDOR E	2.000,00	
3.3.90.14.00	DIÁRIAS - CIVIL	34.800,00	
3.3.90.30.00	MATERIAL DE CONSUMO	623.400,00	
3.3.90.32.00	MATERIAL, BEM OU SERVIÇO PARA DISTRIBUIÇÃO GR	6.000,00	
3.3.90.35.00	SERVIÇOS DE CONSULTORIA	10.000,00	
3.3.90.36.00	OUTROS SERVIÇOS DE TERCEIROS - PESSOA FÍSICA	259.342,40	
3.3.90.39.00	OUTROS SERVIÇOS DE TERCEIROS - PESSOA JURÍDIC	359.600,00	
3.3.90.47.00	OBRIGAÇÕES TRIBUTÁRIAS E CONTRIBUTIVAS	197.500,00	
3.3.90.47.14	CONTRIBUICAO PREVIDENCIARIA S/ SERVICOS DE TER	5.000,00	
3.3.90.48.00	OUTROS AUXÍLIOS FINANCEIROS A PESSOAS FÍSICAS	10.000,00	
3.3.90.92.00	DESPESAS DE EXERCÍCIOS ANTERIORES	7.000,00	
4.4.90.51.00	OBRAS E INSTALAÇÕES	348.007,04	
4.4.90.52.00	EQUIPAMENTOS E MATERIAL PERMANENTE	673.901,30	
4.4.90.61.00	AQUISIÇÃO DE IMÓVEIS	62.424,00	
TOTAL			6.011.145,37

MARCOS HENRIQUE FORTES REBELO
REBELO:22770097334
Assinado de forma digital por
MARCOS HENRIQUE FORTES
REBELO:22770097334
Dados: 2020.09.28 12:04:08 -03'00'

MARCOS HENRIQUE FORTES REBELO
PREFEITO MUNICIPAL
227.700.973-34

JOAO RODRIGUES DA SILVA JUNIOR:00348658370
Assinado de forma digital por
JOAO RODRIGUES DA SILVA JUNIOR:00348658370
Dados: 2020.09.28 08:54:09 -03'00'

JOÃO RODRIGUES DA SILVA JÚNIOR
CONTADOR CRC - PI 011225/O-1
003.186.583-70